

平成 24 年度医療施設運営費等補助金

---

## 医療の質の評価・公表等推進事業

---

### 報告書

平成 25 年 3 月

一般社団法人 日本慢性期医療協会



## <目次>

1．事業の概要	1
（1）背景	1
（2）目的	1
（3）協力医療機関と対象病棟	1
（4）調査方法	2
（5）収集臨床指標	2
（6）臨床指標の概況	3
2．調査結果	5
（1）基本情報	5
（2）患者の概況	8
（3）臨床指標（月別）	14
（4）臨床指標（病床別）	21
3．事業の評価	89
（1）実施体制	89
（2）収集データ	90
（3）事業協力の効果	90
（4）問題点	92
（5）今後の展望	94

## <資料編>

資料1 協力施設	資-1
資料2 臨床指標	資-2
資料3 調査説明資料	資-4
資料4 調査票	資-20
（1）病院情報調査票	資-20
（2）臨床指標調査票	資-22
（3）事後評価調査票	資-29

---



本事業の実施にあたり、一般社団法人日本慢性期医療協会に検討委員会を設置し、事業の企画、実施、検討を行った。

## 医療の質の評価・公表等推進事業 診療の質委員会

### [研究代表者]

武久洋三 日本慢性期医療協会 会長

### [委員]

委員長	矢野 諭	南小樽病院 院長
副委員長	鹿島洋一	新仁会病院 院長
	飯田達能	永生病院 院長
	佐藤れい子	永生病院 検査科科长
	進藤 晃	大久野病院 理事長
	衛藤久美子	ケアホーム横浜 看護師長
	上條裕朗	上條記念病院 院長
	井川誠一郎	浜寺中央病院 院長
	矢野善宣	新仁会病院 医事課長
	長谷川和男	いなみ野病院 院長
	大和薫	博愛記念病院 薬剤師
	今山裕康	ちゅうざん病院 医師

### [事務局]

一般社団法人 日本慢性期医療協会

---



## 1 事業の概要

### (1) 背景

本会では、平成 20 年度に「診療の質委員会」を設置し、会員病院の啓発、および医療の質の向上に努めてきた。取り組みとしては、本会会員 811 病院（当時）を対象に、平成 20 年 7 月から 12 月にかけて臨床指標を収集し、医療療養・介護療養の病床毎に評価し、“慢性期医療の診療の質の評価”として、本会ホームページ等において公表してきた。

また、病院外部に対する医療の質の保証にも留意し、平成 22 年 4 月に“慢性期医療のクリニカル・インディケータ”を定め、同年 5 月から「慢性期医療認定病院」の審査を開始した。認定審査は、3 名の審査員による訪問審査という形で実施し、平成 24 年 1 月現在 27 病院が認定されたところである。さらに、平成 23 年度は、医療施設運営費等補助金を受け、医療の質の評価・公表等推進事業を進め、40 施設の協力を得て 27 の指標についてデータ収集、公表を行ってきた。

これまでの取り組みを基礎として、本会として、引き続き、慢性期医療の質をいかに維持、向上するか、検討が求められるところである。

### (2) 目的

一定水準の医療の質を維持、向上するためには、医療の質を評価するための臨床指標を設定し、これを定常的にモニタリングする必要がある。そこで、会員病院の間に医療の質をモニタリングする仕組みを構築し、定着するための基礎とすることを目的として、本事業に取り組むこととする。

### (3) 協力医療機関と対象病棟

日本慢性期医療協会の会員で、事前に調査趣旨にご賛同いただいた 39 の医療機関のご協力を得た。（個々の医療機関の名称等については、参考資料をご参照のこと）

協力医療機関において、調査対象とする病棟として、次表の調査対象にあてはまる病棟を 1 病棟ずつ選定していただいた。なお、一般病床、認知症治療病棟は、協力を得られた病棟数が少ないため、データの読み取りには注意を要する。

調査対象

調査対象	説明	対象数
一般病床（13:1、15:1）	一般病床（13:1 および 15:1）。	（13:1）1 棟 （15:1）2 棟
医療療養病床（20:1、25:1）	医療保険適用の療養病床で、回復期リハビリテーション以外の療養病床。	（20:1）28 棟 （25:1）9 棟
回復期リハビリテーション病棟	療養病床の回復期リハビリテーション病棟。一般病床の回復期リハビリテーションは対象としない。	21 棟
介護療養病床	介護保険適用の療養病床（介護療養型医療施設）。	16 棟
認知症治療病棟	精神病床の認知症治療病棟。	3 棟

（4）調査方法

調査票は、「病院情報調査票」と「臨床指標調査票」の2つから構成される。

（調査票見本については、参考資料をご参照のこと）

調査票

調査対象	説明
「病院情報調査票」	病院に関する基本情報を収集する。記入者は師長。
「臨床指標調査票」	医療の質に関する指標情報を収集する。記入者は師長。

「病院情報調査票」は7月1日を調査基準日とする。「臨床指標調査票」は7月から12月までの毎月末に当月の状況を記入（回答）し、翌月の10日までに調査事務局に返送することとした。

また、データ収集期間（7月～12月）終了後に、本事業の効果や問題点等を検討する資料を得るために、事後アンケート調査を実施した。

（5）収集臨床指標

臨床指標は27指標からなる。

（指標の内容、算出方法については、参考資料をご参照のこと）



臨床指標

大項目	臨床指標
患者満足度	患者満足度
医療	入院時の医療区分の3か月後の改善率 肺炎の新規発生率 肺炎の治癒率 尿路感染症の新規発生率 尿路感染症の治癒率 入院時、尿道カテーテルが留置されている患者の1か月後の抜去率
看護・介護	入院時のADL(障害高齢者の日常生活自立度判定基準)の3か月後の改善率 入院時のADL区分の3か月後の改善率 入院時の要介護度の3か月後の改善率 抑制が行われている患者の比率 褥瘡患者の持込みの比率 褥瘡の治癒率
リハビリテーション	入院時のFIMの3か月後の改善率 入院時のBIの3か月後の改善率 リハビリテーション提供率(1人1月あたり実施日数) リハビリテーション提供時間(1人1日あたり単位数)
薬剤	内服薬定期処方の見直しの平均頻度 注射薬処方の見直しの平均頻度
検査	検査未実施率 起炎菌検索と細菌培養感受性検査の実施率
栄養	低栄養の改善率 経管栄養(中心静脈栄養・胃ろう・経鼻)から経口摂取可能になった患者率(1か月以内)
医療安全	転倒・転落などによる重症事故の発生率
地域連携	急性期病院からの新規入院患者紹介率 在宅系からの新規入院患者紹介率 在宅復帰率

(6) 臨床指標の概況

臨床指標は、病床種別単位で月別に、および病棟単位で病床別に整理した。病床種別単位で見出される特徴的な点として、以下があげられる。

介護療養病床において、いずれの患者満足度も高いこと、肺炎や尿路感染症の新規発生率が低く治癒率も高いこと、データ収集した患者数が多い中で重症事故の発生率が低いこと  
認知症治療病棟にて、抑制を行っている患者の率が高いこと、在宅系からの新規入院患者紹介率が高いこと

一般病床にて、抑制を行っている患者の率が高いこと、褥瘡患者の持込率が高いこと、在宅系からの新規入院患者紹介率が高いこと

回復期リハビリテーション病棟にて、入院時のADL(障害高齢者)、FIMおよびBIの3か月

後の改善率が高いこと、尿道カテーテルの抜去率が高く、経管栄養から経口摂取になった患者率が高いこと、リハビリテーションの提供率が高いこと、急性期病院からの新規入院患者紹介率が高く在宅復帰率も高いこと等があげられる。

なお、医療療養病床、特に 20:1 は、重症の患者が多く、他病床との比較上、特徴が表れにくいようである。

(詳細は、「2. 調査結果」をご参照)

《7～12月》

		全体	一般 13:1	一般 15:1	医療療養 20:1	医療療養 25:1	回復期リハ	介護療養	認知症治療 病棟(精神)	
患者満足度	退院患者	医療	93.7%	93.5%	92.3%	93.3%	94.6%	93.2%	98.9%	98.1%
		ケア	93.4%	93.8%	92.3%	92.2%	94.6%	92.8%	98.9%	100.0%
		リハ	93.3%	70.0%	87.0%	89.2%	90.8%	95.8%	97.8%	94.8%
		総合	93.4%	84.4%	88.9%	92.6%	91.4%	93.9%	98.9%	100.0%
	在院患者	医療	91.3%	84.4%	90.1%	91.3%	90.7%	90.5%	92.8%	93.9%
		ケア	90.9%	84.4%	88.1%	90.7%	89.0%	91.5%	92.5%	87.0%
		リハ	86.4%	59.0%	91.3%	83.5%	88.1%	93.4%	81.6%	84.8%
		総合	91.4%	87.8%	88.7%	90.4%	94.1%	92.1%	92.3%	93.0%
医療	医療 入院時の医療区分の3ヶ月後の改善率	18.1%	-	-	18.3%	17.3%	-	-	-	
	肺炎の新規発生率	6.9%	45.3%	25.1%	7.6%	6.8%	3.4%	5.4%	8.5%	
	肺炎の治癒率	58.9%	90.7%	65.5%	55.7%	43.5%	63.1%	64.6%	65.3%	
	尿路感染症の新規発生率	6.9%	16.6%	20.6%	8.8%	10.3%	4.7%	2.8%	4.9%	
	尿路感染症の治癒率	64.5%	96.9%	61.8%	59.5%	63.2%	67.4%	93.9%	67.9%	
入院時、尿道カテーテルが留置されている患者の1ヶ月後の抜去率	38.2%	1.8%	84.8%	24.5%	45.5%	72.3%	14.8%	0.0%		
薬剤	内服薬定期処方の見直し平均頻度(日)	9.3日	10.3日	11.9日	9.2日	10.8日	7.2日	12.9日	7.9日	
	注射薬処方の見直し平均頻度(日)	3.5日	3.4日	1.4日	1.9日	1.7日	1.8日	3.5日	2.4日	
検査	検査未実施率	22.7%	13.5%	0.0%	19.0%	11.4%	20.3%	40.5%	20.1%	
	起炎菌検索と細菌培養感受性検査の実施率	58.4%	89.1%	66.4%	55.4%	86.7%	47.5%	53.1%	63.1%	
栄養	低栄養の改善率	22.5%	0.0%	29.1%	21.7%	12.4%	45.8%	20.3%	50.0%	
	経管栄養(中心静脈栄養・胃ろう・経鼻)から経口摂取になった患者率	4.6%	6.8%	11.5%	2.9%	2.0%	27.0%	1.9%	4.8%	
安全医療	転倒・転落などによる重傷事故の発生率	2.3%	0.0%	6.3%	2.9%	0.8%	2.2%	1.8%	2.1%	
	抑制が行われている患者の比率	13.1%	29.4%	18.7%	12.4%	11.5%	14.4%	11.0%	21.4%	
看護介護	褥瘡患者の持込みの比率	30.6%	72.4%	62.5%	32.7%	12.4%	39.7%	36.4%	4.2%	
	褥瘡の治癒率	22.0%	20.7%	23.6%	18.1%	18.4%	34.3%	23.0%	33.3%	
	看護・介護 入院時のADL(障害高齢者)の3ヶ月後の改善率	18.9%	0.0%	8.3%	3.6%	9.8%	58.5%	3.7%	2.6%	
	看護・介護 入院時のADL区分の3ヶ月後の改善率	9.2%	-	-	8.6%	11.4%	-	-	-	
	看護・介護 入院時の要介護度の3ヶ月後の改善率	2.1%	-	-	-	-	-	2.1%	-	
リハ	リハビリテーション 入院時のFIMの3ヶ月後の改善率	53.3%	0.0%	22.9%	20.5%	43.8%	85.9%	18.6%	33.3%	
	リハビリテーション 入院時のBIの3ヶ月後の改善率	45.8%	-	17.1%	22.1%	35.6%	82.3%	17.2%	33.3%	
	リハビリテーション提供率(1人1月あたり実施日数)	14.8日	11.5日	14.2日	11.4日	10.5日	29.5日	10.5日	0.7日	
	リハビリテーション提供時間(1人1日あたり単位数)	2.1単位	0.4単位	1.3単位	0.8単位	1.1単位	6.9単位	0.6単位	0.0単位	
地域連携	急性期病院からの新規入院患者紹介率	48.5%	29.4%	26.9%	35.8%	52.5%	73.6%	22.1%	16.0%	
	在宅系からの新規入院患者紹介率	21.4%	53.6%	40.7%	30.3%	24.5%	3.9%	22.1%	55.5%	
	在宅復帰率	55.1%	37.4%	26.4%	43.9%	53.7%	72.1%	44.0%	28.2%	

は、他の病床と比較して当該病床に特徴的と思われる項目。

医療の項目「尿道カテーテルの1ヶ月後抜去率」は、対象データは8月分からとなる。

栄養の項目「低栄養の改善率」は、対象データは、9月分からとなる。

医療の項目「入院時の医療区分の3ヶ月後の改善率」、看護介護の項目「入院時のADL(障害高齢者)の3ヶ月後の改善率」、「入院時のADL区分の3ヶ月後の改善率」、「入院時の要介護度の3ヶ月後の改善率」、リハの項目「入院時のFIMの3ヶ月後の改善率」、「入院時のBIの3ヶ月後の改善率」は、対象データは、10月分からとなる。

調査対象者が「0」の回答については、集計外として「-」を記載した。

## 2 調査結果

### (1) 基本情報

臨床指標を収集した 39 施設、80 病棟の概要は以下のとおりである。基本情報の計算の基礎となった期間は、7月から12月までの6ヶ月間(184日)である。

平均在院日数は、一般病床がもっとも短く、回復期リハビリテーション病棟が続き、医療療養病床、介護療養病床が長くなる。

#### 一般病床

一般(13:1)		病床数	期間 延患者	(新入院+ 新退院)/2	平均在院日数
光ヶ丘病院	富山県	31床	5,147	194.5	26.5日

一般(15:1)		病床数	期間 延患者	(新入院+ 新退院)/2	平均在院日数
東浦平成病院	兵庫県	48床	7,849	319.0	24.6日
博愛記念病院	徳島県	51床	9,199	222.0	41.4日

#### 医療療養病床

医療療養(20:1)		病床数	期間 延患者	(新入院+ 新退院)/2	平均在院日数
南小樽病院	北海道	46床	8,495	30.5	278.5日
聖ヶ丘病院(4階)	北海道	58床	10,312	83.5	123.5日
聖ヶ丘病院(6階)	北海道	58床	10,621	70.5	150.7日
富家病院	埼玉県	46床	8,337	26.5	314.6日
総泉病院	千葉県	56床	9,833	31.0	317.2日
永生病院	東京都	50床	8,919	48.5	183.9日
緑成会病院	東京都	42床	7,694	38.5	199.8日
大久野病院	東京都	50床	8,214	27.0	304.2日
鶴巻温泉病院	神奈川県	60床	10,890	14.5	751.0日
光ヶ丘病院	富山県	54床	8,874	58.5	151.7日
京都南西病院	京都府	15床	2,761	11.0	251.0日
新仁会病院(3階)	大阪府	47床	8,174	17.5	467.1日
新仁会病院(5階)	大阪府	40床	7,337	4.0	1834.3日
弥刀中央病院	大阪府	55床	9,874	42.5	232.3日
春木病院	大阪府	60床	10,788	49.0	220.2日
浜寺中央病院	大阪府	54床	9,666	59.5	162.5日
泉佐野優人会病院	大阪府	60床	10,328	56.5	182.8日
山本第一病院	大阪府	120床	17,906	48.0	373.0日
いなみ野病院	兵庫県	60床	10,081	28.0	360.0日
宮地病院	兵庫県	57床	10,327	98.0	105.4日
東浦平成病院	兵庫県	60床	10,308	86.5	119.2日
北淡路病院	兵庫県	58床	10,143	98.0	103.5日
平成病院	兵庫県	44床	9,058	137.0	66.1日
南淡路病院	兵庫県	45床	8,024	33.5	239.5日
福山記念病院	広島県	36床	6,508	15.5	419.9日
光風園病院	山口県	60床	10,638	39.5	269.3日
博愛記念病院(5病棟)	徳島県	40床	7,341	16.0	458.8日
有吉病院	福岡県	56床	10,188	122.5	83.2日

医療療養(2.5:1)		病床数	期間 延患者	(新入院 + 新退院)/2	平均在院日数
定山溪病院	北海道	49 床	8,967	10.0	896.7 日
聖ヶ丘病院	北海道	57 床	10,306	53.5	192.6 日
総泉病院	千葉県	47 床	8,035	16.0	502.2 日
緑成会病院	東京都	47 床	8,254	60.5	136.4 日
流杉病院	富山県	65 床	11,682	27.0	432.7 日
浜寺中央病院	大阪府	31 床	5,360	63.0	85.1 日
松山リハビリテーション病院	愛媛県	50 床	7,017	47.0	149.3 日
聖ヶ塔病院	熊本県	52 床	8,795	19.0	462.9 日
立神リハビリテーション温泉施設	鹿児島県	58 床	10,265	41.0	250.4 日

### 回復期リハビリテーション病棟

回復期リハ		病床数	期間 延患者	(新入院 + 新退院)/2	平均在院日数
美原記念病院(5階)	群馬県	50 床	7,987	171.5	46.6 日
美原記念病院(6階)	群馬県	49 床	7,595	145.0	52.4 日
富家病院	埼玉県	28 床	4,753	42.0	113.2 日
永生病院	東京都	47 床	7,146	56.5	126.5 日
緑成会病院	東京都	18 床	3,228	46.0	70.2 日
大久野病院	東京都	50 床	7,838	78.0	100.5 日
鶴巻温泉病院	神奈川県	50 床	8,707	81.5	106.8 日
千里リハビリテーション病院	大阪府	101 床	18,326	155.0	118.2 日
弥刀中央病院	大阪府	24 床	4,236	41.5	102.1 日
春木病院	大阪府	30 床	5,045	74.5	67.7 日
浜寺中央病院	大阪府	22 床	3,905	48.5	80.5 日
泉佐野優人会病院	大阪府	45 床	6,782	96.0	70.6 日
宮地病院	兵庫県	57 床	10,477	177.0	59.2 日
東浦平成病院	兵庫県	44 床	7,980	99.5	80.2 日
平成病院	兵庫県	48 床	6,237	104.0	60.0 日
福山記念病院	広島県	34 床	6,195	84.5	73.3 日
光風園病院	山口県	58 床	8,936	118.5	75.4 日
橋本病院	香川県	60 床	9,788	113.5	86.2 日
博愛記念病院	徳島県	30 床	5,589	90.0	62.1 日
松山リハビリテーション病院	愛媛県	51 床	8,188	90.0	91.0 日
聖ヶ塔病院	熊本県	36 床	5,172	65.5	79.0 日

## 介護療養病床

介護療養		病床数	期間 延患者	(新入院 + 新退院)/2	平均在院日数
総泉病院	千葉県	48 床	8,588	11.5	746.8 日
永生病院	東京都	40 床	7,308	24.0	304.5 日
三愛病院	東京都	60 床	10,958	30.0	365.3 日
久米川病院	東京都	58 床	10,646	36.0	295.7 日
大久野病院	東京都	58 床	10,292	28.5	361.1 日
鶴巻温泉病院	神奈川県	60 床	10,637	34.0	312.9 日
上條記念病院	長野県	55 床	10,380	198.5	52.3 日
流杉病院	富山県	66 床	11,527	26.0	443.3 日
光ヶ丘病院	富山県	56 床	10,112	23.5	430.3 日
嵯峨野病院	京都府	60 床	10,830	16.5	656.4 日
京都南西病院	京都府	60 床	11,045	23.0	480.2 日
新仁会病院	大阪府	48 床	8,778	5.5	1596.0 日
いなみ野病院	兵庫県	60 床	10,301	36.5	282.2 日
光風園病院	山口県	32 床	5,589	14.0	399.2 日
有吉病院(2病棟)	福岡県	30 床	5,494	9.0	610.4 日
有吉病院(3病棟)	福岡県	60 床	10,999	14.0	785.6 日

## 認知症治療病棟

認知症治療病棟(精神)		病床数	期間 延患者	(新入院 + 新退院)/2	平均在院日数
大内病院	東京都	50 床	9,221	75.5	122.1 日
南淡路病院	兵庫県	43 床	7,597	23.5	323.3 日
橋本病院	香川県	67 床	10,978	21.0	522.8 日

## (2) 患者の概況

臨床指標を収集した 80 病棟に入院していた患者（実人数 23,556）の概要は以下のとおりである。患者の概況の計算の基礎となった期間は、7月から12月までの6ヶ月間（184日）である。

### 年齢

患者の年齢層は、介護療養病床がもっとも高く、80歳代以上が70%を超える。また、回復期リハビリテーション病棟がもっとも低く、70歳代までで50%を超える。

図表 患者の年齢層

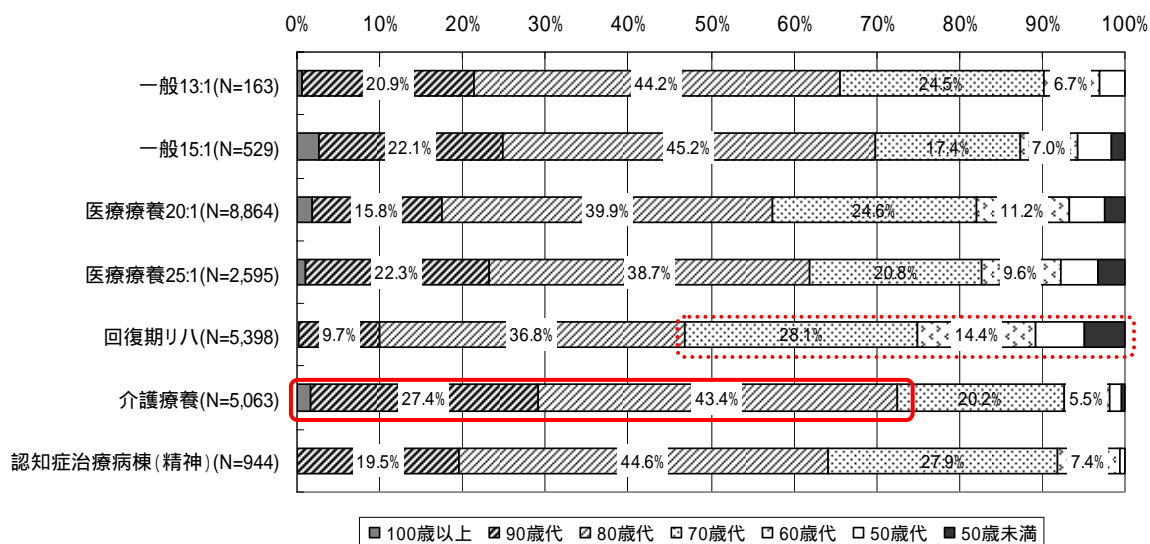

### 医療区分

医療区分は、医療療養病床（25:1）において、医療区分1の患者が48.8%を占める。医療療養病床（20:1）の方が、医療区分の高い患者が多い。

図表 医療区分

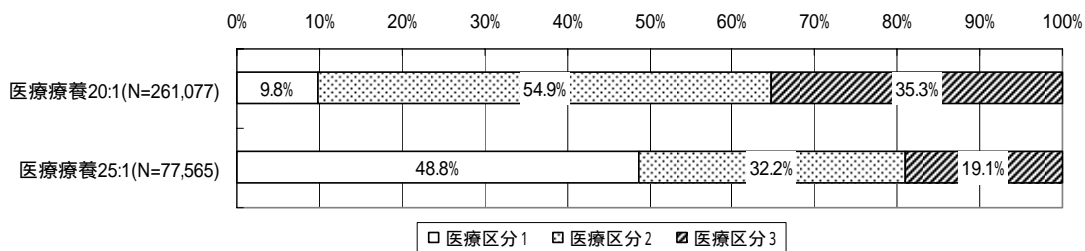

## ADL 区分

ADL 区分は、医療療養病床（25:1）において、ADL 区分 1 の患者が 33.6% を占める。医療療養病床（20:1）の方が、ADL 区分の高い患者が多い。

図表 ADL 区分

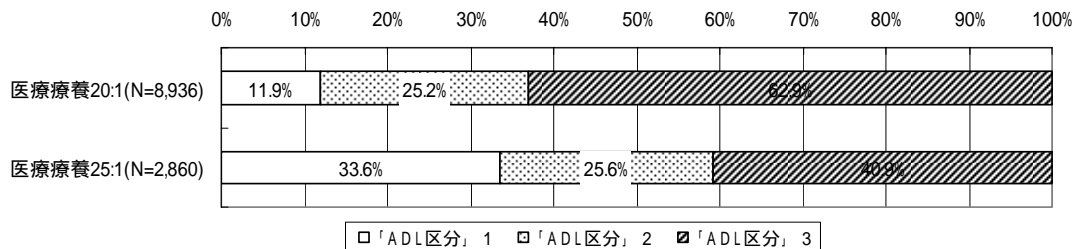

## 障害高齢者の日常生活自立度（寝たきり度）

障害高齢者の日常生活自立度は、介護療養病床ではCが70%弱を占める。Cが過半数を占める病床が多い中であって、回復期リハビリテーション病棟と認知症治療病棟においてA、Bが80%以上を占めている。

図表 障害高齢者の日常生活自立度

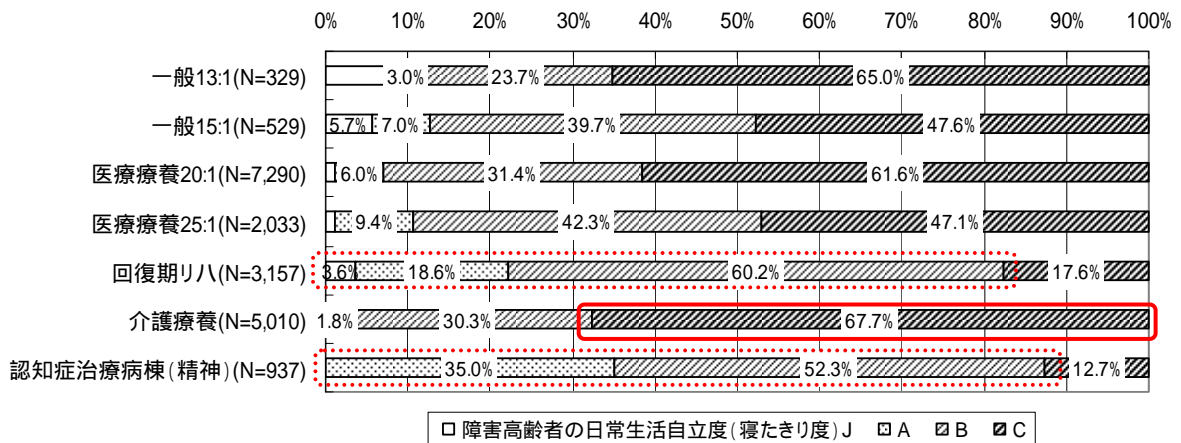

## 認知症高齢者の日常生活自立度

認知症高齢者の日常生活自立度は、介護療養病床や認知症治療病棟では 以上が 50%程度を占める。回復期リハビリテーション病棟や一般病床では、認知症が認められないか、認知症であっても日常生活はほぼ自立できるという患者の割合が他の病床よりも高い。

図表 認知症高齢者の日常生活自立度

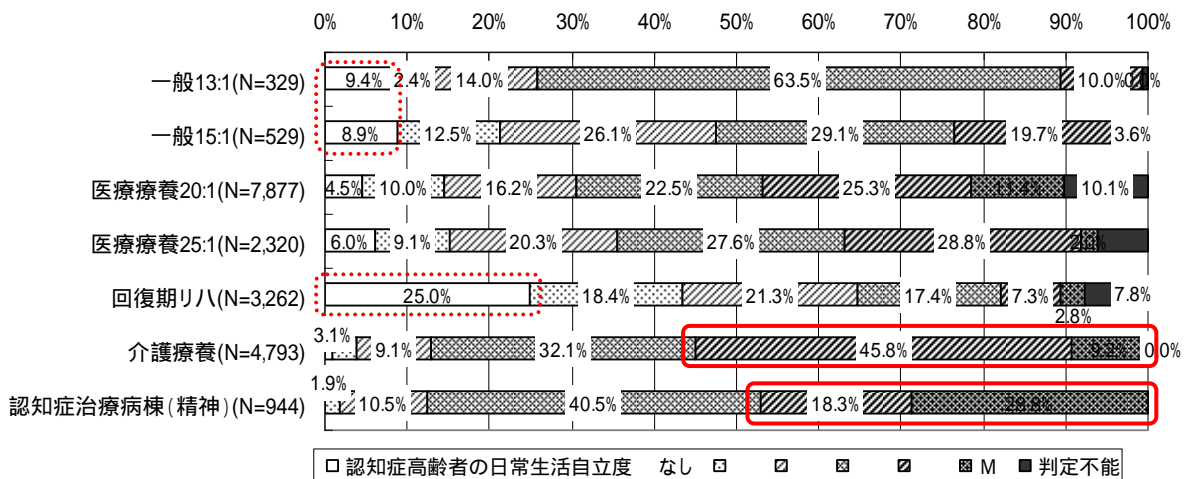

要介護度

介護療養病床の患者の要介護度は、要介護度Ⅴが62.3%を占める。

図表 障害高齢者の日常生活自立度

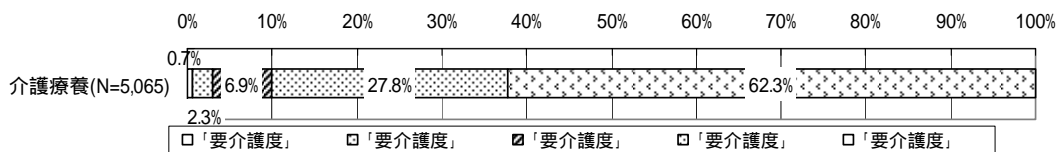

治療の状況

入院患者は、全体として脳血管疾患の治療を受けている人が多い。介護療養病床で認知症、廃用症候群の治療を、一般病棟（13:1）で心疾患、認知症、肺炎の治療を受けている人が多いことが特徴的である。

図表 患者の治療の状況

割合 (%)	全体	一般 13:1	一般 15:1	医療療養 20:1	医療療養 25:1	回復期リハ	介護療養	認知症治療病棟(精神)
対象病棟における入院患者の実人数	30,905人	355人	1,065人	13,217人	2,834人	6,910人	5,494人	1,030人
脳血管疾患	43.5%	43.4%	22.4%	35.4%	51.5%	52.3%	55.8%	23.0%
骨折(大腿骨、脊髄等)	11.6%	13.2%	9.3%	5.9%	15.4%	25.6%	7.7%	3.6%
認知症	22.5%	47.3%	17.8%	14.6%	21.3%	10.7%	43.3%	91.7%
心疾患	21.9%	56.1%	18.4%	20.0%	33.5%	15.6%	27.0%	20.4%
パーキンソン病関連疾患	4.5%	3.7%	1.9%	6.9%	4.7%	1.7%	3.1%	3.2%
悪性新生物(がん)	5.4%	13.8%	3.7%	5.7%	9.1%	2.7%	5.9%	6.9%
糖尿病	15.2%	23.4%	16.0%	15.4%	20.3%	14.1%	11.6%	22.4%
うつ・躁うつ	3.7%	2.0%	1.3%	3.9%	8.6%	2.4%	2.3%	8.1%
肺気腫・慢性閉塞性肺疾患	3.0%	14.1%	3.2%	4.1%	3.1%	1.9%	1.3%	0.7%
てんかん	6.6%	3.9%	2.3%	7.6%	12.1%	3.0%	7.9%	2.6%
慢性腎機能障害・腎不全	5.6%	6.8%	6.1%	6.4%	6.8%	4.3%	4.3%	5.1%
肺炎(誤嚥性肺炎含む)	7.3%	45.4%	15.5%	7.6%	11.9%	2.3%	6.7%	6.5%
気管支喘息	2.3%	5.6%	1.6%	2.7%	3.5%	1.4%	1.9%	1.7%
高血圧症	24.6%	26.5%	17.6%	17.7%	38.3%	30.6%	25.8%	36.3%
麻痺	17.1%	0.8%	11.2%	12.0%	9.9%	24.8%	28.7%	1.3%
廃用症候群	23.7%	3.1%	16.7%	21.3%	20.9%	18.8%	43.3%	3.0%

は、40%以上の疾患。



## 入院元

調査期間中に入院した患者の入院元を概観すると、介護療養病床と認知症治療病棟において自宅（23.6%、41.0%）が多いこと、医療療養病床（25:1）において院外の一般病棟（41%程度）が多いこと、また、一般病棟（13:1、15:1）では自宅（38.3%、26.7%）と院外の一般病棟（30%弱）が多いこと、一般病棟（15:1）は老人保健施設（20.7%）からの入院も多いこと、回復期リハビリテーション病棟では院外の一般病棟（50%程度）が多いこと等が特徴的である。

表 新規入院患者の入院元

	合計	一般13:1	一般15:1	医療療養 20:1	医療療養 25:1	回復期リ ハ	介護療養	認知症治療 病棟(精神)
入院患者の実人数	5,139人	196人	551人	1,424人	328人	1,985人	538人	117人
自宅	15.6%	38.3%	26.7%	18.8%	17.1%	4.1%	23.6%	41.0%
在宅系施設	2.9%	3.1%	6.4%	5.0%	2.1%	0.6%	1.1%	12.0%
特別養護老人ホーム	3.8%	11.7%	7.6%	7.2%	5.5%	0.0%	1.1%	3.4%
老人保健施設	5.1%	11.7%	20.7%	6.0%	2.1%	0.5%	1.5%	12.8%
院内 介護保険 療養病床	0.9%	2.6%	0.0%	1.8%	0.0%	0.0%	3.0%	0.0%
院内 介護保険 認知症疾患療養病床	0.0%	0.0%	0.0%	0.0%	0.0%	0.0%	0.2%	0.0%
院内 医療保険療養病床 20:1	4.9%	1.0%	3.1%	2.7%	4.6%	6.5%	9.5%	0.9%
院内 医療保険療養病床 25:1	0.8%	0.0%	0.4%	1.1%	0.0%	0.6%	1.9%	0.9%
院内 回復期リハ病棟	1.9%	0.0%	2.7%	3.9%	3.0%	0.0%	3.3%	0.0%
院内 亜急性期病棟	0.1%	0.0%	0.0%	0.2%	0.0%	0.0%	0.0%	0.0%
院内 特殊疾患病棟	0.2%	0.5%	0.0%	0.6%	0.0%	0.0%	0.0%	0.0%
院内 障害者施設等	1.6%	0.0%	0.0%	1.1%	0.3%	0.7%	9.7%	0.0%
院内 緩和ケア病棟	0.0%	0.0%	0.0%	0.0%	0.0%	0.0%	0.0%	0.0%
院内 一般病棟 7:1	3.4%	0.0%	0.0%	0.6%	0.0%	8.4%	0.0%	0.0%
院内 一般病棟 10:1	10.4%	0.0%	0.0%	7.0%	5.5%	16.3%	17.3%	0.0%
院内 一般病棟 13:1	1.4%	0.0%	0.0%	3.9%	0.0%	0.0%	3.3%	0.0%
院内 一般病棟 15:1	4.7%	0.0%	0.0%	5.7%	0.3%	8.0%	0.0%	0.0%
院内 一般病棟 上記以外	0.0%	0.0%	0.0%	0.0%	0.0%	0.0%	0.0%	0.0%
院内 精神 認知症治療病棟	0.1%	0.0%	0.0%	0.4%	0.0%	0.1%	0.2%	0.0%
院内 精神 特殊疾患病棟	0.0%	0.0%	0.0%	0.0%	0.0%	0.0%	0.0%	0.0%
院内 精神 その他の精神病床	0.2%	0.0%	0.2%	0.3%	0.0%	0.0%	0.0%	4.3%
院外 介護保険 療養病床	0.2%	0.0%	0.0%	0.4%	0.0%	0.0%	0.4%	0.0%
院外 介護保険 認知症疾患療養病床	0.0%	0.0%	0.0%	0.0%	0.0%	0.0%	0.0%	0.0%
院外 医療保険療養病床 20:1	0.7%	0.0%	0.0%	1.6%	2.1%	0.2%	0.2%	3.4%
院外 医療保険療養病床 25:1	0.2%	0.0%	0.0%	0.2%	0.9%	0.2%	0.2%	1.7%
院外 医療保険療養病床 不明	0.3%	0.0%	0.9%	0.4%	1.8%	0.0%	0.0%	0.0%
院外 回復期リハ病棟	0.9%	1.0%	0.5%	1.3%	2.1%	0.4%	0.0%	1.7%
院外 亜急性期病棟	1.9%	0.0%	0.0%	1.1%	10.1%	2.3%	0.0%	0.0%
院外 特殊疾患病棟	0.0%	0.0%	0.0%	0.1%	0.0%	0.0%	0.0%	0.0%
院外 障害者施設等	0.1%	1.0%	0.2%	0.1%	0.0%	0.1%	0.0%	0.0%
院外 緩和ケア病棟	0.0%	0.0%	0.0%	0.0%	0.3%	0.0%	0.0%	0.0%
院外 一般病棟 7:1 ケアミックス型	2.8%	5.1%	0.2%	2.0%	6.1%	3.6%	0.0%	0.0%
院外 一般病棟 7:1 ケアミックス型以外	20.3%	23.5%	2.4%	15.5%	21.6%	33.0%	0.0%	1.7%
院外 一般病棟 10:1 ケアミックス型	1.0%	0.0%	0.0%	1.5%	2.4%	0.8%	0.0%	0.9%
院外 一般病棟 10:1 ケアミックス型以外	6.9%	0.5%	0.4%	5.8%	8.8%	9.9%	0.0%	6.8%
院外 一般病棟 13:1 ケアミックス型	0.3%	0.0%	0.0%	0.0%	0.9%	0.3%	0.0%	2.6%
院外 一般病棟 13:1 ケアミックス型以外	0.5%	0.0%	0.0%	0.3%	0.6%	1.0%	0.0%	0.0%
院外 一般病棟 15:1 ケアミックス型	0.2%	0.0%	0.0%	0.1%	0.3%	0.1%	0.0%	0.9%
院外 一般病棟 15:1 ケアミックス型以外	0.6%	0.0%	2.4%	0.4%	0.0%	0.6%	0.0%	0.0%
院外 一般病棟 不明・その他	4.2%	0.0%	22.9%	2.2%	0.3%	1.9%	0.0%	4.3%
院外 精神 認知症治療病棟	0.1%	0.0%	0.0%	0.3%	0.3%	0.0%	0.4%	0.0%
院外 精神 特殊疾患病棟	0.0%	0.0%	0.0%	0.0%	0.0%	0.0%	0.0%	0.0%
院外 精神 その他の精神病床	0.1%	0.0%	0.0%	0.3%	0.0%	0.0%	0.4%	0.9%
院外 不明・その他	0.5%	0.0%	2.5%	0.1%	0.6%	0.2%	0.7%	0.0%
その他(不明)	0.0%	0.0%	0.0%	0.0%	0.0%	0.0%	0.2%	0.0%

は、20%以上の項目（合計欄は をつけず）。

## 退院先

調査期間中に退院した患者の退院先を概観すると、介護療養病床において死亡（30.1%）と自宅（25.3%）が多いこと、医療療養病床（25:1）では死亡（31.7%）と自宅（28.7%）が多いこと、医療療養病床（20:1）では死亡（38.5%）が多いこと、一般病棟（13:1）では院内の医療療養病床（20:1）（26.5%）と自宅（24.0%）、死亡（20.4%）が多いこと、一般病棟（15:1）では院内の回復期リハビリテーション病棟（22.9%）が多いこと、回復期リハビリテーション病棟では自宅（60.8%）が多いこと等が特徴的である。

表 新規入院患者の退院先

	合計	一般13:1	一般15:1	医療療養 20:1	医療療養 25:1	回復期リ ハ	介護療養	認知症治療 病床(精神)
退院患者の実人数	5,143人	194人	532人	1,392人	344人	2,031人	530人	120人
自宅	34.6%	24.0%	15.4%	14.0%	28.7%	60.8%	25.3%	7.7%
在宅系施設	5.6%	2.6%	4.2%	5.0%	5.8%	7.5%	1.9%	9.4%
特別養護老人ホーム	4.7%	3.1%	3.3%	7.0%	5.5%	3.5%	4.1%	9.4%
老人保健施設	8.1%	4.6%	13.6%	6.8%	6.7%	7.3%	8.9%	15.4%
院内 介護保険 療養病床	2.1%	16.3%	0.0%	2.5%	1.2%	1.1%	2.6%	0.0%
院内 介護保険 認知症患者療養病床	0.0%	0.0%	0.0%	0.0%	0.0%	0.0%	0.2%	0.0%
院内 医療保険療養病床 20:1	6.3%	26.5%	17.4%	2.9%	1.5%	5.4%	3.3%	4.3%
院内 医療保険療養病床 25:1	1.3%	0.0%	3.1%	1.1%	4.6%	0.7%	0.2%	3.4%
院内 回復期リハ病棟	4.1%	0.0%	22.9%	4.8%	3.7%	0.0%	0.0%	1.7%
院内 亜急性期病棟	0.0%	0.0%	0.0%	0.1%	0.0%	0.0%	0.0%	0.0%
院内 特殊疾患病棟	0.5%	1.0%	0.0%	0.9%	0.3%	0.3%	1.1%	0.0%
院内 障害者施設等	0.4%	0.0%	1.5%	0.2%	0.0%	0.5%	0.2%	0.0%
院内 緩和ケア病棟	0.1%	0.0%	0.4%	0.0%	0.0%	0.1%	0.0%	0.0%
院内 一般病棟 7:1	0.4%	0.0%	0.0%	0.0%	0.0%	1.1%	0.0%	0.0%
院内 一般病棟 10:1	1.5%	0.0%	0.0%	0.2%	0.3%	0.9%	10.4%	0.0%
院内 一般病棟 13:1	0.1%	0.0%	0.0%	0.1%	0.0%	0.1%	0.4%	0.0%
院内 一般病棟 15:1	0.6%	0.0%	0.0%	1.0%	0.0%	0.9%	0.0%	0.0%
院内 一般病棟 上記以外	0.0%	0.0%	0.0%	0.0%	0.0%	0.0%	0.0%	0.0%
院内 精神 認知症治療病床	0.1%	0.0%	0.0%	0.1%	0.0%	0.1%	0.0%	0.9%
院内 精神 特殊疾患病棟	0.0%	0.0%	0.0%	0.1%	0.0%	0.0%	0.0%	0.0%
院内 精神 その他の精神病床	0.4%	0.0%	0.0%	0.1%	0.0%	0.0%	0.2%	13.7%
院外 介護保険 療養病床	0.5%	0.0%	0.2%	0.1%	0.0%	0.4%	3.3%	0.0%
院外 介護保険 認知症患者療養病床	0.0%	0.0%	0.0%	0.0%	0.0%	0.0%	0.2%	0.0%
院外 医療保険療養病床 20:1	0.9%	0.0%	0.4%	1.4%	1.5%	0.4%	0.0%	9.4%
院外 医療保険療養病床 25:1	0.4%	0.0%	0.0%	0.1%	0.0%	0.4%	0.7%	4.3%
院外 医療保険療養病床 不明	0.2%	0.0%	0.0%	0.1%	0.6%	0.4%	0.0%	0.9%
院外 回復期リハ病棟	0.0%	0.0%	0.0%	0.1%	0.0%	0.0%	0.0%	0.9%
院外 亜急性期病棟	0.3%	0.0%	0.0%	0.3%	2.1%	0.2%	0.0%	0.0%
院外 特殊疾患病棟	0.0%	0.0%	0.0%	0.0%	0.0%	0.0%	0.2%	0.0%
院外 障害者施設等	0.1%	0.0%	0.0%	0.1%	0.0%	0.1%	0.0%	0.0%
院外 緩和ケア病棟	0.0%	0.0%	0.0%	0.1%	0.0%	0.0%	0.0%	0.0%
院外 一般病棟 7:1 ケアミックス型	1.2%	0.0%	0.0%	1.1%	1.5%	1.9%	0.6%	0.0%
院外 一般病棟 7:1 ケアミックス型以外	3.2%	0.5%	0.2%	3.8%	6.4%	3.8%	2.2%	0.0%
院外 一般病棟 10:1 ケアミックス型	0.5%	0.0%	0.2%	1.2%	0.9%	0.3%	0.2%	0.0%
院外 一般病棟 10:1 ケアミックス型以外	1.0%	0.0%	0.0%	1.1%	1.5%	1.2%	1.1%	2.6%
院外 一般病棟 13:1 ケアミックス型	0.1%	0.0%	0.0%	0.0%	0.0%	0.2%	0.2%	0.0%
院外 一般病棟 13:1 ケアミックス型以外	0.0%	0.0%	0.0%	0.0%	0.0%	0.1%	0.0%	0.0%
院外 一般病棟 15:1 ケアミックス型	0.2%	0.0%	0.0%	0.1%	0.0%	0.3%	0.0%	0.9%
院外 一般病棟 15:1 ケアミックス型以外	0.1%	0.0%	0.2%	0.1%	0.0%	0.1%	0.0%	0.0%
院外 一般病棟 不明・その他	1.3%	0.0%	3.8%	1.5%	0.0%	0.8%	0.6%	3.4%
院外 精神 認知症治療病床	0.1%	0.0%	0.0%	0.1%	0.3%	0.1%	0.0%	1.7%
院外 精神 特殊疾患病棟	0.0%	0.0%	0.0%	0.0%	0.0%	0.0%	0.0%	0.0%
院外 精神 その他の精神病床	0.3%	0.0%	0.0%	0.5%	0.0%	0.3%	0.0%	3.4%
院外 不明・その他	0.0%	0.0%	0.2%	0.0%	0.0%	0.0%	0.2%	0.0%
死亡	18.5%	20.4%	9.8%	38.5%	31.7%	1.5%	30.1%	9.4%
その他(不明)	0.2%	0.0%	0.0%	0.5%	0.0%	0.0%	0.2%	0.0%

は、20%以上の項目（合計欄は をつけず）

参考までに、以上を整理すると、下記のような患者の入退院経路が想定され、病床の機能分担が進んでいる様子が見えてくる。

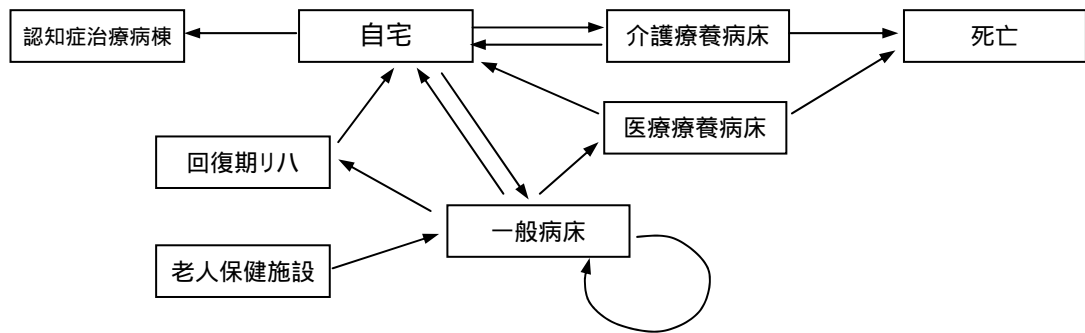

### (3) 臨床指標 (月別)

病床種別毎に特徴的な点として、介護療養病床において、いずれの患者満足度も高いこと、肺炎や尿路感染症の新規発生率が低く治癒率も高いこと、データ収集した患者数が多い中で重症事故の発生率が低いことがあげられる。また、認知症治療病棟にて、抑制を行っている患者の率が高いこと、在宅系からの新規入院患者紹介率が高いこと等が、一般病床にて、抑制を行っている患者の率が高いこと、褥瘡患者の持込率が高いこと、在宅系からの新規入院患者紹介率が高いこと等が、回復期リハビリテーション病棟にて、入院時のADL(障害高齢者) FIMおよびBIの3か月後の改善率が高いこと、尿道カテーテルの抜去率が高く、経管栄養から経口摂取になった患者率が高いこと、リハビリテーションの提供率が高いこと、急性期病院からの新規入院患者紹介率が高く在宅復帰率も高いこと等があげられる。なお、医療療養病床、特に20:1は、重症の患者が多く、他病床との比較上、特徴が表れにくいようである。

《7～12月》

		全体	一般 13:1	一般 15:1	医療療養 20:1	医療療養 25:1	回復期リハ	介護療養	認知症治療病棟(精神)
患者満足度	退院患者								
	医療	93.7%	93.5%	92.3%	93.3%	94.6%	93.2%	98.9%	98.1%
	ケア	93.4%	93.8%	92.3%	92.2%	94.6%	92.8%	98.9%	100.0%
	リハ	93.3%	70.0%	87.0%	89.2%	90.8%	95.8%	97.8%	94.8%
	総合	93.4%	84.4%	88.9%	92.6%	91.4%	93.9%	98.9%	100.0%
在院患者	医療	91.3%	84.4%	90.1%	91.3%	90.7%	90.5%	92.8%	93.9%
	ケア	90.9%	84.4%	88.1%	90.7%	89.0%	91.5%	92.5%	87.0%
	リハ	86.4%	59.0%	91.3%	83.5%	88.1%	93.4%	81.6%	84.8%
	総合	91.4%	87.8%	88.7%	90.4%	94.1%	92.1%	92.3%	93.0%
医療	医療 入院時の医療区分の3ヶ月後の改善率	18.1%	-	-	18.3%	17.3%	-	-	-
	肺炎の新規発生率	6.9%	45.3%	25.1%	7.6%	6.8%	3.4%	5.4%	8.5%
	肺炎の治癒率	58.9%	90.7%	65.5%	55.7%	43.5%	63.1%	64.6%	65.3%
	尿路感染症の新規発生率	6.9%	16.6%	20.6%	8.8%	10.3%	4.7%	2.8%	4.9%
	尿路感染症の治癒率	64.5%	96.9%	61.8%	59.5%	63.2%	67.4%	93.9%	67.9%
	入院時、尿道カテーテルが留置されている患者の1ヶ月後の抜去率	38.2%	1.8%	84.8%	24.5%	45.5%	72.3%	14.8%	0.0%
薬剤	内服薬定期処方の見直し平均頻度(日)	9.3日	10.3日	11.9日	9.2日	10.8日	7.2日	12.9日	7.9日
	注射薬処方の見直し平均頻度(日)	3.5日	3.4日	1.4日	1.9日	1.7日	1.8日	3.5日	2.4日
検査	検査未実施率	22.7%	13.5%	0.0%	19.0%	11.4%	20.3%	40.5%	20.1%
	起炎菌検索と細菌培養感受性検査の実施率	58.4%	89.1%	66.4%	55.4%	86.7%	47.5%	53.1%	63.1%
栄養	低栄養の改善率	22.5%	0.0%	29.1%	21.7%	12.4%	45.8%	20.3%	50.0%
	経管栄養(中心静脈栄養・胃ろう・経鼻)から経口摂取になった患者率	4.6%	6.8%	11.5%	2.9%	2.0%	27.0%	1.9%	4.8%
安全	転倒・転落などによる重傷事故の発生率	2.3%	0.0%	6.3%	2.9%	0.8%	2.2%	1.8%	2.1%
看護介護	抑制が行われている患者の比率	13.1%	29.4%	18.7%	12.4%	11.5%	14.4%	11.0%	21.4%
	褥瘡患者の持込みの比率	30.6%	72.4%	62.5%	32.7%	12.4%	39.7%	36.4%	4.2%
	褥瘡の治癒率	22.0%	20.7%	23.6%	18.1%	18.4%	34.3%	23.0%	33.3%
	看護・介護 入院時のADL(障害高齢者)の3ヶ月後の改善率	18.9%	0.0%	8.3%	3.6%	9.8%	58.5%	3.7%	2.6%
	看護・介護 入院時のADL区分の3ヶ月後の改善率	9.2%	-	-	8.6%	11.4%	-	-	-
リハ	看護・介護 入院時の要介護度の3ヶ月後の改善率	2.1%	-	-	-	-	-	2.1%	-
	リハビリテーション 入院時のFIMの3ヶ月後の改善率	53.3%	0.0%	22.9%	20.5%	43.8%	85.9%	18.6%	33.3%
	リハビリテーション 入院時のBIの3ヶ月後の改善率	45.8%	-	17.1%	22.1%	35.6%	82.3%	17.2%	33.3%
	リハビリテーション提供率(1人1月あたり実施日数)	14.8日	11.5日	14.2日	11.4日	10.5日	29.5日	10.5日	0.7日
地域連携	リハビリテーション提供時間(1人1日あたり単位数)	2.1単位	0.4単位	1.3単位	0.8単位	1.1単位	6.9単位	0.6単位	0.0単位
	急性期病院からの新規入院患者紹介率	48.5%	29.4%	26.9%	35.8%	52.5%	73.6%	22.1%	16.0%
	在宅系からの新規入院患者紹介率	21.4%	53.6%	40.7%	30.3%	24.5%	3.9%	22.1%	55.5%
在宅復帰率	55.1%	37.4%	26.4%	43.9%	53.7%	72.1%	44.0%	28.2%	

は、他の病床と比較して当該病床に特徴的と思われる項目。

医療の項目「尿道カテーテルの1ヶ月後抜去率」は、対象データは8月分からとなる。

栄養の項目「低栄養の改善率」は、対象データは、9月分からとなる。

医療の項目「入院時の医療区分の3ヶ月後の改善率」、看護介護の項目「入院時のADL(障害高齢者)の3ヶ月後の改善率」、「入院時のADL区分の3ヶ月後の改善率」、「入院時の要介護度の3ヶ月後の改善率」、リハの項目「入院時のFIMの3ヶ月後の改善率」、「入院時のBIの3ヶ月後の改善率」は、対象データは、10月分からとなる。

調査対象者が「0」の回答については、集計外として「-」を記載した。

《 7 月 》

		全体	一般 13:1	一般 15:1	医療療養 20:1	医療療養 25:1	回復期リ ハ	介護療養	認知症治療 病棟(精神)	
患者満足度	退院患者	医療	90.3%	91.7%	81.3%	90.3%	100.0%	90.8%	100.0%	50.0%
		ケア	91.0%	91.7%	81.3%	93.5%	90.9%	92.3%	85.7%	100.0%
		リハ	89.0%	75.0%	92.9%	86.7%	90.9%	90.8%	100.0%	85.7%
		総合	87.8%	75.0%	75.0%	91.2%	90.9%	90.8%	85.7%	100.0%
	在院患者	医療	89.5%	84.2%	93.1%	90.6%	89.5%	85.6%	93.2%	80.5%
		ケア	87.8%	94.7%	93.1%	88.3%	82.5%	86.1%	91.8%	70.7%
		リハ	81.0%	86.7%	100.0%	83.1%	89.3%	91.3%	65.0%	68.3%
		総合	88.7%	100.0%	93.1%	86.9%	94.7%	86.9%	92.7%	78.0%
医療	医療 入院時の医療区分の3ヶ月後の改善率	-	-	-	-	-	-	-	-	
	肺炎の新規発生率	7.7%	36.1%	35.3%	8.5%	7.2%	3.1%	7.1%	8.6%	
	肺炎の治癒率	63.7%	92.9%	70.0%	60.3%	53.7%	67.9%	70.0%	53.8%	
	尿路感染症の新規発生率	6.2%	36.0%	28.4%	6.4%	10.1%	3.4%	2.8%	9.3%	
	尿路感染症の治癒率	59.1%	88.9%	46.4%	56.3%	60.4%	54.5%	95.5%	42.9%	
	入院時、尿道カテーテルが留置されている患者の1ヶ月後の抜去率	-	-	-	-	-	-	-	-	
薬剤	内服薬定期処方の見直し平均頻度(日)	9.4日	10.8日	13.3日	9.4日	10.8日	7.7日	11.9日	8.6日	
	注射薬処方の見直し平均頻度(日)	3.7日	4.2日	1.7日	1.9日	1.7日	1.2日	3.2日	2.6日	
検査	検査未実施率	19.7%	0.0%	0.0%	15.8%	12.4%	17.7%	33.5%	28.0%	
	起炎菌検索と細菌培養感受性検査の実施率	57.3%	100.0%	61.8%	50.1%	87.3%	46.8%	62.6%	60.0%	
栄養	低栄養の改善率	-	-	-	-	-	-	-	-	
	経管栄養(中心静脈栄養・胃ろう・経鼻)から経口摂取になった患者率	5.7%	13.3%	11.4%	2.5%	4.5%	33.0%	2.8%	11.1%	
医療安全	転倒・転落などによる重傷事故の発生率	3.2%	0.0%	0.0%	4.7%	0.0%	3.6%	3.6%	0.0%	
看護介護	抑制が行われている患者の比率	14.2%	44.0%	20.2%	13.7%	9.8%	15.6%	11.6%	28.7%	
	褥瘡患者の持込みの比率	32.6%	71.4%	50.0%	28.6%	23.5%	54.5%	33.3%	27.8%	
	褥瘡の治癒率	22.2%	28.6%	25.0%	16.1%	14.7%	42.4%	23.2%	44.4%	
	看護・介護 入院時のADL(障害高齢者)の3ヶ月後の改善率	-	-	-	-	-	-	-	-	
	看護・介護 入院時のADL区分の3ヶ月後の改善率	-	-	-	-	-	-	-	-	
リハ	看護・介護 入院時の要介護度の3ヶ月後の改善率	-	-	-	-	-	-	-	-	
	リハビリテーション 入院時のFIMの3ヶ月後の改善率	-	-	-	-	-	-	-	-	
	リハビリテーション 入院時のBIの3ヶ月後の改善率	-	-	-	-	-	-	-	-	
	リハビリテーション提供率(1人1月あたり実施日数)	13.5日	10.4日	14.5日	11.7日	6.0日	30.4日	10.4日	0.5日	
	リハビリテーション提供時間(1人1日あたり単位数)	2.2単位	0.5単位	1.3単位	0.8単位	1.3単位	7.1単位	0.6単位	0.0単位	
地域連携	急性期病院からの新規入院患者紹介率	50.0%	12.0%	27.7%	37.1%	49.1%	74.7%	30.9%	23.8%	
	在宅系からの新規入院患者紹介率	19.2%	56.0%	30.1%	31.9%	27.3%	4.4%	7.4%	42.9%	
	在宅復帰率	55.3%	52.6%	25.9%	45.0%	58.1%	73.9%	17.4%	35.3%	

医療の項目「尿道カテーテルの1ヶ月後抜去率」は、対象データは8月分からとなる。

栄養の項目「低栄養の改善率」は、対象データは、9月分からとなる。

医療の項目「入院時の医療区分の3ヵ月後の改善率」、看護介護の項目「入院時のADL(障害高齢者)の3ヵ月後の改善率」、「入院時のADL区分の3ヵ月後の改善率」、「入院時の要介護度の3ヵ月後の改善率」、リハの項目「入院時のFIMの3ヵ月後の改善率」、「入院時のBIの3ヵ月後の改善率」は、対象データは、10月分からとなる。

調査対象者が「0」の回答については、集計外として「-」を記載した。

《 8 月 》

		全体	一般 13:1	一般 15:1	医療療養 20:1	医療療養 25:1	回復期リハ	介護療養	認知症治療 病棟(精神)	
患者満足度	退院患者	医療	94.9%	94.7%	95.0%	94.0%	100.0%	94.0%	100.0%	100.0%
		ケア	93.7%	95.0%	90.0%	93.8%	100.0%	92.6%	100.0%	100.0%
		リハ	92.0%	66.7%	84.6%	89.4%	78.6%	96.6%	100.0%	100.0%
		総合	94.6%	90.0%	95.0%	89.3%	92.9%	96.6%	100.0%	100.0%
	在院患者	医療	92.6%	100.0%	91.3%	92.3%	94.6%	91.6%	92.3%	98.5%
		ケア	91.6%	100.0%	78.3%	91.7%	93.2%	91.4%	89.7%	100.0%
		リハ	88.8%	100.0%	85.0%	86.5%	85.1%	95.1%	84.0%	93.4%
		総合	92.7%	100.0%	91.3%	92.0%	95.9%	93.2%	90.3%	100.0%
医療	医療 入院時の医療区分の3ヶ月後の改善率		-	-	-	-	-	-	-	
	肺炎の新規発生率		6.6%	50.9%	17.6%	7.3%	6.3%	3.3%	5.5%	9.2%
	肺炎の治癒率		59.5%	86.7%	60.0%	47.7%	60.0%	78.8%	76.4%	50.0%
	尿路感染症の新規発生率		5.8%	13.3%	10.9%	6.9%	9.8%	3.4%	3.8%	3.3%
	尿路感染症の治癒率		66.0%	100.0%	68.2%	61.1%	65.6%	65.1%	91.2%	50.0%
	入院時、尿道カテーテルが留置されている患者の1ヶ月後の抜去率		26.2%	5.3%	100.0%	25.5%	0.0%	57.6%	10.8%	-
薬剤	内服薬定期処方の見直し平均頻度(日)		9.3日	11.7日	12.8日	8.9日	11.5日	7.3日	11.7日	7.7日
	注射薬処方の見直し平均頻度(日)		3.8日	2.8日	1.5日	1.6日	1.8日	1.8日	3.1日	2.0日
検査	検査未実施率		22.7%	0.0%	0.0%	19.1%	11.0%	19.2%	43.1%	16.0%
	起炎菌検索と細菌培養感受性検査の実施率		59.3%	100.0%	55.8%	55.0%	87.9%	51.5%	55.1%	50.0%
栄養	低栄養の改善率		-	-	-	-	-	-	-	-
	経管栄養(中心静脈栄養・胃ろう・経鼻)から経口摂取になった患者率		4.1%	7.1%	12.5%	2.8%	1.4%	30.1%	0.6%	0.0%
安全	転倒・転落などによる重傷事故の発生率		2.7%	0.0%	12.5%	0.0%	0.0%	4.1%	0.0%	5.7%
看護介護	抑制が行われている患者の比率		13.4%	33.3%	19.6%	13.4%	12.4%	13.5%	10.8%	23.3%
	褥瘡患者の持込みの比率		30.4%	50.0%	41.7%	35.8%	12.2%	23.0%	40.9%	6.7%
	褥瘡の治癒率		21.9%	0.0%	33.3%	19.1%	19.5%	23.0%	27.7%	33.3%
	看護・介護 入院時のADL(障害高齢者)の3ヶ月後の改善率		-	-	-	-	-	-	-	-
	看護・介護 入院時のADL区分の3ヶ月後の改善率		-	-	-	-	-	-	-	-
リハ	看護・介護 入院時の要介護度の3ヶ月後の改善率		-	-	-	-	-	-	-	-
	リハビリテーション 入院時のFIMの3ヶ月後の改善率		-	-	-	-	-	-	-	-
	リハビリテーション 入院時のBIの3ヶ月後の改善率		-	-	-	-	-	-	-	-
	リハビリテーション提供率(1人1月あたり実施日数)		15.5日	9.7日	14.3日	12.0日	13.8日	30.2日	10.8日	0.6日
地域連携	リハビリテーション提供時間(1人1日あたり単位数)		2.1単位	0.4単位	1.3単位	0.8単位	1.2単位	7.1単位	0.5単位	0.0単位
	急性期病院からの新規入院患者紹介率		46.0%	27.0%	20.5%	33.3%	47.9%	72.2%	19.3%	14.3%
	在宅系からの新規入院患者紹介率		23.3%	51.4%	42.2%	31.1%	33.3%	5.0%	27.7%	64.3%
在宅復帰率		54.8%	21.7%	32.9%	47.2%	54.1%	66.8%	50.0%	50.0%	

栄養の項目「低栄養の改善率」は、対象データは、9月分からとなる。

医療の項目「入院時の医療区分の3ヶ月後の改善率」、看護介護の項目「入院時のADL(障害高齢者)の3ヶ月後の改善率」、「入院時のADL区分の3ヶ月後の改善率」、「入院時の要介護度の3ヶ月後の改善率」、リハの項目「入院時のFIMの3ヶ月後の改善率」、「入院時のBIの3ヶ月後の改善率」は、対象データは、10月分からとなる。

調査対象者が「0」の回答については、集計外として「-」を記載した。

《 9 月 》

		全体	一般 13:1	一般 15:1	医療療養 20:1	医療療養 25:1	回復期リハ	介護療養	認知症治療 病棟(精神)	
患者満足度	退院患者	医療	94.2%	-	88.2%	97.6%	89.5%	93.5%	100.0%	100.0%
		ケア	93.1%	-	94.1%	90.7%	100.0%	91.4%	100.0%	100.0%
		リハ	93.5%	-	81.8%	94.9%	87.5%	94.0%	100.0%	90.9%
		総合	93.2%	-	88.2%	95.3%	89.5%	92.3%	100.0%	100.0%
	在院患者	医療	92.8%	100.0%	90.0%	93.2%	89.5%	93.5%	90.1%	100.0%
		ケア	91.7%	100.0%	90.0%	92.7%	86.0%	94.1%	91.9%	65.9%
		リハ	88.5%	100.0%	100.0%	84.6%	86.0%	95.9%	83.5%	87.8%
		総合	92.7%	100.0%	93.3%	91.4%	94.7%	94.7%	90.5%	97.6%
医療	医療 入院時の医療区分の3ヶ月後の改善率	-	-	-	-	-	-	-	-	
	肺炎の新規発生率	6.1%	41.8%	28.3%	6.0%	6.6%	3.1%	5.4%	5.2%	
	肺炎の治癒率	62.3%	100.0%	66.7%	59.1%	52.4%	53.6%	65.4%	35.7%	
	尿路感染症の新規発生率	6.8%	25.9%	21.6%	8.7%	10.4%	4.6%	2.5%	2.6%	
	尿路感染症の治癒率	67.5%	100.0%	90.5%	61.3%	53.1%	75.0%	95.8%	100.0%	
	入院時、尿道カテーテルが留置されている患者の1ヶ月後の抜去率	27.6%	0.0%	75.0%	13.9%	40.0%	61.1%	15.6%	0.0%	
薬剤	内服薬定期処方の見直し平均頻度(日)	9.5日	10.1日	10.0日	9.4日	10.7日	7.6日	12.9日	7.3日	
	注射薬処方の見直し平均頻度(日)	3.6日	3.3日	1.0日	1.9日	1.8日	1.9日	2.9日	2.3日	
検査	検査未実施率	22.7%	7.4%	0.0%	19.5%	11.8%	21.9%	37.7%	20.5%	
	起炎菌検索と細菌培養感受性検査の実施率	58.3%	52.6%	65.1%	56.8%	87.5%	52.7%	49.1%	62.5%	
栄養	低栄養の改善率	26.4%	0.0%	37.5%	28.0%	23.3%	48.1%	15.8%	0.0%	
	経管栄養(中心静脈栄養・胃ろう・経鼻)から経口摂取になった患者率	3.9%	6.3%	8.9%	3.0%	2.1%	22.8%	1.4%	0.0%	
安全	転倒・転落などによる重傷事故の発生率	2.1%	-	7.1%	1.9%	4.5%	0.7%	6.3%	1.7%	
看護介護	抑制が行われている患者の比率	12.7%	29.6%	18.2%	11.9%	12.2%	14.5%	10.7%	16.6%	
	褥瘡患者の持込みの比率	34.4%	100.0%	50.0%	38.1%	12.9%	32.0%	36.7%	0.0%	
	褥瘡の治癒率	25.0%	0.0%	30.0%	24.2%	16.1%	36.7%	24.0%	33.3%	
	看護・介護 入院時のADL(障害高齢者)の3ヶ月後の改善率	-	-	-	-	-	-	-	-	
	看護・介護 入院時のADL区分の3ヶ月後の改善率	-	-	-	-	-	-	-	-	
リハ	看護・介護 入院時の要介護度の3ヶ月後の改善率	-	-	-	-	-	-	-	-	
	リハビリテーション 入院時のFIMの3ヶ月後の改善率	-	-	-	-	-	-	-	-	
	リハビリテーション 入院時のBIの3ヶ月後の改善率	-	-	-	-	-	-	-	-	
	リハビリテーション提供率(1人1日あたり実施日数)	14.5日	10.0日	13.6日	10.5日	12.3日	29.3日	9.6日	0.9日	
地域連携	リハビリテーション提供時間(1人1日あたり単位数)	2.1単位	0.3単位	1.2単位	0.8単位	1.0単位	7.0単位	0.4単位	0.0単位	
	急性期病院からの新規入院患者紹介率	47.1%	39.3%	27.6%	34.2%	56.1%	71.5%	14.3%	27.8%	
	在宅系からの新規入院患者紹介率	21.9%	53.6%	43.4%	31.1%	24.6%	3.2%	22.1%	55.6%	
在宅復帰率	57.5%	28.0%	39.5%	46.8%	61.0%	71.7%	37.7%	17.6%		

医療の項目「入院時の医療区分の3ヶ月後の改善率」、看護介護の項目「入院時のADL(障害高齢者)の3ヶ月後の改善率」、「入院時のADL区分の3ヶ月後の改善率」、「入院時の要介護度の3ヶ月後の改善率」、リハの項目「入院時のFIMの3ヶ月後の改善率」、「入院時のBIの3ヶ月後の改善率」は、対象データは、10月分からとなる。

調査対象者が「0」の回答については、集計外として「-」を記載した。

《10月》

		全体	一般 13:1	一般 15:1	医療療養 20:1	医療療養 25:1	回復期リハ	介護療養	認知症治療 病棟(精神)	
患者満足度	退院患者	医療	93.8%	-	100.0%	85.2%	91.7%	94.3%	100.0%	100.0%
		ケア	95.1%	-	100.0%	88.9%	91.7%	95.5%	100.0%	100.0%
		リハ	93.3%	-	86.4%	78.8%	91.7%	97.7%	100.0%	94.7%
		総合	93.8%	-	83.3%	90.7%	91.7%	94.8%	100.0%	100.0%
	在院患者	医療	89.9%	90.5%	80.0%	89.3%	83.9%	91.2%	90.9%	95.8%
		ケア	90.9%	85.7%	85.0%	90.0%	91.1%	91.8%	91.7%	95.8%
		リハ	86.4%	47.6%	80.0%	82.7%	89.1%	94.7%	84.2%	83.3%
		総合	91.4%	90.5%	80.0%	90.0%	96.4%	92.8%	92.1%	91.7%
医療	医療 入院時の医療区分の3ヶ月後の改善率	20.8%	-	-	20.4%	22.2%	-	-	-	
	肺炎の新規発生率	7.7%	55.9%	23.4%	9.6%	6.1%	4.2%	5.3%	7.4%	
	肺炎の治癒率	61.5%	100.0%	71.0%	54.9%	42.9%	85.0%	54.7%	80.0%	
	尿路感染症の新規発生率	7.6%	11.5%	28.1%	9.3%	9.2%	7.0%	2.8%	4.0%	
	尿路感染症の治癒率	63.2%	100.0%	42.9%	59.1%	65.3%	69.8%	87.5%	83.3%	
	入院時、尿道カテーテルが留置されている患者の1ヶ月後の抜去率	41.2%	0.0%	88.9%	15.4%	50.0%	73.2%	23.3%	0.0%	
薬剤	内服薬定期処方の見直し平均頻度(日)	9.1日	8.5日	10.5日	9.2日	10.5日	7.4日	11.0日	8.5日	
	注射薬処方の見直し平均頻度(日)	3.4日	3.2日	1.3日	1.8日	1.8日	1.7日	3.9日	2.5日	
検査	検査未実施率	23.6%	23.1%	0.0%	19.2%	9.6%	18.0%	47.3%	18.8%	
	起炎菌検索と細菌培養感受性検査の実施率	60.7%	94.7%	71.2%	58.0%	89.3%	47.7%	53.5%	66.7%	
栄養	低栄養の改善率	22.3%	0.0%	22.6%	20.6%	4.6%	52.9%	25.6%	100.0%	
	経管栄養(中心静脈栄養・胃ろう・経鼻)から経口摂取になった患者率	4.1%	6.3%	9.3%	3.3%	1.5%	22.6%	1.7%	0.0%	
医療安全	転倒・転落などによる重傷事故の発生率	1.3%	0.0%	0.0%	2.9%	0.0%	1.3%	0.0%	0.0%	
看護介護	抑制が行われている患者の比率	13.0%	26.9%	19.1%	11.7%	12.6%	15.5%	10.5%	19.5%	
	褥瘡患者の持込みの比率	24.7%	50.0%	71.4%	30.2%	4.5%	60.5%	37.0%	1.7%	
	褥瘡の治癒率	23.4%	25.0%	0.0%	18.8%	21.6%	31.6%	30.0%	42.9%	
	看護・介護 入院時のADL(障害高齢者)の3ヶ月後の改善率	20.1%	0.0%	5.9%	1.7%	16.7%	59.4%	3.7%	1.9%	
	看護・介護 入院時のADL区分の3ヶ月後の改善率	9.7%	-	-	8.2%	15.2%	-	-	-	
	看護・介護 入院時の要介護度の3ヶ月後の改善率	3.7%	-	-	-	-	-	3.7%	-	
リハ	リハビリテーション 入院時のFIMの3ヶ月後の改善率	53.4%	0.0%	31.3%	20.8%	43.6%	87.1%	17.6%	-	
	リハビリテーション 入院時のBIの3ヶ月後の改善率	47.8%	-	25.0%	22.8%	35.7%	83.7%	11.8%	-	
	リハビリテーション提供率(1人1月あたり実施日数)	15.3日	15.8日	14.8日	11.5日	11.6日	30.2日	10.7日	0.8日	
	リハビリテーション提供時間(1人1日あたり単位数)	2.1単位	0.5単位	1.3単位	0.8単位	1.1単位	7.1単位	0.5単位	0.0単位	
地域連携	急性期病院からの新規入院患者紹介率	49.4%	33.3%	26.0%	35.6%	54.7%	76.4%	17.6%	13.6%	
	在宅系からの新規入院患者紹介率	21.4%	50.0%	41.0%	28.4%	26.6%	3.4%	28.6%	59.1%	
	在宅復帰率	54.0%	30.8%	23.9%	44.5%	43.2%	73.4%	41.7%	44.0%	

調査対象者が「0」の回答については、集計外として「-」を記載した。



《11月》

		全体	一般 13:1	一般 15:1	医療療養 20:1	医療療養 25:1	回復期リハ	介護療養	認知症治療 病棟(精神)	
患者満足度	退院患者	医療	94.3%	-	94.4%	94.5%	93.3%	94.3%	91.7%	100.0%
		ケア	95.1%	-	100.0%	92.7%	93.3%	95.0%	100.0%	100.0%
		リハ	95.4%	-	85.7%	92.3%	93.3%	97.8%	90.9%	100.0%
		総合	95.2%	-	94.4%	93.1%	93.3%	95.8%	100.0%	100.0%
	在院患者	医療	91.0%	69.6%	88.0%	91.5%	90.7%	89.5%	94.4%	100.0%
		ケア	90.8%	69.6%	88.0%	91.0%	86.0%	91.2%	93.8%	92.6%
		リハ	84.1%	52.2%	85.7%	80.2%	78.6%	91.2%	84.6%	88.9%
		総合	90.7%	78.3%	84.0%	90.7%	88.4%	91.0%	92.4%	96.3%
医療	医療 入院時の医療区分の3ヶ月後の改善率	16.2%	-	-	16.4%	15.4%	-	-	-	
	肺炎の新規発生率	7.1%	43.2%	18.2%	8.5%	6.7%	3.3%	5.1%	11.9%	
	肺炎の治癒率	53.9%	85.7%	50.0%	55.2%	37.7%	44.1%	53.8%	85.0%	
	尿路感染症の新規発生率	7.9%	6.9%	18.0%	10.5%	13.6%	4.6%	3.4%	4.7%	
	尿路感染症の治癒率	64.6%	100.0%	72.2%	56.3%	65.4%	70.6%	100.0%	100.0%	
	入院時、尿道カテーテルが留置されている患者の1ヶ月後の抜去率	60.4%	0.0%	76.9%	34.3%	80.0%	94.9%	9.5%	0.0%	
薬剤	内服薬定期処方の見直し平均頻度(日)	8.7日	9.2日	11.6日	8.5日	9.9日	7.1日	11.2日	7.4日	
	注射薬処方の見直し平均頻度(日)	3.0日	3.2日	1.5日	2.3日	1.7日	2.3日	4.1日	2.3日	
検査	検査未実施率	23.5%	20.7%	0.0%	21.4%	11.7%	23.3%	36.9%	18.7%	
	起炎菌検索と細菌培養感受性検査の実施率	56.0%	87.0%	69.4%	55.5%	79.6%	33.5%	54.2%	80.0%	
栄養	低栄養の改善率	21.2%	0.0%	25.0%	20.8%	9.5%	37.5%	21.4%	100.0%	
	経管栄養(中心静脈栄養・胃ろう・経鼻)から経口摂取になった患者率	4.6%	6.7%	13.2%	2.4%	0.0%	33.0%	2.3%	6.3%	
安全	転倒・転落などによる重傷事故の発生率	2.5%	0.0%	0.0%	6.1%	0.0%	0.9%	2.5%	5.3%	
看護介護	抑制が行われている患者の比率	12.7%	27.6%	14.6%	11.7%	11.9%	13.8%	11.6%	20.7%	
	褥瘡患者の持込みの比率	25.6%	71.4%	77.8%	31.8%	9.7%	32.8%	22.9%	0.0%	
	褥瘡の治癒率	23.5%	28.6%	42.9%	16.8%	25.8%	43.2%	20.4%	35.7%	
	看護・介護 入院時のADL(障害高齢者)の3ヶ月後の改善率	15.9%	0.0%	0.0%	4.8%	0.0%	55.4%	2.3%	0.0%	
	看護・介護 入院時のADL区分の3ヶ月後の改善率	8.9%	-	-	9.8%	4.9%	-	-	-	
看護・介護 入院時の要介護度の3ヶ月後の改善率	1.1%	-	-	-	-	-	1.1%	-		
リハ	リハビリテーション 入院時のFIMの3ヶ月後の改善率	52.0%	0.0%	0.0%	19.3%	52.9%	83.2%	18.8%	50.0%	
	リハビリテーション 入院時のBIの3ヶ月後の改善率	41.9%	-	0.0%	19.8%	36.0%	78.2%	17.5%	50.0%	
	リハビリテーション提供率(1人1月あたり実施日数)	15.3日	11.5日	14.2日	11.6日	13.0日	29.4日	10.2日	0.7日	
	リハビリテーション提供時間(1人1日あたり単位数)	2.1単位	0.5単位	1.3単位	0.8単位	1.1単位	6.9単位	0.5単位	0.0単位	
地域連携	急性期病院からの新規入院患者紹介率	46.3%	23.1%	27.6%	34.4%	58.1%	72.6%	10.9%	7.7%	
	在宅系からの新規入院患者紹介率	21.5%	56.4%	43.8%	32.2%	8.1%	2.3%	27.2%	53.8%	
	在宅復帰率	54.4%	50.0%	22.8%	43.5%	44.2%	73.2%	50.0%	9.1%	

調査対象者が「0」の回答については、集計外として「-」を記載した。

《12月》

		全体	一般 13:1	一般 15:1	医療療養 20:1	医療療養 25:1	回復期リハ	介護療養	認知症治療 病棟(精神)	
患者満足度	退院患者	医療	93.5%	-	90.9%	98.1%	95.5%	91.9%	100.0%	100.0%
		ケア	91.5%	-	86.4%	94.2%	90.9%	90.7%	100.0%	100.0%
		リハ	94.9%	-	88.9%	93.8%	100.0%	95.4%	85.7%	100.0%
		総合	93.4%	-	95.5%	96.1%	90.9%	92.3%	100.0%	100.0%
	在院患者	医療	91.6%	86.7%	95.8%	90.9%	94.1%	90.2%	95.9%	89.8%
		ケア	92.2%	80.0%	91.7%	90.2%	92.6%	92.8%	96.6%	94.0%
		リハ	88.8%	46.7%	94.7%	83.9%	97.1%	94.5%	89.6%	83.7%
		総合	92.0%	80.0%	87.5%	90.9%	92.6%	92.8%	95.1%	91.8%
医療	医療 入院時の医療区分の3ヶ月後の改善率	17.1%	-	-	18.0%	14.3%	-	-	-	
	肺炎の新規発生率	6.1%	43.6%	27.8%	6.0%	7.7%	3.9%	3.5%	8.7%	
	肺炎の治癒率	53.3%	64.3%	69.2%	56.8%	33.7%	67.6%	58.3%	85.7%	
	尿路感染症の新規発生率	7.4%	7.7%	17.1%	11.0%	9.1%	4.8%	2.2%	5.3%	
	尿路感染症の治癒率	66.1%	100.0%	64.3%	62.6%	69.0%	64.4%	89.5%	87.5%	
	入院時、尿道カテーテルが留置されている患者の1ヶ月後の抜去率	35.5%	0.0%	100.0%	33.3%	50.0%	52.8%	15.6%	0.0%	
薬剤	内服薬定期処方の見直し平均頻度(日)	9.4日	11.4日	13.1日	9.6日	10.5日	7.6日	11.8日	7.4日	
	注射薬処方の見直し平均頻度(日)	3.4日	3.8日	1.6日	1.8日	1.7日	2.2日	3.7日	2.5日	
検査	検査未実施率	23.9%	30.8%	0.0%	18.7%	11.7%	23.2%	43.0%	18.5%	
	起炎菌検索と細菌培養感受性検査の実施率	59.4%	85.7%	76.9%	57.0%	89.5%	54.8%	37.9%	61.5%	
栄養	低栄養の改善率	20.3%	0.0%	33.3%	18.4%	13.1%	45.1%	17.2%	-	
	経管栄養(中心静脈栄養・胃ろう・経鼻)から経口摂取になった患者率	5.0%	0.0%	13.9%	3.4%	2.8%	26.7%	1.9%	6.7%	
医療安全	転倒・転落などによる重傷事故の発生率	1.6%	0.0%	12.5%	2.4%	0.0%	2.3%	0.0%	0.0%	
看護介護	抑制が行われている患者の比率	12.5%	15.4%	20.7%	12.1%	10.5%	13.4%	10.9%	19.9%	
	褥瘡患者の持込みの比率	39.1%	100.0%	90.0%	32.9%	25.0%	57.1%	37.5%	0.0%	
	褥瘡の治癒率	16.6%	20.0%	9.1%	13.8%	12.5%	38.8%	10.4%	0.0%	
	看護・介護 入院時のADL(障害高齢者)の3ヶ月後の改善率	20.4%	0.0%	18.2%	4.1%	10.5%	60.3%	5.5%	7.7%	
	看護・介護 入院時のADL区分の3ヶ月後の改善率	8.9%	-	-	7.6%	13.2%	-	-	-	
	看護・介護 入院時の要介護度の3ヶ月後の改善率	1.4%	-	-	-	-	-	1.4%	-	
リハ	リハビリテーション 入院時のFIMの3ヶ月後の改善率	54.4%	0.0%	27.3%	21.6%	35.9%	87.3%	20.0%	25.0%	
	リハビリテーション 入院時のBIの3ヶ月後の改善率	47.6%	-	18.2%	24.1%	35.3%	85.0%	23.3%	25.0%	
	リハビリテーション提供率(1人1月あたり実施日数)	14.9日	11.5日	14.2日	10.9日	12.5日	30.0日	9.1日	1.1日	
	リハビリテーション提供時間(1人1日あたり単位数)	2.1単位	0.4単位	1.3単位	0.8単位	1.1単位	6.7単位	0.4単位	0.0単位	
地域連携	急性期病院からの新規入院患者紹介率	52.0%	40.0%	30.8%	40.3%	45.0%	76.3%	22.5%	11.1%	
	在宅系からの新規入院患者紹介率	21.0%	54.3%	42.3%	26.9%	32.5%	3.9%	25.8%	61.1%	
	在宅復帰率	55.1%	39.3%	22.3%	35.7%	63.9%	74.4%	48.4%	13.3%	

調査対象者が「0」の回答については、集計外として「-」を記載した。

#### (4) 臨床指標 (病床別)

臨床指標の推移を病床別に整理すると以下のとおりである。(調査時点は7～12月の末日)

特に記載のない限り、該当者の占める割合(%)と調査対象数(N数)を記載した。N数の小さい中で集計している(特に満足度等)場合もあるので、数値の読み取りには注意を要する。

##### 1 - 患者満足度 (医療：退院患者)

退院患者の医療に関する満足度(満足と解答した人の割合)はおおむね90%を超えている。介護療養病床の満足度が比較的高い。認知症治療病棟で50%になる月があるのは、調査参加病棟の少なさ、退院患者数の少なさ等により患者の回答によるデータの変動が大きいと考えられる。

(割合：%)

(調査対象数(N数)：人)

一般病床(13:1)		7月	8月	9月	10月	11月	12月	7月	8月	9月	10月	11月	12月
光ヶ丘病院	富山県	91.7	94.7	-	-	-	-	12	19	-	-	-	-
全体(平均)		91.7%	94.7%	-	-	-	-	12	19	-	-	-	-

一般病床(15:1)		7月	8月	9月	10月	11月	12月	7月	8月	9月	10月	11月	12月
東浦平成病院	兵庫県	72.7	92.3	83.3	100.0	88.9	88.2	11	13	12	14	9	17
博愛記念病院	徳島県	100.0	100.0	100.0	100.0	100.0	100.0	5	7	5	10	9	5
全体(平均)		81.3%	95.0%	88.2%	100.0%	94.4%	90.9%	16	20	17	24	18	22

医療療養(20:1)		7月	8月	9月	10月	11月	12月	7月	8月	9月	10月	11月	12月
南小樽病院	北海道	100.0	66.7	100.0	80.0	100.0	100.0	2	3	5	5	8	6
聖ヶ丘病院(4階)	北海道	100.0	-	100.0	0.0	-	-	1	-	1	2	-	-
聖ヶ丘病院(6階)	北海道	-	100.0	100.0	50.0	50.0	-	-	3	2	2	2	-
富家病院	埼玉県	-	-	-	100.0	100.0	-	-	-	-	1	2	-
総泉病院	千葉県	100.0	100.0	-	100.0	100.0	-	1	1	-	2	1	-
永生病院	東京都	-	100.0	-	-	100.0	-	-	2	-	-	2	-
大久野病院	東京都	-	100.0	100.0	100.0	100.0	-	-	1	1	1	1	-
緑成会病院	東京都	100.0	100.0	100.0	66.6	100.0	100.0	2	5	3	3	5	3
鶴巻温泉病院	神奈川県	100.0	-	100.0	100.0	-	100.0	1	-	1	1	-	1
光ヶ丘病院	富山県	-	-	-	-	-	-	-	-	-	-	-	-
京都南西病院	京都府	100.0	-	-	-	-	100.0	2	-	-	-	-	1
新仁会病院(3階)	大阪府	0.0	100.0	-	-	-	-	1	1	-	-	-	-
新仁会病院(5階)	大阪府	-	-	-	-	-	-	-	-	-	-	-	-
弥刀中央病院	大阪府	100.0	100.0	100.0	100.0	75.0	100.0	3	5	3	3	4	3
春木病院	大阪府	-	-	-	75.0	100.0	100.0	-	-	-	4	3	2
浜寺中央病院	大阪府	-	100.0	100.0	100.0	-	-	-	1	1	1	-	-
泉佐野優人会病院	大阪府	83.3	85.7	100.0	85.7	100.0	100.0	6	7	8	7	7	6
山本第一病院	大阪府	-	-	100.0	100.0	-	-	-	-	3	4	-	-
宮地病院	兵庫県	-	-	-	-	-	-	-	-	-	-	-	-
いなみ野病院	兵庫県	-	100.0	-	-	-	-	-	1	-	-	-	-
東浦平成病院	兵庫県	-	100.0	-	100.0	100.0	100.0	-	2	-	2	3	9
北淡路病院	兵庫県	100.0	100.0	100.0	100.0	100.0	100.0	2	5	3	3	2	2
平成病院	兵庫県	100.0	88.9	80.0	80.0	100.0	90.9	1	9	5	5	7	11
南淡路病院	兵庫県	85.7	100.0	100.0	100.0	83.3	100.0	7	2	2	3	6	3
福山記念病院	広島県	-	-	100.0	-	-	-	-	-	2	-	-	-
光風園病院	山口県	100.0	100.0	-	-	-	100.0	1	1	-	-	-	1
博愛記念病院	徳島県	100.0	-	100.0	-	-	-	1	-	1	-	-	-
有吉病院	福岡県	-	100.0	100.0	100.0	100.0	100.0	-	1	1	5	2	4
全体(平均)		90.3%	94.0%	97.6%	85.2%	94.5%	98.1%	31	50	42	54	55	52

医療療養(25:1)		7月	8月	9月	10月	11月	12月	7月	8月	9月	10月	11月	12月
定山溪病院	北海道	100.0	-	100.0	100.0	100.0	100.0	2	-	1	2	2	1
聖ヶ丘病院	北海道	-	-	-	-	-	-	-	-	-	-	-	-
総泉病院	千葉県	-	100.0	100.0	-	100.0	-	-	2	2	-	1	-
緑成会病院	東京都	100.0	100.0	85.7	80.0	85.7	88.9	6	3	7	5	7	9
流杉病院	富山県	-	-	-	-	-	-	-	-	-	-	-	-
浜寺中央病院	大阪府	-	-	100.0	100.0	100.0	100.0	-	-	1	1	2	2
松山リハビリテーション病院	愛媛県	-	-	66.7	-	-	100.0	-	-	3	-	-	2
聖ヶ塔病院	熊本県	-	-	100.0	100.0	-	-	-	-	1	1	-	-
立神リハビリテーション温泉病院	鹿児島県	100.0	100.0	100.0	100.0	100.0	100.0	3	9	4	3	3	8
全体(平均)		100.0%	100.0%	89.5%	91.7%	93.3%	95.5%	11	14	19	12	15	22

(割合：%)

(調査対象数(N数):人)

回復期リハビリテーション		7月	8月	9月	10月	11月	12月	7月	8月	9月	10月	11月	12月
美原記念病院(5階)	群馬県	-	100.0	100.0	100.0	100.0	93.8	-	8	10	14	10	16
美原記念病院(6階)	群馬県	-	90.9	100.0	100.0	90.9	91.7	-	11	14	8	11	12
富家病院	埼玉県	-	100.0	100.0	-	-	-	-	1	3	-	-	-
永生病院	東京都	100.0	100.0	100.0	100.0	100.0	100.0	5	8	5	10	9	8
大久野病院	東京都	-	100.0	100.0	83.3	87.5	100.0	-	5	8	6	8	15
緑成会病院	東京都	100.0	100.0	100.0	80.0	87.5	100.0	3	6	7	5	8	5
鶴巻温泉病院	神奈川県	100.0	100.0	100.0	100.0	100.0	100.0	5	3	4	10	2	9
千里リハビリテーション病院	大阪府	-	100.0	100.0	91.7	100.0	100.0	-	10	5	12	8	11
弥刀中央病院	大阪府	100.0	100.0	100.0	100.0	100.0	100.0	3	4	3	4	2	3
春木病院	大阪府	85.7	88.9	92.3	100.0	100.0	100.0	14	9	13	6	5	6
浜寺中央病院	大阪府	-	100.0	100.0	100.0	100.0	100.0	-	2	5	3	6	5
泉佐野優人会病院	大阪府	87.5	83.3	90.9	100.0	90.0	92.9	8	12	11	9	10	14
宮地病院	兵庫県	-	-	-	-	-	-	-	-	-	-	-	-
東浦平成病院	兵庫県	100.0	84.6	88.9	85.7	81.8	83.3	3	13	9	7	11	12
平成病院	兵庫県	100.0	100.0	100.0	100.0	90.0	90.9	1	7	8	9	10	11
福山記念病院	広島県	50.0	100.0	100.0	93.3	100.0	100.0	2	6	7	15	14	5
光風園病院	山口県	83.3	90.0	100.0	91.7	100.0	81.0	12	10	6	12	7	21
橋本病院	香川県	-	90.0	100.0	100.0	100.0	88.2	-	10	11	11	10	17
博愛記念病院	徳島県	100.0	100.0	85.7	90.0	100.0	100.0	1	1	7	10	4	9
松山リハビリテーション病院	愛媛県	-	95.7	100.0	-	-	87.5	-	23	2	-	-	8
聖ヶ塔病院	熊本県	100.0	-	60.0	75.0	80.0	70.0	8	-	15	8	5	10
全体(平均)		90.8%	94.0%	93.5%	94.3%	94.3%	91.9%	65	149	153	159	140	197

介護療養		7月	8月	9月	10月	11月	12月	7月	8月	9月	10月	11月	12月
総泉病院	千葉県	-	100.0	-	-	100.0	-	-	4	-	-	1	-
永生病院	東京都	-	-	-	-	-	-	-	-	-	-	-	-
三愛病院	東京都	-	-	-	-	-	-	-	-	-	-	-	-
大久野病院	東京都	-	100.0	100.0	100.0	100.0	100.0	-	2	2	4	1	1
久米川病院	東京都	100.0	100.0	100.0	100.0	100.0	100.0	4	3	7	12	4	5
鶴巻温泉病院	神奈川県	-	-	100.0	100.0	100.0	-	-	-	3	2	2	-
上條記念病院	長野県	-	100.0	-	100.0	-	-	-	2	-	2	-	-
流杉病院	富山県	-	-	-	-	-	-	-	-	-	-	-	-
光ヶ丘病院	富山県	-	-	-	-	-	-	-	-	-	-	-	-
嵯峨野病院	京都府	-	100.0	-	-	-	-	-	2	-	-	-	-
京都南西病院	京都府	100.0	100.0	100.0	100.0	100.0	-	1	1	1	1	1	-
新仁会病院	大阪府	100.0	100.0	100.0	-	-	-	1	1	1	-	-	-
いなみ野病院	兵庫県	-	-	-	-	-	-	-	-	-	-	-	-
光風園病院	山口県	100.0	-	100.0	-	100.0	100.0	1	-	1	-	2	1
有吉病院(2病棟)	福岡県	-	-	-	-	-	-	-	-	-	-	-	-
有吉病院(3病棟)	福岡県	-	-	-	-	0.0	-	-	-	-	-	1	-
全体(平均)		100.0%	100.0%	100.0%	100.0%	91.7%	100.0%	7	15	15	21	12	7

認知症治療病棟(精神)		7月	8月	9月	10月	11月	12月	7月	8月	9月	10月	11月	12月
大内病院	東京都	-	100.0	100.0	100.0	100.0	100.0	-	1	5	8	4	6
南淡路病院	兵庫県	50.0	100.0	100.0	100.0	100.0	100.0	2	2	4	3	3	2
橋本病院	香川県	-	100.0	100.0	100.0	-	100.0	-	2	3	8	-	1
全体(平均)		50.0%	100.0%	100.0%	100.0%	100.0%	100.0%	2	5	12	19	7	9

患者または家族から満足度調査への回答が得られなかったもの並びに調査対象が「0」の回答については、集計外として「-」を記載した。

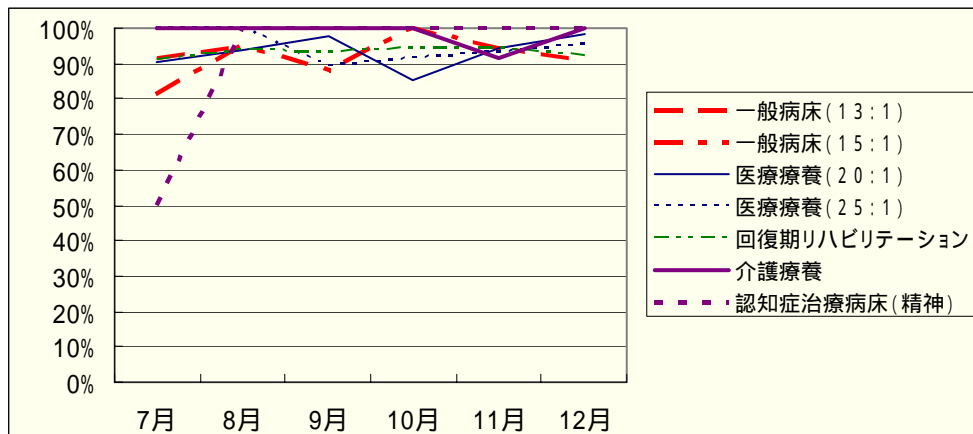

1 - 患者満足度（ケア：退院患者）

退院患者のケアに関する満足度もおおむね 90%を超えている。介護療養病床の満足度が比較的高い。

（割合：％）

（調査対象数（N数）：人）

一般病床(13:1)		7月	8月	9月	10月	11月	12月	7月	8月	9月	10月	11月	12月
光ヶ丘病院	富山県	91.7	95.0	-	-	-	-	12	20	-	-	-	-
全体(平均)		91.7%	95.0%	-	-	-	-	12	20	-	-	-	-

一般病床(15:1)		7月	8月	9月	10月	11月	12月	7月	8月	9月	10月	11月	12月
東浦平成病院	兵庫県	72.7	92.3	91.7	100.0	100.0	88.2	11	13	12	14	9	17
博愛記念病院	徳島県	100.0	85.7	100.0	100.0	100.0	80.0	5	7	5	10	9	5
全体(平均)		81.3%	90.0%	94.1%	100.0%	100.0%	86.4%	16	20	17	24	18	22

医療療養(20:1)		7月	8月	9月	10月	11月	12月	7月	8月	9月	10月	11月	12月
南小樽病院	北海道	100.0	66.7	100.0	80.0	100.0	100.0	2	3	5	5	8	6
聖ヶ丘病院(4階)	北海道	100.0	-	100.0	0.0	-	-	1	-	1	2	-	-
聖ヶ丘病院(6階)	北海道	-	100.0	50.0	50.0	0.0	-	-	3	2	2	2	-
富家病院	埼玉県	-	-	-	100.0	100.0	-	-	-	-	1	2	-
総泉病院	千葉県	100.0	100.0	100.0	100.0	100.0	-	1	1	1	2	1	-
永生病院	東京都	-	-	-	-	100.0	-	-	-	-	-	2	-
大久野病院	東京都	-	100.0	100.0	100.0	100.0	-	-	1	1	1	1	-
緑成会病院	東京都	100.0	100.0	100.0	100.0	100.0	100.0	2	5	3	3	5	3
鶴巻温泉病院	神奈川県	100.0	-	100.0	100.0	-	100.0	1	-	1	1	-	1
光ヶ丘病院	富山県	-	-	-	-	-	-	-	-	-	-	-	-
京都南西病院	京都府	100.0	-	-	-	-	100.0	2	-	-	-	-	1
新仁会病院(3階)	大阪府	100.0	100.0	-	-	-	-	1	1	-	-	-	-
新仁会病院(5階)	大阪府	-	-	-	-	-	-	-	-	-	-	-	-
弥刀中央病院	大阪府	100.0	100.0	100.0	100.0	100.0	100.0	3	5	3	3	4	3
春木病院	大阪府	-	-	-	100.0	100.0	100.0	-	-	-	4	3	2
浜寺中央病院	大阪府	-	100.0	100.0	100.0	-	-	-	1	1	1	-	-
泉佐野優人会病院	大阪府	83.3	85.7	87.5	85.7	85.7	83.3	6	7	8	7	7	6
山本第一病院	大阪府	-	-	66.7	100.0	-	-	-	-	3	4	-	-
宮地病院	兵庫県	-	-	-	-	-	-	-	-	-	-	-	-
いなみ野病院	兵庫県	-	100.0	-	-	-	-	-	1	-	-	-	-
東浦平成病院	兵庫県	-	100.0	-	100.0	100.0	88.9	-	2	-	2	3	9
北淡路病院	兵庫県	100.0	100.0	100.0	100.0	100.0	100.0	2	5	3	3	2	2
平成病院	兵庫県	100.0	88.9	80.0	80.0	100.0	90.9	1	9	5	5	7	11
南淡路病院	兵庫県	85.7	100.0	100.0	100.0	83.3	100.0	7	2	2	3	6	3
福山記念病院	広島県	-	-	100.0	-	-	-	-	-	2	-	-	-
光風園病院	山口県	100.0	100.0	-	-	-	100.0	1	1	-	-	-	1
博愛記念病院	徳島県	100.0	-	100.0	-	-	-	1	-	1	-	-	-
有吉病院	福岡県	-	100.0	100.0	100.0	100.0	100.0	-	1	1	5	2	4
全体(平均)		93.5%	93.8%	90.7%	88.9%	92.7%	94.2%	31	48	43	54	55	52

医療療養(25:1)		7月	8月	9月	10月	11月	12月	7月	8月	9月	10月	11月	12月
定山溪病院	北海道	100.0	-	100.0	100.0	100.0	100.0	2	-	1	2	2	1
聖ヶ丘病院	北海道	-	-	-	-	-	-	-	-	-	-	-	-
総泉病院	千葉県	-	100.0	100.0	-	100.0	-	-	2	2	-	1	-
緑成会病院	東京都	83.3	100.0	100.0	80.0	85.7	88.9	6	3	7	5	7	9
流杉病院	富山県	-	-	-	-	-	-	-	-	-	-	-	-
浜寺中央病院	大阪府	-	-	100.0	100.0	100.0	100.0	-	-	1	1	2	2
松山リハビリテーション病院	愛媛県	-	-	100.0	-	-	50.0	-	-	3	-	-	2
聖ヶ塔病院	熊本県	-	-	100.0	100.0	-	-	-	-	1	1	-	-
立神リハビリテーション温泉病院	鹿児島県	100.0	100.0	100.0	100.0	100.0	100.0	3	9	4	3	3	8
全体(平均)		90.9%	100.0%	100.0%	91.7%	93.3%	90.9%	11	14	19	12	15	22

(割合：%)

(調査対象数(N数):人)

回復期リハビリテーション		7月	8月	9月	10月	11月	12月	7月	8月	9月	10月	11月	12月
美原記念病院(5階)	群馬県	-	100.0	90.0	100.0	100.0	93.8	-	8	10	14	10	16
美原記念病院(6階)	群馬県	-	90.9	100.0	100.0	100.0	91.7	-	11	14	8	11	12
富家病院	埼玉県	-	100.0	100.0	-	-	-	-	1	3	-	-	-
永生病院	東京都	100.0	100.0	100.0	100.0	100.0	100.0	5	8	5	10	9	8
大久野病院	東京都	-	100.0	87.5	83.3	87.5	100.0	-	5	8	7	8	15
緑成会病院	東京都	100.0	100.0	100.0	80.0	100.0	100.0	3	6	7	5	8	5
鶴巻温泉病院	神奈川県	100.0	100.0	100.0	100.0	100.0	100.0	5	3	3	7	2	8
千里リハビリテーション病院	大阪府	-	100.0	100.0	91.7	100.0	90.9	-	10	5	12	8	11
弥刀中央病院	大阪府	100.0	100.0	100.0	100.0	100.0	100.0	3	4	3	4	2	3
春木病院	大阪府	85.7	88.9	92.3	100.0	100.0	100.0	14	9	13	6	5	6
浜寺中央病院	大阪府	-	100.0	100.0	100.0	100.0	100.0	-	2	5	3	6	5
泉佐野優人会病院	大阪府	87.5	75.0	90.9	88.9	80.0	85.7	8	12	11	9	10	14
宮地病院	兵庫県	-	-	-	-	-	-	-	-	-	-	-	-
東浦平成病院	兵庫県	100.0	84.6	100.0	100.0	90.9	91.7	3	13	9	7	11	12
平成病院	兵庫県	100.0	85.7	100.0	100.0	90.0	90.9	1	7	8	9	10	11
福山記念病院	広島県	100.0	100.0	85.7	93.3	92.9	80.0	2	6	7	15	14	5
光風園病院	山口県	83.3	90.0	100.0	91.7	100.0	87.0	12	10	6	12	7	19
橋本病院	香川県	-	100.0	100.0	100.0	100.0	82.4	-	10	11	11	10	17
博愛記念病院	徳島県	100.0	100.0	100.0	90.0	100.0	100.0	1	1	7	10	4	9
松山リハビリテーション病院	愛媛県	-	91.3	100.0	-	-	100.0	-	23	2	-	-	8
聖ヶ塔病院	熊本県	100.0	-	46.7	100.0	80.0	90.0	8	-	15	8	5	10
全体(平均)		92.3%	92.6%	91.4%	95.5%	95.0%	90.7%	65	149	152	157	140	194

介護療養		7月	8月	9月	10月	11月	12月	7月	8月	9月	10月	11月	12月
総泉病院	千葉県	-	100.0	-	-	100.0	-	-	4	-	-	1	-
永生病院	東京都	-	-	-	-	-	-	-	-	-	-	-	-
三愛病院	東京都	-	-	-	-	-	-	-	-	-	-	-	-
大久野病院	東京都	-	100.0	100.0	100.0	100.0	100.0	-	2	2	4	1	1
久米川病院	東京都	100.0	100.0	100.0	100.0	100.0	100.0	4	3	7	12	4	5
鶴巻温泉病院	神奈川県	-	-	100.0	100.0	100.0	-	-	-	2	2	1	-
上條記念病院	長野県	-	100.0	100.0	100.0	-	-	-	2	3	2	-	-
流杉病院	富山県	-	-	-	-	-	-	-	-	-	-	-	-
光ヶ丘病院	富山県	-	-	-	-	-	-	-	-	-	-	-	-
嵯峨野病院	京都府	-	100.0	-	-	-	-	-	2	-	-	-	-
京都南西病院	京都府	100.0	100.0	100.0	100.0	100.0	-	1	1	1	1	1	-
新仁会病院	大阪府	100.0	100.0	100.0	-	-	-	1	1	1	-	-	-
いなみ野病院	兵庫県	-	-	-	-	-	-	-	-	-	-	-	-
光風園病院	山口県	0.0	-	100.0	-	100.0	100.0	1	-	1	-	2	1
有吉病院(2病棟)	福岡県	-	-	-	-	-	-	-	-	-	-	-	-
有吉病院(3病棟)	福岡県	-	-	-	-	100.0	-	-	-	-	-	1	-
全体(平均)		85.7%	100.0%	100.0%	100.0%	100.0%	100.0%	7	15	17	21	11	7

認知症治療病棟(精神)		7月	8月	9月	10月	11月	12月	7月	8月	9月	10月	11月	12月
大内病院	東京都	-	100.0	100.0	100.0	100.0	100.0	-	1	5	8	4	6
南淡路病院	兵庫県	100.0	100.0	100.0	100.0	100.0	100.0	2	2	4	3	3	2
橋本病院	香川県	-	100.0	100.0	100.0	-	100.0	-	2	3	8	-	1
全体(平均)		100.0%	100.0%	100.0%	100.0%	100.0%	100.0%	2	5	12	19	7	9

患者または家族から満足度調査への回答が得られなかったもの並びに調査対象が「0」の回答については、集計外として「-」を記載した。

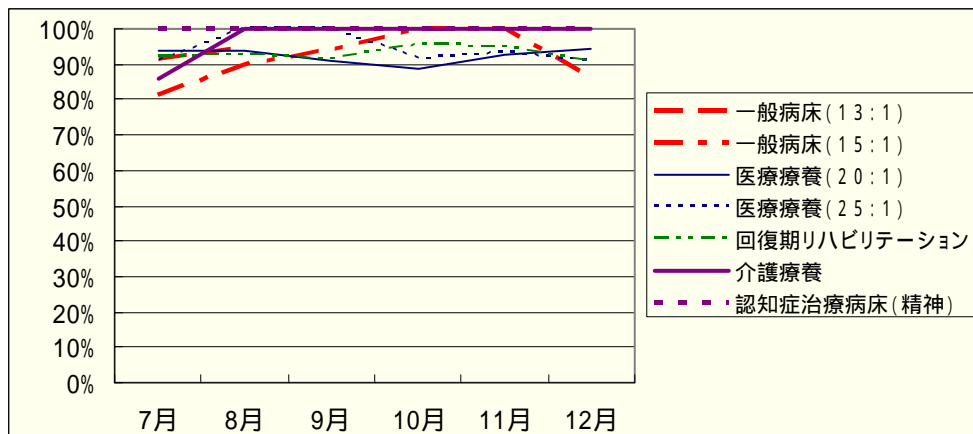

1 - 患者満足度（リハ：退院患者）

退院患者のリハに関する満足度はおおむね 80%以上である。介護療養病床、回復期リハビリテーション病棟の満足度が比較的高い。

（割合：％）

（調査対象数（N数）：人）

一般病床(13:1)		7月	8月	9月	10月	11月	12月	7月	8月	9月	10月	11月	12月
光ヶ丘病院	富山県	75.0	66.7	-	-	-	-	12	18	-	-	-	-
全体(平均)		75.0%	66.7%	-	-	-	-	12	18	-	-	-	-

一般病床(15:1)		7月	8月	9月	10月	11月	12月	7月	8月	9月	10月	11月	12月
東浦平成病院	兵庫県	88.8	83.3	83.3	83.3	83.3	84.6	9	6	6	12	6	13
博愛記念病院	徳島県	100.0	85.7	80.0	90.0	87.5	100.0	5	7	5	10	8	5
全体(平均)		92.9%	84.6%	81.8%	86.4%	85.7%	88.9%	14	13	11	22	14	18

医療療養(20:1)		7月	8月	9月	10月	11月	12月	7月	8月	9月	10月	11月	12月
南小樽病院	北海道	100.0	100.0	100.0	80.0	100.0	100.0	2	3	5	5	8	6
聖ヶ丘病院(4階)	北海道	100.0	-	100.0	0.0	-	-	1	-	1	2	-	-
聖ヶ丘病院(6階)	北海道	-	100.0	50.0	50.0	0.0	-	-	3	2	2	2	-
富家病院	埼玉県	-	-	-	100.0	100.0	-	-	-	-	1	2	-
総泉病院	千葉県	100.0	100.0	100.0	100.0	100.0	-	1	1	1	2	1	-
永生病院	東京都	-	-	-	-	100.0	-	-	-	-	-	2	-
大久野病院	東京都	-	100.0	100.0	100.0	100.0	-	-	1	1	1	1	-
緑成会病院	東京都	50.0	100.0	100.0	66.6	100.0	100.0	2	5	3	3	5	3
鶴巻温泉病院	神奈川県	-	-	100.0	100.0	-	100.0	-	-	1	1	-	1
光ヶ丘病院	富山県	-	-	-	-	-	-	-	-	-	-	-	-
京都南西病院	京都府	100.0	-	-	-	-	100.0	2	-	-	-	-	1
新仁会病院(3階)	大阪府	100.0	100.0	-	-	-	-	1	1	-	-	-	-
新仁会病院(5階)	大阪府	-	-	-	-	-	-	-	-	-	-	-	-
弥刀中央病院	大阪府	100.0	100.0	100.0	100.0	100.0	100.0	3	5	3	3	4	3
春木病院	大阪府	-	-	-	75.0	100.0	100.0	-	-	-	4	3	2
浜寺中央病院	大阪府	-	100.0	100.0	100.0	-	-	-	1	1	1	-	-
泉佐野優人会病院	大阪府	83.3	71.4	100.0	85.7	85.7	83.3	6	7	8	7	7	6
山本第一病院	大阪府	-	-	66.7	50.0	-	-	-	-	3	4	-	-
宮地病院	兵庫県	-	-	-	-	-	-	-	-	-	-	-	-
いなみ野病院	兵庫県	-	100.0	-	-	-	-	-	1	-	-	-	-
東浦平成病院	兵庫県	-	100.0	-	100.0	100.0	88.9	-	2	-	2	3	9
北淡路病院	兵庫県	100.0	100.0	100.0	100.0	100.0	100.0	2	5	3	2	2	2
平成病院	兵庫県	100.0	75.0	100.0	100.0	100.0	90.9	1	8	1	4	4	11
南淡路病院	兵庫県	85.7	100.0	100.0	100.0	83.3	100.0	7	2	2	3	6	3
福山記念病院	広島県	-	-	100.0	-	-	-	-	-	2	-	-	-
光風園病院	山口県	0.0	0.0	-	-	-	-	1	1	-	-	-	-
博愛記念病院	徳島県	100.0	-	100.0	-	-	-	1	-	1	-	-	-
有吉病院	福岡県	-	100.0	100.0	60.0	100.0	100.0	-	1	1	5	2	1
全体(平均)		86.7%	89.4%	94.9%	78.8%	92.3%	93.8%	30	47	39	52	52	48

医療療養(25:1)		7月	8月	9月	10月	11月	12月	7月	8月	9月	10月	11月	12月
定山溪病院	北海道	100.0	-	-	100.0	100.0	100.0	2	-	-	2	2	1
聖ヶ丘病院	北海道	-	-	-	-	-	-	-	-	-	-	-	-
総泉病院	千葉県	-	50.0	100.0	-	100.0	-	-	2	2	-	1	-
緑成会病院	東京都	83.3	66.7	100.0	80.0	85.7	100.0	6	3	5	5	7	6
流杉病院	富山県	-	-	-	-	-	-	-	-	-	-	-	-
浜寺中央病院	大阪府	-	-	100.0	100.0	100.0	100.0	-	-	1	1	2	2
松山リハビリテーション病院	愛媛県	-	-	66.7	-	-	100.0	-	-	3	-	-	2
聖ヶ塔病院	熊本県	-	-	100.0	100.0	-	-	-	-	1	1	-	-
立神リハビリテーション温泉病院	鹿児島県	100.0	88.9	75.0	100.0	100.0	100.0	3	9	4	3	3	8
全体(平均)		90.9%	78.6%	87.5%	91.7%	93.3%	100.0%	11	14	16	12	15	19

(割合：%)

(調査対象数(N数):人)

回復期リハビリテーション		7月	8月	9月	10月	11月	12月	7月	8月	9月	10月	11月	12月
美原記念病院(5階)	群馬県	-	100.0	100.0	92.9	100.0	93.8	-	8	10	14	10	16
美原記念病院(6階)	群馬県	-	100.0	100.0	100.0	100.0	100.0	-	11	14	8	11	12
富家病院	埼玉県	-	100.0	100.0	-	-	-	-	1	3	-	-	-
永生病院	東京都	100.0	100.0	100.0	100.0	100.0	100.0	5	8	5	10	9	8
大久野病院	東京都	-	100.0	100.0	95.7	100.0	100.0	-	5	8	23	8	15
緑成会病院	東京都	100.0	100.0	100.0	100.0	100.0	100.0	3	6	7	5	8	5
鶴巻温泉病院	神奈川県	100.0	100.0	100.0	100.0	100.0	100.0	5	3	2	7	2	8
千里リハビリテーション病院	大阪府	-	100.0	100.0	100.0	100.0	100.0	-	10	5	12	8	11
弥刀中央病院	大阪府	100.0	100.0	100.0	100.0	100.0	100.0	3	4	3	4	2	3
春木病院	大阪府	85.7	77.8	92.3	100.0	100.0	100.0	14	9	13	6	5	6
浜寺中央病院	大阪府	-	100.0	100.0	100.0	100.0	100.0	-	2	5	3	6	5
泉佐野優人会病院	大阪府	87.5	91.7	90.9	100.0	90.0	92.9	8	12	11	9	10	14
宮地病院	兵庫県	-	-	-	-	-	-	-	-	-	-	-	-
東浦平成病院	兵庫県	100.0	100.0	100.0	100.0	90.9	100.0	3	13	9	7	11	12
平成病院	兵庫県	100.0	85.7	100.0	100.0	100.0	81.8	1	7	8	9	9	11
福山記念病院	広島県	100.0	100.0	100.0	93.3	100.0	100.0	2	6	7	15	14	5
光風園病院	山口県	75.0	90.0	100.0	91.7	100.0	84.2	12	10	6	12	7	19
橋本病院	香川県	-	100.0	90.9	100.0	100.0	100.0	-	10	11	11	10	17
博愛記念病院	徳島県	100.0	100.0	100.0	100.0	100.0	100.0	1	1	7	10	4	9
松山リハビリテーション病院	愛媛県	-	100.0	100.0	-	-	87.5	-	23	2	-	-	8
聖ヶ塔病院	熊本県	100.0	-	60.0	100.0	80.0	90.0	8	-	15	8	5	10
全体(平均)		90.8%	96.6%	94.0%	97.7%	97.8%	95.4%	65	149	151	173	139	194

介護療養		7月	8月	9月	10月	11月	12月	7月	8月	9月	10月	11月	12月
総泉病院	千葉県	-	100.0	-	-	100.0	-	-	4	-	-	1	-
永生病院	東京都	-	-	-	-	-	-	-	-	-	-	-	-
三愛病院	東京都	-	-	-	-	-	-	-	-	-	-	-	-
大久野病院	東京都	-	100.0	100.0	100.0	100.0	100.0	-	2	2	4	1	1
久米川病院	東京都	100.0	100.0	100.0	100.0	100.0	80.0	4	3	7	12	4	5
鶴巻温泉病院	神奈川県	-	-	100.0	100.0	100.0	-	-	-	3	2	1	-
上條記念病院	長野県	-	100.0	100.0	100.0	-	-	-	2	3	2	-	-
流杉病院	富山県	-	-	-	-	-	-	-	-	-	-	-	-
光ヶ丘病院	富山県	-	-	-	-	-	-	-	-	-	-	-	-
嵯峨野病院	京都府	-	100.0	-	-	-	-	-	2	-	-	-	-
京都南西病院	京都府	100.0	100.0	100.0	100.0	100.0	-	1	1	1	1	1	-
新仁会病院	大阪府	100.0	100.0	100.0	-	-	-	1	1	1	-	-	-
いなみ野病院	兵庫県	-	-	-	-	-	-	-	-	-	-	-	-
光風園病院	山口県	100.0	-	100.0	-	100.0	100.0	1	-	1	-	2	1
有吉病院(2病棟)	福岡県	-	-	-	-	-	-	-	-	-	-	-	-
有吉病院(3病棟)	福岡県	-	-	-	-	0.0	-	-	-	-	-	1	-
全体(平均)		100.0%	100.0%	100.0%	100.0%	90.9%	85.7%	7	15	18	21	11	7

認知症治療病棟(精神)		7月	8月	9月	10月	11月	12月	7月	8月	9月	10月	11月	12月
大内病院	東京都	-	100.0	80.0	100.0	100.0	100.0	-	1	5	8	4	6
南淡路病院	兵庫県	85.7	100.0	100.0	100.0	100.0	100.0	7	2	3	3	3	2
橋本病院	香川県	-	100.0	100.0	87.5	-	100.0	-	2	3	8	-	1
全体(平均)		85.7%	100.0%	90.9%	94.7%	100.0%	100.0%	7	5	11	19	7	9

患者または家族から満足度調査への回答が得られなかったもの並びに調査対象が「0」の回答については、集計外として「-」を記載した。

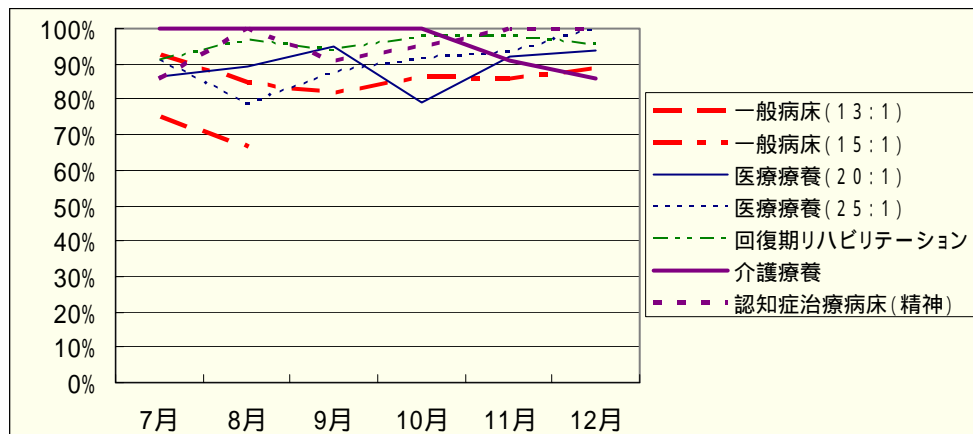



1 - 患者満足度（総合：退院患者）

退院患者の総合的な満足度はおおむね 90%を超えている。介護療養病床、回復期リハビリテーション病棟の満足度が比較的高い。

（割合：％）

（調査対象数（N数）：人）

一般病床(13:1)		7月	8月	9月	10月	11月	12月	7月	8月	9月	10月	11月	12月
光ヶ丘病院	富山県	75.0	90.0	-	-	-	-	12	20	-	-	-	-
全体(平均)		75.0%	90.0%	-	-	-	-	12	20	-	-	-	-

一般病床(15:1)		7月	8月	9月	10月	11月	12月	7月	8月	9月	10月	11月	12月
東浦平成病院	兵庫県	72.7	92.3	83.3	85.7	88.9	94.1	11	13	12	14	9	17
博愛記念病院	徳島県	80.0	100.0	100.0	80.0	100.0	100.0	5	7	5	10	9	5
全体(平均)		75.0%	95.0%	88.2%	83.3%	94.4%	95.5%	16	20	17	24	18	22

医療療養(20:1)		7月	8月	9月	10月	11月	12月	7月	8月	9月	10月	11月	12月
南小樽病院	北海道	100.0	66.7	100.0	80.0	100.0	100.0	2	3	5	5	8	6
聖ヶ丘病院(4階)	北海道	100.0	-	100.0	50.0	-	-	1	-	1	2	-	-
聖ヶ丘病院(6階)	北海道	-	66.6	50.0	50.0	50.0	-	-	3	2	2	2	-
富家病院	埼玉県	-	-	-	100.0	100.0	-	-	-	-	1	2	-
総泉病院	千葉県	100.0	100.0	100.0	100.0	100.0	-	1	5	1	2	1	-
永生病院	東京都	-	-	-	-	100.0	-	-	-	-	-	2	-
大久野病院	東京都	-	100.0	100.0	100.0	100.0	-	-	1	1	1	1	-
緑成会病院	東京都	100.0	100.0	100.0	66.6	100.0	100.0	2	5	3	3	5	3
鶴巻温泉病院	神奈川県	100.0	-	100.0	100.0	-	100.0	1	-	1	1	-	1
光ヶ丘病院	富山県	-	-	-	-	-	-	-	-	-	-	-	-
京都南西病院	京都府	100.0	-	-	-	-	100.0	2	-	-	-	-	1
新仁会病院(3階)	大阪府	100.0	100.0	-	-	-	-	1	1	-	-	-	-
新仁会病院(5階)	大阪府	-	-	-	-	-	-	-	-	-	-	-	-
弥刀中央病院	大阪府	100.0	100.0	100.0	100.0	100.0	100.0	3	5	3	3	4	3
春木病院	大阪府	-	-	-	100.0	100.0	100.0	-	-	-	4	3	2
浜寺中央病院	大阪府	-	100.0	100.0	100.0	-	-	-	1	1	1	-	-
泉佐野優人会病院	大阪府	83.3	85.7	100.0	100.0	85.7	83.3	6	7	8	7	7	6
山本第一病院	大阪府	-	-	100.0	75.0	-	-	-	-	3	4	-	-
宮地病院	兵庫県	66.6	75.0	-	-	66.7	-	3	4	-	-	3	-
いなみ野病院	兵庫県	-	100.0	-	-	-	-	-	1	-	-	-	-
東浦平成病院	兵庫県	-	100.0	-	100.0	100.0	100.0	-	2	-	2	3	9
北淡路病院	兵庫県	100.0	100.0	100.0	100.0	100.0	100.0	2	5	3	3	2	2
平成病院	兵庫県	100.0	77.8	80.0	100.0	100.0	90.9	1	9	5	5	7	11
南淡路病院	兵庫県	85.7	100.0	100.0	100.0	83.3	100.0	7	2	2	3	6	3
福山記念病院	広島県	-	-	100.0	-	-	-	-	-	2	-	-	-
光風園病院	山口県	100.0	100.0	-	-	-	-	1	1	-	-	-	-
博愛記念病院	徳島県	100.0	-	100.0	-	-	-	1	-	1	-	-	-
有吉病院	福岡県	-	100.0	100.0	100.0	100.0	100.0	-	1	1	5	2	4
全体(平均)		91.2%	89.3%	95.3%	90.7%	93.1%	96.1%	34	56	43	54	58	51

医療療養(25:1)		7月	8月	9月	10月	11月	12月	7月	8月	9月	10月	11月	12月
定山溪病院	北海道	100.0	-	100.0	100.0	100.0	100.0	2	-	1	2	2	1
聖ヶ丘病院	北海道	-	-	-	-	-	-	-	-	-	-	-	-
総泉病院	千葉県	-	100.0	100.0	-	100.0	-	-	2	2	-	1	-
緑成会病院	東京都	83.3	100.0	85.7	80.0	85.7	88.9	6	3	7	5	7	9
流杉病院	富山県	-	-	-	-	-	-	-	-	-	-	-	-
浜寺中央病院	大阪府	-	-	100.0	100.0	100.0	100.0	-	-	1	1	2	2
松山リハビリテーション病院	愛媛県	-	-	66.7	-	-	100.0	-	-	3	-	-	2
聖ヶ塔病院	熊本県	-	-	100.0	100.0	-	-	-	-	1	1	-	-
立神リハビリテーション温泉病院	鹿児島県	100.0	88.9	100.0	100.0	100.0	87.5	3	9	4	3	3	8
全体(平均)		90.9%	92.9%	89.5%	91.7%	93.3%	90.9%	11	14	19	12	15	22

(割合：%)

(調査対象数(N数):人)

回復期リハビリテーション		7月	8月	9月	10月	11月	12月	7月	8月	9月	10月	11月	12月
美原記念病院(5階)	群馬県	-	100.0	100.0	92.9	100.0	93.8	-	8	10	14	10	16
美原記念病院(6階)	群馬県	-	100.0	100.0	100.0	100.0	100.0	-	11	14	8	11	12
富家病院	埼玉県	-	100.0	100.0	-	-	-	-	1	3	-	-	-
永生病院	東京都	100.0	100.0	100.0	100.0	100.0	100.0	5	8	5	10	9	8
大久野病院	東京都	-	100.0	100.0	100.0	100.0	100.0	-	5	8	23	8	15
緑成会病院	東京都	100.0	100.0	100.0	80.0	87.5	100.0	3	6	7	5	8	5
鶴巻温泉病院	神奈川県	100.0	100.0	100.0	100.0	100.0	100.0	5	3	3	8	2	8
千里リハビリテーション病院	大阪府	-	100.0	100.0	91.7	100.0	90.9	-	10	5	12	8	11
弥刀中央病院	大阪府	100.0	100.0	100.0	100.0	100.0	100.0	3	4	3	4	2	3
春木病院	大阪府	85.7	88.9	92.3	100.0	100.0	100.0	14	9	13	6	5	6
浜寺中央病院	大阪府	-	100.0	100.0	100.0	100.0	100.0	-	2	5	3	6	5
泉佐野優人会病院	大阪府	87.5	91.7	90.9	88.9	90.0	85.7	8	12	11	9	10	14
宮地病院	兵庫県	-	-	75.0	-	66.7	-	-	-	4	-	3	-
東浦平成病院	兵庫県	100.0	92.3	100.0	85.7	90.9	100.0	3	13	9	7	11	12
平成病院	兵庫県	100.0	85.7	100.0	100.0	90.0	90.9	1	7	8	9	10	11
福山記念病院	広島県	100.0	100.0	100.0	93.3	100.0	100.0	2	6	7	15	14	5
光風園病院	山口県	75.0	100.0	100.0	91.7	100.0	84.2	12	10	6	12	7	19
橋本病院	香川県	-	100.0	100.0	100.0	100.0	88.2	-	10	11	11	10	17
博愛記念病院	徳島県	100.0	100.0	85.7	10.0	100.0	88.9	1	1	7	10	4	9
松山リハビリテーション病院	愛媛県	-	95.7	100.0	-	-	87.5	-	23	2	-	-	8
聖ヶ塔病院	熊本県	100.0	-	46.7	75.0	80.0	70.0	8	-	15	8	5	10
全体(平均)		90.8%	96.6%	92.3%	94.8%	95.8%	92.3%	65	149	156	174	143	194

介護療養		7月	8月	9月	10月	11月	12月	7月	8月	9月	10月	11月	12月
総泉病院	千葉県	-	100.0	-	-	100.0	-	-	4	-	-	1	-
永生病院	東京都	-	-	-	-	-	-	-	-	-	-	-	-
三愛病院	東京都	-	-	-	-	-	-	-	-	-	-	-	-
大久野病院	東京都	-	100.0	100.0	100.0	100.0	100.0	-	2	2	4	1	1
久米川病院	東京都	100.0	100.0	100.0	100.0	100.0	100.0	4	3	7	12	4	5
鶴巻温泉病院	神奈川県	-	-	100.0	100.0	100.0	-	-	-	3	2	1	-
上條記念病院	長野県	-	100.0	100.0	100.0	-	-	-	2	3	2	-	-
流杉病院	富山県	-	-	-	-	-	-	-	-	-	-	-	-
光ヶ丘病院	富山県	-	-	-	-	-	-	-	-	-	-	-	-
嵯峨野病院	京都府	-	100.0	-	-	-	-	-	2	-	-	-	-
京都南西病院	京都府	100.0	100.0	100.0	100.0	100.0	-	1	1	1	1	1	-
新仁会病院	大阪府	100.0	100.0	100.0	-	-	-	1	1	1	-	-	-
いなみ野病院	兵庫県	-	-	-	-	-	-	-	-	-	-	-	-
光風園病院	山口県	0.0	-	100.0	-	100.0	100.0	1	-	1	-	2	1
有吉病院(2病棟)	福岡県	-	-	-	-	-	-	-	-	-	-	-	-
有吉病院(3病棟)	福岡県	-	-	-	-	100.0	-	-	-	-	-	1	-
全体(平均)		85.7%	100.0%	100.0%	100.0%	100.0%	100.0%	7	15	18	21	11	7

認知症治療病棟(精神)		7月	8月	9月	10月	11月	12月	7月	8月	9月	10月	11月	12月
大内病院	東京都	-	100.0	100.0	100.0	100.0	100.0	-	1	5	8	4	6
南淡路病院	兵庫県	100.0	100.0	100.0	100.0	100.0	100.0	2	2	4	3	3	2
橋本病院	香川県	-	100.0	100.0	100.0	-	100.0	-	2	3	8	-	1
全体(平均)		100.0%	100.0%	100.0%	100.0%	100.0%	100.0%	2	5	12	19	7	9

患者または家族から満足度調査への回答が得られなかったもの並びに調査対象が「0」の回答については、集計外として「-」を記載した。

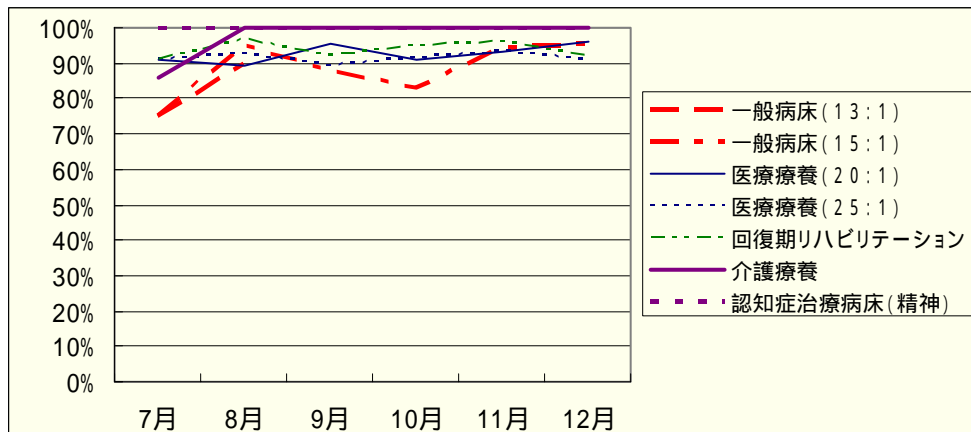

1 - 患者満足度（医療：在院患者）

在院患者の医療に関する満足度はおおむね 80%を超えている。退院患者よりも若干低くなる傾向が見受けられる。認知症治療病床の満足度が比較的高い。一般病床の月による変動が大きいのは、調査参加病棟の少なさ、退院患者数の少なさ等により患者の回答によるデータの変動が大きいと考えられる。

（割合：％）

（調査対象数（N数）：人）

一般病床(13:1)		7月	8月	9月	10月	11月	12月	7月	8月	9月	10月	11月	12月
光ヶ丘病院	富山県	84.2	100.0	100.0	90.5	69.6	86.7	19	2	10	21	23	15
全体(平均)		84.2%	100.0%	100.0%	90.5%	69.6%	86.7%	19	2	10	21	23	15

一般病床(15:1)		7月	8月	9月	10月	11月	12月	7月	8月	9月	10月	11月	12月
東浦平成病院	兵庫県	84.6	92.3	87.5	80.0	85.7	100.0	13	13	16	10	14	14
博愛記念病院	徳島県	100.0	90.0	92.9	80.0	90.9	90.0	16	10	14	10	11	10
全体(平均)		93.1%	91.3%	90.0%	80.0%	88.0%	95.8%	29	23	30	20	25	24

医療療養(20:1)		7月	8月	9月	10月	11月	12月	7月	8月	9月	10月	11月	12月
南小樽病院	北海道	73.3	85.0	90.0	90.0	92.0	88.5	15	20	20	30	25	26
聖ヶ丘病院(4階)	北海道	75.0	85.7	50.0	0.0	-	50.0	12	7	4	2	-	4
聖ヶ丘病院(6階)	北海道	40.0	60.0	33.3	0.0	25.0	25.0	10	5	6	4	8	4
富家病院	埼玉県	-	85.0	94.7	90.0	100.0	100.0	-	20	19	10	11	8
総泉病院	千葉県	-	100.0	100.0	84.6	100.0	100.0	-	6	7	13	6	3
永生病院	東京都	-	100.0	80.0	60.0	100.0	83.3	-	7	5	5	4	6
大久野病院	東京都	95.8	89.6	96.1	83.3	91.3	89.5	24	29	26	24	23	19
緑成会病院	東京都	100.0	96.4	93.1	90.0	88.9	93.3	24	28	29	20	18	30
鶴巻温泉病院	神奈川県	-	-	-	-	95.7	80.0	-	-	-	-	-	5
光ヶ丘病院	富山県	100.0	100.0	90.4	94.4	100.0	96.6	25	18	21	18	20	29
京都南西病院	京都府	100.0	91.7	100.0	100.0	100.0	100.0	12	12	15	13	11	11
新仁会病院(3階)	大阪府	92.3	82.4	100.0	100.0	90.9	100.0	13	17	11	10	11	8
新仁会病院(5階)	大阪府	100.0	100.0	90.9	100.0	85.7	80.0	9	15	11	6	7	5
弥刀中央病院	大阪府	100.0	97.4	100.0	96.6	93.8	88.0	32	38	30	29	32	25
春木病院	大阪府	90.0	80.0	90.9	80.0	87.5	80.0	10	10	11	10	8	5
浜寺中央病院	大阪府	83.3	80.0	100.0	71.4	80.0	100.0	6	5	5	7	5	4
泉佐野優人会病院	大阪府	85.1	90.4	92.0	94.2	88.0	91.7	47	52	50	52	50	48
山本第一病院	大阪府	-	-	90.0	80.0	86.1	80.0	-	-	20	25	36	25
宮地病院	兵庫県	-	-	-	-	-	-	-	-	-	-	-	-
いなみ野病院	兵庫県	80.0	80.0	66.7	100.0	100.0	100.0	5	5	6	4	6	4
東浦平成病院	兵庫県	72.7	100.0	86.7	90.0	100.0	100.0	11	15	15	20	15	23
北淡路病院	兵庫県	97.0	100.0	100.0	100.0	100.0	100.0	33	23	31	25	14	13
平成病院	兵庫県	100.0	82.1	91.7	89.5	88.9	91.3	2	28	12	19	27	23
南淡路病院	兵庫県	86.4	95.8	96.2	90.9	95.7	86.4	44	24	26	22	23	22
福山記念病院	広島県	75.0	100.0	100.0	100.0	100.0	100.0	4	3	5	1	1	2
光風園病院	山口県	100.0	100.0	97.5	90.6	93.5	94.1	31	31	45	32	31	34
博愛記念病院	徳島県	100.0	100.0	100.0	90.0	100.0	100.0	13	10	10	10	10	10
有吉病院	福岡県	-	-	-	-	-	-	-	-	-	-	-	-
全体(平均)		90.6%	92.3%	93.2%	89.3%	91.5%	90.9%	382	428	440	411	425	396

医療療養(25:1)		7月	8月	9月	10月	11月	12月	7月	8月	9月	10月	11月	12月
定山溪病院	北海道	90.0	83.3	85.7	80.0	50.0	100.0	10	6	7	5	2	7
聖ヶ丘病院	北海道	66.6	-	-	-	-	-	6	-	-	-	-	-
総泉病院	千葉県	-	100.0	100.0	66.7	87.5	100.0	-	8	3	18	8	2
緑成会病院	東京都	89.3	85.7	92.0	90.9	91.7	94.4	28	14	25	22	24	36
流杉病院	富山県	100.0	100.0	100.0	100.0	100.0	100.0	6	6	5	5	3	4
浜寺中央病院	大阪府	100.0	100.0	100.0	100.0	10.0	88.9	5	7	8	6	6	9
松山リハビリテーション病院	愛媛県	-	-	66.7	-	-	90.0	-	-	9	-	-	10
聖ヶ塔病院	熊本県	100.0	-	-	-	-	-	2	-	-	-	-	-
立神リハビリテーション温泉病院	鹿児島県	-	97.0	-	-	-	-	-	33	-	-	-	-
全体(平均)		89.5%	94.6%	89.5%	83.9%	90.7%	94.1%	57	74	57	56	43	68

(割合：%)

(調査対象数(N数):人)

回復期リハビリテーション		7月	8月	9月	10月	11月	12月	7月	8月	9月	10月	11月	12月
美原記念病院(5階)	群馬県	-	90.9	94.1	100.0	93.1	72.7	-	11	17	23	29	22
美原記念病院(6階)	群馬県	-	81.8	93.8	77.8	85.7	77.8	-	11	16	9	7	9
富家病院	埼玉県	-	100.0	100.0	75.0	100.0	100.0	-	6	5	4	5	6
永生病院	東京都	-	-	100.0	-	-	100.0	-	-	5	-	-	8
大久野病院	東京都	96.3	85.7	95.7	87.0	91.3	86.4	27	21	23	23	23	22
緑成会病院	東京都	60.0	100.0	94.4	85.7	92.3	88.9	15	16	18	14	13	18
鶴巻温泉病院	神奈川県	-	-	-	-	100.0	90.9	-	-	-	-	18	11
千里リハビリテーション病院	大阪府	-	-	-	-	-	-	-	-	-	-	-	-
弥刀中央病院	大阪府	100.0	100.0	100.0	93.3	100.0	85.7	18	19	11	15	12	14
春木病院	大阪府	85.7	91.6	92.6	89.3	80.0	80.8	14	24	27	28	25	26
浜寺中央病院	大阪府	100.0	100.0	100.0	100.0	100.0	100.0	4	10	10	10	10	5
泉佐野優人会病院	大阪府	87.1	88.6	91.7	94.3	90.3	90.6	31	35	36	35	31	32
宮地病院	兵庫県	-	-	-	-	-	-	-	-	-	-	-	-
東浦平成病院	兵庫県	100.0	93.3	92.9	84.2	82.4	95.2	12	15	14	19	17	21
平成病院	兵庫県	93.3	87.0	94.4	87.5	79.3	100.0	15	23	36	32	29	29
福山記念病院	広島県	-	100.0	44.1	76.9	83.3	84.2	-	20	17	13	12	19
光風園病院	山口県	75.6	85.7	83.8	88.5	80.6	82.6	41	35	37	26	31	23
橋本病院	香川県	-	-	97.1	98.3	95.0	96.5	-	-	35	59	60	57
博愛記念病院	徳島県	100.0	88.9	90.0	100.0	90.0	100.0	10	9	10	9	10	7
松山リハビリテーション病院	愛媛県	-	92.9	95.7	-	-	100.0	-	42	23	-	-	19
聖ヶ塔病院	熊本県	71.4	-	-	-	-	-	21	-	-	-	-	-
全体(平均)		85.6%	91.6%	93.5%	91.2%	89.5%	90.2%	208	297	340	319	332	348

介護療養		7月	8月	9月	10月	11月	12月	7月	8月	9月	10月	11月	12月
総泉病院	千葉県	-	87.5	66.7	78.9	100.0	100.0	-	8	6	19	10	1
永生病院	東京都	-	-	-	-	-	-	-	-	-	-	-	-
三愛病院	東京都	-	-	-	-	-	-	-	-	-	-	-	-
大久野病院	東京都	85.5	87.0	83.6	86.7	100.0	100.0	55	54	49	15	1	11
久米川病院	東京都	100.0	62.5	75.0	72.2	72.0	84.6	21	8	20	18	25	13
鶴巻温泉病院	神奈川県	-	-	-	-	100.0	77.8	-	-	-	-	24	9
上條記念病院	長野県	-	100.0	-	-	-	-	-	2	-	-	-	-
流杉病院	富山県	100.0	100.0	50.0	100.0	75.0	100.0	6	6	6	5	4	4
光ヶ丘病院	富山県	95.5	90.0	100.0	90.9	96.9	92.3	44	30	27	33	32	26
嵯峨野病院	京都府	100.0	100.0	-	-	-	-	1	3	-	-	-	-
京都南西病院	京都府	95.3	100.0	100.0	96.9	97.7	100.0	43	44	47	32	43	44
新仁会病院	大阪府	90.0	92.9	93.8	100.0	100.0	100.0	10	14	16	12	9	9
いなみ野病院	兵庫県	100.0	100.0	100.0	100.0	100.0	100.0	2	2	2	2	3	4
光風園病院	山口県	96.0	100.0	100.0	100.0	100.0	100.0	25	25	18	28	27	24
有吉病院(2病棟)	福岡県	-	-	-	-	-	-	-	-	-	-	-	-
有吉病院(3病棟)	福岡県	-	-	-	-	-	-	-	-	-	-	-	-
全体(平均)		93.2%	92.3%	90.1%	90.9%	94.4%	95.9%	207	196	191	164	178	145

認知症治療病棟(精神)		7月	8月	9月	10月	11月	12月	7月	8月	9月	10月	11月	12月
大内病院	東京都	-	100.0	100.0	100.0	100.0	83.3	-	29	13	2	3	6
南淡路病院	兵庫県	80.5	95.8	100.0	95.5	100.0	91.3	41	24	28	22	24	23
橋本病院	香川県	-	100.0	-	-	-	90.0	-	12	-	-	-	20
全体(平均)		80.5%	98.5%	100.0%	95.8%	100.0%	89.8%	41	65	41	24	27	49

患者または家族から満足度調査への回答が得られなかったもの並びに調査対象が「0」の回答については、集計外として「-」を記載した。

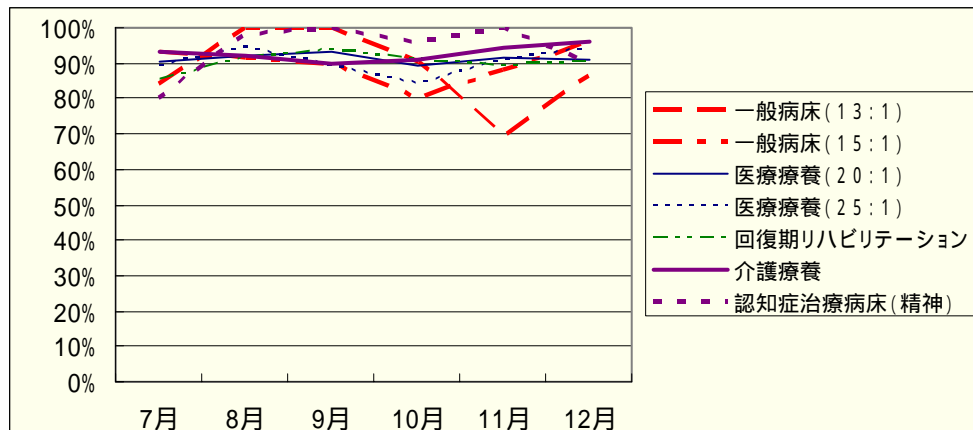

1 - 患者満足度（ケア：在院患者）

在院患者のケアに関する満足度もおおむね 80%を超えている。一般病床、認知症治療病床の月による変動が大きいのは、調査参加病棟の少なさ、退院患者数の少なさ等により患者の回答によるデータの変動が大きいと考えられる。

（割合：％）

（調査対象数（N数）：人）

一般病床(13:1)		7月	8月	9月	10月	11月	12月	7月	8月	9月	10月	11月	12月
光ヶ丘病院	富山県	94.7	100.0	100.0	85.7	69.6	80.0	19	2	10	21	23	15
全体(平均)		94.7%	100.0%	100.0%	85.7%	69.6%	80.0%	19	2	10	21	23	15

一般病床(15:1)		7月	8月	9月	10月	11月	12月	7月	8月	9月	10月	11月	12月
東浦平成病院	兵庫県	84.6	84.6	87.5	90.0	92.9	92.9	13	13	16	10	14	14
博愛記念病院	徳島県	100.0	70.0	92.9	80.0	81.8	90.0	16	10	14	10	11	10
全体(平均)		93.1%	78.3%	90.0%	85.0%	88.0%	91.7%	29	23	30	20	25	24

医療療養(20:1)		7月	8月	9月	10月	11月	12月	7月	8月	9月	10月	11月	12月
南小樽病院	北海道	66.7	85.0	90.0	90.0	92.0	88.5	15	20	20	30	25	26
聖ヶ丘病院(4階)	北海道	66.6	57.2	75.0	50.0	-	75.0	12	7	4	2	-	4
聖ヶ丘病院(6階)	北海道	50.0	60.0	33.3	0.0	62.5	25.0	10	5	6	4	8	4
富家病院	埼玉県	-	90.0	94.7	100.0	100.0	100.0	-	20	19	10	11	8
総泉病院	千葉県	-	83.3	85.7	85.7	83.3	100.0	-	6	7	14	6	3
永生病院	東京都	-	-	80.0	100.0	100.0	66.7	-	-	5	5	4	6
大久野病院	東京都	100.0	96.6	96.1	87.5	95.6	94.7	24	29	26	24	23	19
緑成会病院	東京都	95.8	92.9	96.6	90.0	88.9	96.7	24	28	29	20	18	30
鶴巻温泉病院	神奈川県	-	-	-	-	94.7	100.0	-	-	-	-	19	4
光ヶ丘病院	富山県	84.0	100.0	90.4	100.0	90.0	96.6	25	18	21	18	20	29
京都南西病院	京都府	100.0	91.7	100.0	100.0	100.0	100.0	12	12	15	13	11	11
新仁会病院(3階)	大阪府	84.6	100.0	100.0	100.0	90.9	100.0	13	17	11	10	11	8
新仁会病院(5階)	大阪府	100.0	86.7	81.8	83.3	85.7	80.0	9	15	11	6	7	5
弥刀中央病院	大阪府	100.0	100.0	96.7	100.0	96.9	96.0	32	38	30	29	32	25
春木病院	大阪府	80.0	80.0	100.0	90.0	87.5	80.0	10	10	11	10	8	5
浜寺中央病院	大阪府	83.3	80.0	100.0	71.4	80.0	75.0	6	5	5	7	5	4
泉佐野優人会病院	大阪府	83.0	84.6	90.0	90.4	90.0	87.5	47	52	50	52	50	48
山本第一病院	大阪府	-	-	85.0	76.0	83.3	76.0	-	-	20	25	36	25
宮地病院	兵庫県	-	-	-	-	-	-	-	-	-	-	-	-
いなみ野病院	兵庫県	100.0	100.0	100.0	100.0	100.0	100.0	5	5	6	4	6	4
東浦平成病院	兵庫県	81.8	100.0	86.7	80.0	86.7	87.0	11	15	15	20	15	23
北淡路病院	兵庫県	93.9	95.7	100.0	100.0	100.0	100.0	33	23	31	25	14	13
平成病院	兵庫県	100.0	82.1	91.7	89.5	92.6	82.6	2	28	12	19	27	23
南淡路病院	兵庫県	84.1	100.0	92.3	86.4	87.0	86.4	44	24	26	22	23	22
福山記念病院	広島県	75.0	100.0	100.0	100.0	100.0	100.0	4	3	5	1	1	2
光風園病院	山口県	97.1	97.1	95.6	96.9	93.8	97.1	34	34	45	32	32	35
博愛記念病院	徳島県	100.0	100.0	100.0	90.0	90.0	100.0	13	10	10	10	10	10
有吉病院	福岡県	-	-	-	-	-	-	-	-	-	-	-	-
全体(平均)		88.3%	91.7%	92.7%	90.0%	91.0%	90.2%	385	424	440	412	422	396

医療療養(25:1)		7月	8月	9月	10月	11月	12月	7月	8月	9月	10月	11月	12月
定山溪病院	北海道	70.0	83.3	71.4	100.0	50.0	100.0	10	6	7	5	2	7
聖ヶ丘病院	北海道	66.6	-	-	-	-	-	6	-	-	-	-	-
総泉病院	千葉県	-	75.0	100.0	83.3	75.0	100.0	-	8	3	18	8	2
緑成会病院	東京都	89.3	92.6	96.0	90.9	87.5	94.4	28	14	25	22	24	36
流杉病院	富山県	66.7	100.0	80.0	100.0	100.0	100.0	6	6	5	5	3	4
浜寺中央病院	大阪府	100.0	100.0	87.5	100.0	100.0	77.8	5	7	8	6	6	9
松山リハビリテーション病院	愛媛県	-	-	66.7	-	-	90.0	-	-	9	-	-	10
聖ヶ塔病院	熊本県	100.0	-	-	-	-	-	2	-	-	-	-	-
立神リハビリテーション温泉病院	鹿児島県	-	97.0	-	-	-	-	-	33	-	-	-	-
全体(平均)		82.5%	93.2%	86.0%	91.1%	86.0%	92.6%	57	74	57	56	43	68

(割合：%)

(調査対象数(N数):人)

回復期リハビリテーション		7月	8月	9月	10月	11月	12月	7月	8月	9月	10月	11月	12月
美原記念病院(5階)	群馬県	-	90.9	88.2	95.7	89.7	86.4	-	11	17	23	29	22
美原記念病院(6階)	群馬県	-	100.0	100.0	77.8	71.4	77.8	-	11	16	9	7	9
富家病院	埼玉県	-	83.3	100.0	100.0	100.0	100.0	-	6	5	4	5	6
永生病院	東京都	-	-	100.0	-	-	100.0	-	-	5	-	-	8
大久野病院	東京都	92.6	90.5	100.0	91.3	91.3	95.5	27	21	23	23	23	22
緑成会病院	東京都	80.0	100.0	100.0	92.9	100.0	100.0	15	16	18	14	13	18
鶴巻温泉病院	神奈川県	-	-	-	-	-	100.0	-	-	-	-	-	15
千里リハビリテーション病院	大阪府	-	-	-	-	-	-	-	-	-	-	-	-
弥刀中央病院	大阪府	100.0	100.0	100.0	93.3	91.7	85.7	18	19	11	15	12	14
春木病院	大阪府	85.7	83.4	88.9	92.9	96.0	84.6	14	24	27	28	25	26
浜寺中央病院	大阪府	100.0	100.0	100.0	100.0	100.0	100.0	4	10	10	10	10	5
泉佐野優人会病院	大阪府	80.6	88.6	88.9	91.4	87.1	87.5	31	35	36	35	31	32
宮地病院	兵庫県	-	-	-	-	-	-	-	-	-	-	-	-
東浦平成病院	兵庫県	100.0	80.0	92.9	84.2	88.2	95.2	12	15	14	19	17	21
平成病院	兵庫県	100.0	82.6	91.7	84.4	87.1	100.0	16	23	36	32	31	29
福山記念病院	広島県	-	95.0	44.1	84.6	75.0	78.9	-	20	17	13	12	19
光風園病院	山口県	75.6	82.9	91.9	96.2	83.9	87.0	41	35	37	26	31	23
橋本病院	香川県	-	-	94.2	94.9	100.0	98.2	-	-	35	59	60	57
博愛記念病院	徳島県	100.0	100.0	100.0	100.0	80.0	100.0	10	9	10	9	10	7
松山リハビリテーション病院	愛媛県	-	100.0	95.7	-	-	100.0	-	42	23	-	-	19
聖ヶ塔病院	熊本県	71.4	100.0	-	-	-	-	21	7	-	-	-	-
全体(平均)		86.1%	91.4%	94.1%	91.8%	91.2%	92.8%	209	304	340	319	331	347

介護療養		7月	8月	9月	10月	11月	12月	7月	8月	9月	10月	11月	12月
総泉病院	千葉県	-	62.5	83.3	89.5	100.0	100.0	-	8	6	19	10	1
永生病院	東京都	-	100.0	100.0	100.0	100.0	100.0	-	6	7	4	3	3
三愛病院	東京都	-	-	-	-	-	-	-	-	-	-	-	-
大久野病院	東京都	81.8	87.0	87.7	73.3	100.0	100.0	55	54	49	15	1	11
久米川病院	東京都	100.0	62.5	75.0	77.7	72.0	76.9	21	8	20	18	25	13
鶴巻温泉病院	神奈川県	-	-	-	-	95.0	85.7	-	-	-	-	20	7
上條記念病院	長野県	-	100.0	-	-	-	-	-	2	-	-	-	-
流杉病院	富山県	100.0	100.0	66.7	100.0	100.0	100.0	6	6	6	5	4	4
光ヶ丘病院	富山県	95.5	83.3	96.3	90.9	93.8	96.2	44	30	27	33	32	26
嵯峨野病院	京都府	100.0	100.0	-	-	-	-	1	3	-	-	-	-
京都南西病院	京都府	93.0	100.0	97.8	96.9	100.0	100.0	43	44	46	32	42	44
新仁会病院	大阪府	90.0	92.9	100.0	100.0	100.0	100.0	10	14	16	12	9	9
いなみ野病院	兵庫県	100.0	100.0	100.0	100.0	100.0	100.0	2	2	2	2	3	4
光風園病院	山口県	96.0	92.3	100.0	100.0	96.3	100.0	25	26	19	28	27	24
有吉病院(2病棟)	福岡県	-	-	-	-	-	-	-	-	-	-	-	-
有吉病院(3病棟)	福岡県	-	-	-	-	-	-	-	-	-	-	-	-
全体(平均)		91.8%	89.7%	91.9%	91.7%	93.8%	96.6%	207	203	198	168	176	146

認知症治療病棟(精神)		7月	8月	9月	10月	11月	12月	7月	8月	9月	10月	11月	12月
大内病院	東京都	-	100.0	100.0	100.0	66.7	85.7	-	27	13	2	3	7
南淡路病院	兵庫県	70.7	100.0	92.9	95.5	95.8	100.0	41	24	28	22	24	23
橋本病院	香川県	-	100.0	-	-	-	90.0	-	12	-	-	-	20
全体(平均)		70.7%	100.0%	65.9%	95.8%	92.6%	94.0%	41	63	41	24	27	50

患者または家族から満足度調査への回答が得られなかったもの並びに調査対象が「0」の回答については、集計外として「-」を記載した。

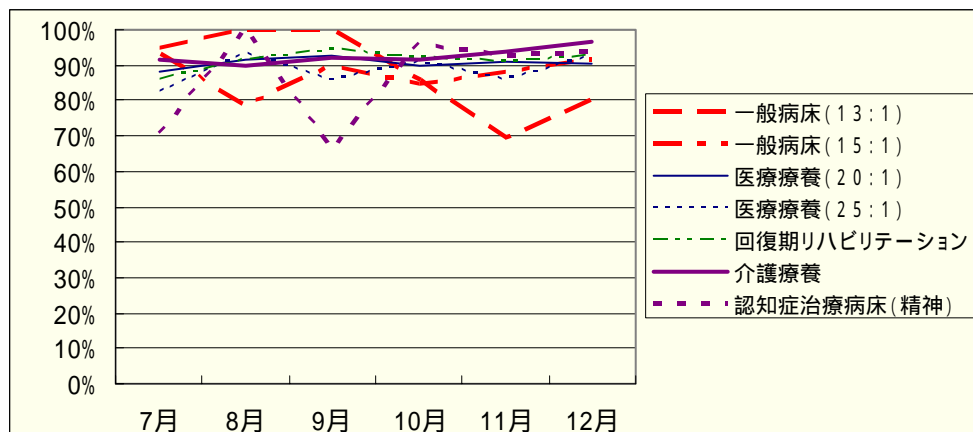

1 - 患者満足度（リハ：在院患者）

在院患者のリハに関する満足度はおおむね 80%以上である。回復期リハビリテーション病棟の満足度が比較的高い。一般病床の月による変動が大きいのは、調査参加病棟の少なさ、退院患者数の少なさ等により患者の回答によるデータの変動が大きいと考えられる。

（割合：％）

（調査対象数（N数）：人）

一般病床(13:1)		7月	8月	9月	10月	11月	12月	7月	8月	9月	10月	11月	12月
光ヶ丘病院	富山県	86.7	100.0	100.0	47.6	52.2	46.7	15	2	2	21	23	15
全体(平均)		86.7%	100.0%	100.0%	47.6%	52.2%	46.7%	15	2	2	21	23	15

一般病床(15:1)		7月	8月	9月	10月	11月	12月	7月	8月	9月	10月	11月	12月
東浦平成病院	兵庫県	100.0	90.0	100.0	80.0	80.0	88.9	1	10	9	5	10	9
博愛記念病院	徳島県	100.0	80.0	100.0	80.0	90.9	100.0	16	10	14	10	11	10
全体(平均)		100.0%	85.0%	100.0%	80.0%	85.7%	94.7%	17	20	23	15	21	19

医療療養(20:1)		7月	8月	9月	10月	11月	12月	7月	8月	9月	10月	11月	12月
南小樽病院	北海道	73.3	85.0	90.0	90.0	92.0	88.5	15	20	20	30	25	26
聖ヶ丘病院(4階)	北海道	66.6	57.1	50.0	0.0	-	33.3	12	7	4	2	-	3
聖ヶ丘病院(6階)	北海道	70.0	60.0	50.0	0.0	50.0	50.0	10	5	6	4	8	4
富家病院	埼玉県	-	85.0	78.9	60.0	81.8	87.5	-	20	19	10	11	8
総泉病院	千葉県	-	100.0	83.3	78.6	83.3	100.0	-	5	6	14	6	3
永生病院	東京都	-	-	75.0	100.0	100.0	66.7	-	-	4	5	4	6
大久野病院	東京都	91.7	82.8	88.5	83.3	82.6	84.2	24	29	26	24	23	19
緑成会病院	東京都	91.7	92.9	93.1	95.0	88.9	100.0	24	28	29	20	18	27
鶴巻温泉病院	神奈川県	-	-	-	-	94.1	100.0	-	-	-	-	17	4
光ヶ丘病院	富山県	76.0	94.4	85.7	88.2	75.0	75.9	25	18	21	17	20	29
京都南西病院	京都府	83.3	83.3	100.0	92.3	90.9	100.0	12	12	15	13	11	11
新仁会病院(3階)	大阪府	76.9	64.7	100.0	100.0	63.6	85.7	13	17	11	10	11	7
新仁会病院(5階)	大阪府	77.8	80.0	90.9	83.3	85.7	100.0	9	15	11	6	7	5
弥刀中央病院	大阪府	100.0	100.0	100.0	93.1	100.0	96.0	32	38	30	29	32	25
春木病院	大阪府	80.0	90.0	81.8	90.0	87.5	80.0	10	10	11	10	8	5
浜寺中央病院	大阪府	83.3	80.0	100.0	71.4	100.0	100.0	6	5	5	7	5	4
泉佐野優人会病院	大阪府	80.9	86.5	86.0	88.5	84.0	85.4	47	52	50	52	50	48
山本第一病院	大阪府	-	-	45.0	28.0	27.8	52.0	-	-	20	25	36	25
宮地病院	兵庫県	-	-	-	-	-	-	-	-	-	-	-	-
いなみ野病院	兵庫県	100.0	80.0	66.7	100.0	100.0	100.0	5	5	6	4	6	4
東浦平成病院	兵庫県	72.7	86.7	86.7	80.0	93.3	87.0	11	15	15	20	15	23
北淡路病院	兵庫県	90.9	100.0	100.0	100.0	100.0	100.0	33	23	31	25	14	13
平成病院	兵庫県	50.0	89.3	83.3	83.3	81.5	81.0	2	28	12	18	27	21
南淡路病院	兵庫県	79.5	91.7	80.8	86.4	82.6	77.3	44	24	26	22	23	22
福山記念病院	広島県	100.0	100.0	100.0	100.0	100.0	100.0	4	3	4	1	1	1
光風園病院	山口県	73.5	70.6	68.1	77.8	67.7	74.1	34	34	44	27	31	27
博愛記念病院	徳島県	100.0	100.0	100.0	100.0	90.0	100.0	13	10	10	10	10	10
有吉病院	福岡県	-	-	-	-	-	-	-	-	-	-	-	-
全体(平均)		83.1%	86.5%	84.6%	82.7%	80.2%	83.9%	385	423	436	405	419	380

医療療養(25:1)		7月	8月	9月	10月	11月	12月	7月	8月	9月	10月	11月	12月
定山溪病院	北海道	90.0	66.7	85.7	100.0	50.0	100.0	10	6	7	5	2	7
聖ヶ丘病院	北海道	50.0	-	-	-	-	-	6	-	-	-	-	-
総泉病院	千葉県	-	50.0	66.7	70.6	42.9	100.0	-	8	3	17	7	2
緑成会病院	東京都	96.3	92.6	96.0	95.5	91.7	97.2	27	14	25	22	24	36
流杉病院	富山県	100.0	100.0	60.0	100.0	66.7	100.0	6	6	5	5	3	4
浜寺中央病院	大阪府	80.0	85.7	87.5	100.0	83.3	100.0	5	7	8	6	6	9
松山リハビリテーション病院	愛媛県	-	-	77.8	-	-	90.0	-	-	9	-	-	10
聖ヶ塔病院	熊本県	100.0	-	-	-	-	-	2	-	-	-	-	-
立神リハビリテーション温泉病院	鹿児島県	-	90.9	-	-	-	-	-	33	-	-	-	-
全体(平均)		89.3%	85.1%	86.0%	89.1%	78.6%	97.1%	56	74	57	55	42	68

(割合：%)

(調査対象数(N数):人)

回復期リハビリテーション		7月	8月	9月	10月	11月	12月	7月	8月	9月	10月	11月	12月
美原記念病院(5階)	群馬県	-	100.0	100.0	95.7	89.7	86.4	-	11	17	23	29	22
美原記念病院(6階)	群馬県	-	100.0	100.0	88.9	100.0	77.8	-	11	16	9	7	9
富家病院	埼玉県	-	83.3	100.0	100.0	100.0	100.0	-	6	5	4	5	6
永生病院	東京都	-	-	100.0	-	-	100.0	-	-	5	-	-	8
大久野病院	東京都	96.3	95.2	95.7	95.7	95.7	100.0	27	21	23	23	23	22
緑成会病院	東京都	86.7	100.0	100.0	92.9	92.3	94.4	15	16	18	14	13	18
鶴巻温泉病院	神奈川県	-	-	-	-	100.0	100.0	-	-	-	-	-	15
千里リハビリテーション病院	大阪府	-	-	-	-	-	-	-	-	-	-	-	-
弥刀中央病院	大阪府	100.0	100.0	100.0	100.0	100.0	92.9	18	19	11	15	12	14
春木病院	大阪府	85.7	100.0	96.3	89.3	92.0	88.5	14	24	27	28	25	26
浜寺中央病院	大阪府	100.0	100.0	100.0	100.0	100.0	100.0	4	10	10	10	10	5
泉佐野優人会病院	大阪府	90.3	94.3	91.7	97.1	87.1	90.6	31	35	36	35	31	32
宮地病院	兵庫県	-	-	-	-	-	-	-	-	-	-	-	-
東浦平成病院	兵庫県	100.0	93.3	92.9	94.7	88.2	95.2	12	15	14	19	17	21
平成病院	兵庫県	93.8	87.0	97.2	93.8	83.9	100.0	16	23	36	32	31	29
福山記念病院	広島県	-	95.0	82.4	84.6	100.0	84.2	-	20	17	13	12	19
光風園病院	山口県	92.5	82.9	91.9	84.6	71.0	91.3	40	35	37	26	31	23
橋本病院	香川県	-	-	100.0	100.0	100.0	100.0	-	-	35	59	60	57
博愛記念病院	徳島県	100.0	100.0	100.0	100.0	80.0	100.0	10	9	10	9	10	7
松山リハビリテーション病院	愛媛県	-	100.0	95.7	-	-	100.0	-	42	23	-	-	19
聖ヶ塔病院	熊本県	71.4	100.0	-	-	-	-	21	7	-	-	-	-
全体(平均)		91.3%	95.1%	95.9%	94.7%	91.2%	94.5%	208	304	340	319	331	346

介護療養		7月	8月	9月	10月	11月	12月	7月	8月	9月	10月	11月	12月
総泉病院	千葉県	-	75.0	50.0	84.2	90.0	100.0	-	8	6	19	10	1
永生病院	東京都	-	-	-	-	-	-	-	-	-	-	-	-
三愛病院	東京都	-	-	-	-	-	-	-	-	-	-	-	-
大久野病院	東京都	67.2	75.9	85.7	66.7	60.0	100.0	55	54	49	15	10	11
久米川病院	東京都	100.0	62.5	75.0	72.2	72.0	69.2	21	8	20	18	25	13
鶴巻温泉病院	神奈川県	-	-	-	-	100.0	87.5	-	-	-	-	-	16
上條記念病院	長野県	-	100.0	-	-	-	-	-	2	-	-	-	-
流杉病院	富山県	100.0	100.0	66.7	100.0	75.0	100.0	6	6	6	5	4	4
光ヶ丘病院	富山県	79.5	90.0	88.9	84.8	90.6	80.8	44	30	27	33	32	26
嵯峨野病院	京都府	0.0	100.0	-	-	-	-	1	3	-	-	-	-
京都南西病院	京都府	90.5	95.1	88.4	90.6	92.5	90.5	42	41	43	32	40	42
新仁会病院	大阪府	80.0	64.3	87.5	91.2	88.9	100.0	10	14	16	12	9	9
いなみ野病院	兵庫県	100.0	100.0	100.0	100.0	100.0	100.0	2	2	2	2	3	4
光風園病院	山口県	68.0	90.0	76.9	86.4	73.1	100.0	25	20	13	22	26	17
有吉病院(2病棟)	福岡県	-	-	-	-	-	-	-	-	-	-	-	-
有吉病院(3病棟)	福岡県	-	-	-	-	-	-	-	-	-	-	-	-
全体(平均)		65.0%	84.0%	83.5%	84.2%	84.6%	89.6%	206	188	182	158	175	135

認知症治療病棟(精神)		7月	8月	9月	10月	11月	12月	7月	8月	9月	10月	11月	12月
大内病院	東京都	-	100.0	92.3	100.0	66.7	83.3	-	25	13	2	3	6
南淡路病院	兵庫県	68.3	91.7	85.7	81.8	91.7	82.6	41	24	28	22	24	23
橋本病院	香川県	-	83.3	-	-	-	85.0	-	12	-	-	-	20
全体(平均)		68.3%	93.4%	87.8%	83.3%	88.9%	83.7%	41	61	41	24	27	49

患者または家族から満足度調査への回答が得られなかったもの並びに調査対象が「0」の回答については、集計外として「-」を記載した。

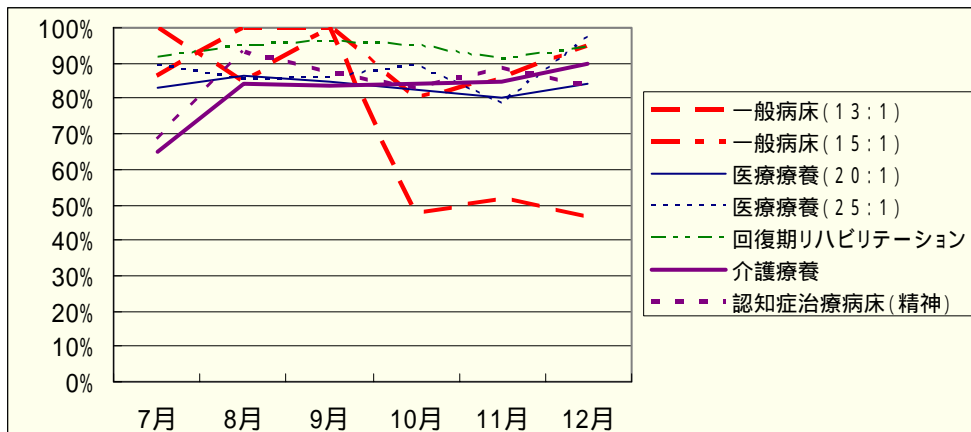



1 - 患者満足度（総合：在院患者）

在院患者の総合的な満足度はおおむね 80%を超えている。

（割合：％）

（調査対象数（N数）：人）

一般病床(13:1)		7月	8月	9月	10月	11月	12月	7月	8月	9月	10月	11月	12月
光ヶ丘病院	富山県	100.0	100.0	100.0	90.5	78.3	80.0	19	2	2	21	23	15
全体(平均)		100.0%	100.0%	100.0%	90.5%	78.3%	80.0%	19	2	2	21	23	15

一般病床(15:1)		7月	8月	9月	10月	11月	12月	7月	8月	9月	10月	11月	12月
東浦平成病院	兵庫県	84.6	100.0	93.8	80.0	85.7	85.7	13	13	16	10	14	14
博愛記念病院	徳島県	100.0	80.0	92.9	80.0	81.8	90.0	16	10	14	10	11	10
全体(平均)		93.1%	91.3%	93.3%	80.0%	84.0%	87.5%	29	23	30	20	25	24

医療療養(20:1)		7月	8月	9月	10月	11月	12月	7月	8月	9月	10月	11月	12月
南小樽病院	北海道	73.3	85.0	90.0	90.0	92.0	88.5	15	20	20	30	25	26
聖ヶ丘病院(4階)	北海道	66.6	71.4	50.0	0.0	-	75.0	12	7	4	2	-	4
聖ヶ丘病院(6階)	北海道	40.0	40.0	16.6	0.0	25.0	25.0	10	5	6	4	8	4
富家病院	埼玉県	-	100.0	94.7	100.0	100.0	100.0	-	20	19	10	11	8
総泉病院	千葉県	-	100.0	100.0	100.0	100.0	100.0	-	6	7	14	5	3
永生病院	東京都	-	-	100.0	80.0	100.0	66.7	-	-	5	5	4	6
大久野病院	東京都	95.8	96.6	96.1	91.7	91.3	94.7	24	29	26	24	23	19
緑成会病院	東京都	91.7	96.4	96.6	90.0	94.4	96.7	24	28	29	20	18	30
鶴巻温泉病院	神奈川県	-	-	-	-	94.7	100.0	-	-	-	-	19	4
光ヶ丘病院	富山県	88.0	100.0	80.1	100.0	90.0	96.6	25	18	21	18	20	29
京都南西病院	京都府	100.0	100.0	100.0	100.0	100.0	100.0	12	12	15	12	11	11
新仁会病院(3階)	大阪府	84.6	94.1	100.0	100.0	90.9	100.0	13	17	11	10	11	8
新仁会病院(5階)	大阪府	88.9	86.7	81.8	83.3	85.7	80.0	9	15	11	6	7	5
弥刀中央病院	大阪府	100.0	97.4	100.0	96.6	96.9	96.0	32	38	30	29	32	25
春木病院	大阪府	80.0	80.0	90.9	80.0	100.0	80.0	10	10	11	10	8	5
浜寺中央病院	大阪府	83.3	80.0	100.0	85.7	80.0	100.0	6	5	5	7	5	4
泉佐野優人会病院	大阪府	87.2	90.4	90.0	92.3	90.0	85.4	47	52	50	52	50	48
山本第一病院	大阪府	-	-	80.0	72.0	80.6	80.0	-	-	20	25	36	25
宮地病院	兵庫県	80.0	71.4	100.0	-	87.5	-	5	14	4	-	8	-
いなみ野病院	兵庫県	100.0	80.0	66.7	100.0	100.0	100.0	5	5	6	4	6	4
東浦平成病院	兵庫県	72.7	100.0	86.7	90.0	100.0	95.7	11	15	15	20	15	23
北淡路病院	兵庫県	93.9	100.0	100.0	100.0	100.0	100.0	33	23	31	25	14	13
平成病院	兵庫県	100.0	78.6	91.7	94.7	85.2	87.0	2	28	12	19	27	23
南淡路病院	兵庫県	84.1	100.0	92.3	90.9	91.3	86.4	44	24	26	22	23	22
福山記念病院	広島県	100.0	100.0	100.0	100.0	100.0	100.0	4	3	5	1	1	2
光風園病院	山口県	82.4	94.1	93.3	87.5	93.8	97.1	34	34	45	32	32	34
博愛記念病院	徳島県	100.0	100.0	100.0	90.0	90.0	90.0	13	10	10	10	10	10
有吉病院	福岡県	-	-	-	-	-	-	-	-	-	-	-	-
全体(平均)		86.9%	92.0%	91.4%	90.0%	90.7%	90.9%	390	438	444	411	429	395

医療療養(25:1)		7月	8月	9月	10月	11月	12月	7月	8月	9月	10月	11月	12月
定山溪病院	北海道	100.0	100.0	100.0	100.0	50.0	100.0	10	6	7	5	2	7
聖ヶ丘病院	北海道	66.6	-	-	-	-	-	6	-	-	-	-	-
総泉病院	千葉県	-	87.5	100.0	100.0	75.0	100.0	-	8	3	17	8	2
緑成会病院	東京都	96.4	92.6	96.0	90.9	91.7	94.4	28	14	25	22	24	36
流杉病院	富山県	100.0	100.0	100.0	100.0	100.0	100.0	6	6	5	5	3	4
浜寺中央病院	大阪府	100.0	100.0	100.0	100.0	100.0	77.8	5	7	8	6	6	9
松山リハビリテーション病院	愛媛県	-	-	77.8	-	-	90.0	-	-	9	-	-	10
聖ヶ塔病院	熊本県	100.0	-	-	-	-	-	2	-	-	-	-	-
立神リハビリテーション温泉病院	鹿児島県	-	97.0	-	-	-	-	-	33	-	-	-	-
全体(平均)		94.7%	95.9%	94.7%	96.4%	88.4%	92.6%	57	74	57	55	43	68

(割合：%)

(調査対象数(N数):人)

回復期リハビリテーション		7月	8月	9月	10月	11月	12月	7月	8月	9月	10月	11月	12月
美原記念病院(5階)	群馬県	-	100.0	94.1	95.7	82.8	86.4	-	11	17	23	29	22
美原記念病院(6階)	群馬県	-	100.0	100.0	77.8	85.7	77.8	-	11	16	9	7	9
富家病院	埼玉県	-	100.0	100.0	75.0	100.0	100.0	-	6	5	4	5	6
永生病院	東京都	-	-	-	-	-	100.0	-	-	-	-	-	8
大久野病院	東京都	92.6	90.5	100.0	100.0	91.3	100.0	27	21	23	23	23	22
緑成会病院	東京都	73.3	93.6	94.4	85.7	100.0	100.0	15	16	18	14	13	18
鶴巻温泉病院	神奈川県	-	-	-	-	-	100.0	-	-	-	-	-	16
千里リハビリテーション病院	大阪府	-	-	-	-	-	-	-	-	-	-	-	-
弥刀中央病院	大阪府	100.0	100.0	100.0	100.0	91.7	92.9	18	19	11	15	12	14
春木病院	大阪府	92.9	95.8	92.6	96.4	84.0	84.6	14	24	27	28	25	26
浜寺中央病院	大阪府	100.0	100.0	100.0	100.0	100.0	100.0	4	10	10	10	10	5
泉佐野優人会病院	大阪府	87.1	91.4	88.9	94.3	90.3	90.6	31	35	36	35	31	32
宮地病院	兵庫県	71.4	75.0	75.0	-	92.3	-	14	4	4	-	13	-
東浦平成病院	兵庫県	100.0	80.0	100.0	84.2	88.2	95.2	12	15	14	19	17	21
平成病院	兵庫県	80.0	87.0	94.4	81.8	80.6	100.0	15	23	36	33	31	29
福山記念病院	広島県	-	90.0	88.2	84.6	100.0	84.2	-	20	17	13	12	19
光風園病院	山口県	87.8	85.7	89.2	88.5	83.9	69.6	41	35	37	26	31	23
橋本病院	香川県	-	-	100.0	100.0	100.0	98.2	-	-	35	59	60	57
博愛記念病院	徳島県	100.0	100.0	100.0	100.0	90.0	100.0	10	9	10	9	10	7
松山リハビリテーション病院	愛媛県	-	100.0	95.7	-	-	100.0	-	42	23	-	-	19
聖ヶ塔病院	熊本県	71.4	100.0	-	-	-	-	21	7	-	-	-	-
全体(平均)		86.9%	93.2%	94.7%	92.8%	91.0%	92.8%	222	308	339	320	345	347

介護療養		7月	8月	9月	10月	11月	12月	7月	8月	9月	10月	11月	12月
総泉病院	千葉県	-	62.5	66.7	94.7	88.9	100.0	-	8	6	19	9	1
永生病院	東京都	-	-	-	-	-	-	-	-	-	-	-	-
三愛病院	東京都	-	-	-	-	-	-	-	-	-	-	-	-
大久野病院	東京都	85.5	87.0	89.8	80.0	100.0	100.0	55	54	49	15	1	11
久米川病院	東京都	100.0	62.5	75.0	72.2	72.0	76.9	21	8	20	18	25	13
鶴巻温泉病院	神奈川県	-	-	-	-	100.0	87.5	-	-	-	-	19	8
上條記念病院	長野県	-	100.0	-	-	-	-	-	2	-	-	-	-
流杉病院	富山県	100.0	100.0	66.7	100.0	100.0	75.0	6	6	6	5	4	4
光ヶ丘病院	富山県	93.2	90.0	92.6	90.9	87.5	92.3	44	30	27	33	32	26
嵯峨野病院	京都府	100.0	100.0	-	-	-	-	1	3	-	-	-	-
京都南西病院	京都府	95.2	97.7	97.8	96.9	100.0	100.0	42	43	45	32	42	44
新仁会病院	大阪府	80.0	85.7	100.0	100.0	88.9	100.0	10	14	16	12	9	9
いなみ野病院	兵庫県	100.0	100.0	100.0	100.0	100.0	100.0	2	2	2	2	3	4
光風園病院	山口県	100.0	100.0	94.7	100.0	100.0	100.0	24	26	19	28	27	24
有吉病院(2病棟)	福岡県	-	-	-	-	-	-	-	-	-	-	-	-
有吉病院(3病棟)	福岡県	-	-	-	-	-	-	-	-	-	-	-	-
全体(平均)		92.7%	90.3%	90.5%	92.1%	92.4%	95.1%	205	196	190	164	171	144

認知症治療病棟(精神)		7月	8月	9月	10月	11月	12月	7月	8月	9月	10月	11月	12月
大内病院	東京都	-	100.0	92.3	100.0	66.7	83.3	-	26	13	2	3	6
南淡路病院	兵庫県	78.0	100.0	100.0	90.9	100.0	95.7	41	24	28	22	24	23
橋本病院	香川県	-	100.0	-	-	-	90.0	-	12	-	-	-	20
全体(平均)		78.0%	100.0%	97.6%	91.7%	96.3%	91.8%	41	62	41	24	27	49

患者または家族から満足度調査への回答が得られなかったもの並びに調査対象が「0」の回答については、集計外として「-」を記載した。

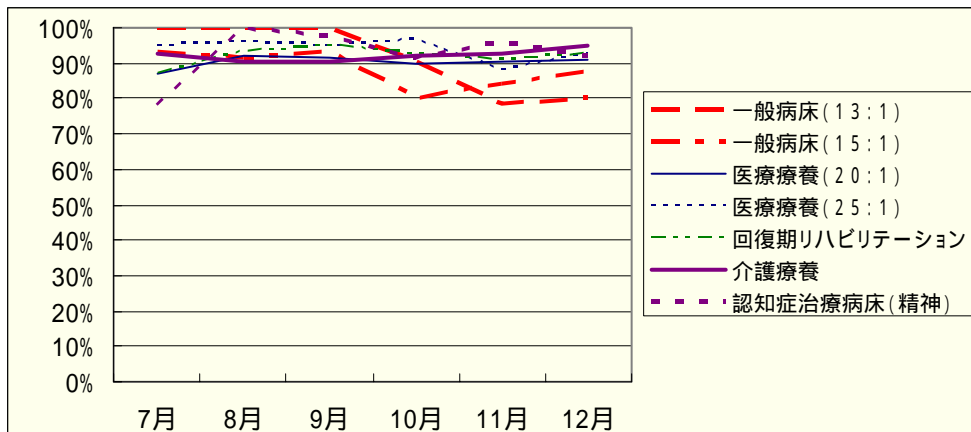

## 2. 入院時の医療区分の3か月後の改善率

入院時の医療区分の3か月後の改善率はおおむね20%である。比較的安定して推移している。

(割合：%)

(調査対象数(N数):人)

一般病床(13:1)		7月	8月	9月	10月	11月	12月	7月	8月	9月	10月	11月	12月
光ヶ丘病院	富山県	-	-	-	-	-	-	-	-	-	-	-	-
全体(平均)		-	-	-	-	-	-	-	-	-	-	-	-

一般病床(15:1)		7月	8月	9月	10月	11月	12月	7月	8月	9月	10月	11月	12月
東浦平成病院	兵庫県	-	-	-	-	-	-	-	-	-	-	-	-
博愛記念病院	徳島県	-	-	-	-	-	-	-	-	-	-	-	-
全体(平均)		-	-	-	-	-	-	-	-	-	-	-	-

医療療養(20:1)		7月	8月	9月	10月	11月	12月	7月	8月	9月	10月	11月	12月
南小樽病院	北海道	-	-	-	0.0	0.0	0.0	-	-	-	7	1	6
聖ヶ丘病院(4階)	北海道	-	-	-	35.7	13.3	15.4	-	-	-	14	15	13
聖ヶ丘病院(6階)	北海道	-	-	-	77.8	30.0	37.5	-	-	-	18	10	8
富家病院	埼玉県	-	-	-	0.0	0.0	0.0	-	-	-	3	1	3
総泉病院	千葉県	-	-	-	0.0	0.0	14.3	-	-	-	8	1	7
永生病院	東京都	-	-	-	14.3	0.0	0.0	-	-	-	7	8	8
大久野病院	東京都	-	-	-	0.0	0.0	0.0	-	-	-	5	7	3
緑成会病院	東京都	-	-	-	0.0	0.0	50.0	-	-	-	7	10	4
鶴巻温泉病院	神奈川県	-	-	-	0.0	50.0	0.0	-	-	-	1	2	1
光ヶ丘病院	富山県	-	-	-	0.0	0.0	9.1	-	-	-	6	11	11
京都南西病院	京都府	-	-	-	0.0	0.0	0.0	-	-	-	4	1	1
新仁会病院(3階)	大阪府	-	-	-	25.0	0.0	0.0	-	-	-	4	2	2
新仁会病院(5階)	大阪府	-	-	-	-	-	-	-	-	-	-	-	-
弥刀中央病院	大阪府	-	-	-	16.7	10.0	100.0	-	-	-	6	10	1
春木病院	大阪府	-	-	-	11.1	12.5	11.1	-	-	-	9	8	9
浜寺中央病院	大阪府	-	-	-	0.0	0.0	14.3	-	-	-	5	5	7
泉佐野優人会病院	大阪府	-	-	-	40.0	-	0.0	-	-	-	5	-	1
山本第一病院	大阪府	-	-	-	0.0	0.0	0.0	-	-	-	5	7	9
宮地病院	兵庫県	-	-	-	0.0	0.0	0.0	-	-	-	14	12	10
いなみ野病院	兵庫県	-	-	-	0.0	0.0	0.0	-	-	-	3	6	2
東浦平成病院	兵庫県	-	-	-	6.3	0.0	0.0	-	-	-	16	7	9
北淡路病院	兵庫県	-	-	-	56.2	70.6	70.6	-	-	-	16	17	17
平成病院	兵庫県	-	-	-	33.3	75.0	83.3	-	-	-	3	4	6
南淡路病院	兵庫県	-	-	-	16.6	40.0	50.0	-	-	-	6	10	2
福山記念病院	広島県	-	-	-	0.0	0.0	0.0	-	-	-	1	2	3
光風園病院	山口県	-	-	-	0.0	25.0	0.0	-	-	-	5	4	8
博愛記念病院	徳島県	-	-	-	-	-	-	-	-	-	-	-	-
有吉病院	福岡県	-	-	-	0.0	6.3	0.0	-	-	-	3	16	16
全体(平均)		-	-	-	20.4%	16.4%	18.0%	-	-	-	181	177	167

医療療養(25:1)		7月	8月	9月	10月	11月	12月	7月	8月	9月	10月	11月	12月
定山溪病院	北海道	-	-	-	50.0	0.0	0.0	-	-	-	2	1	1
聖ヶ丘病院	北海道	-	-	-	18.2	33.3	44.4	-	-	-	11	9	9
総泉病院	千葉県	-	-	-	0.0	50.0	0.0	-	-	-	3	2	3
緑成会病院	東京都	-	-	-	16.7	0.0	20.0	-	-	-	12	4	10
流杉病院	富山県	-	-	-	0.0	0.0	0.0	-	-	-	2	6	2
浜寺中央病院	大阪府	-	-	-	33.3	0.0	0.0	-	-	-	6	3	12
松山リハビリテーション病院	愛媛県	-	-	-	100.0	100.0	100.0	-	-	-	2	1	1
聖ヶ塔病院	熊本県	-	-	-	-	0.0	0.0	-	-	-	-	2	6
立神リハビリテーション温泉病院	鹿児島県	-	-	-	14.2	9.1	0.0	-	-	-	7	11	5
全体(平均)		-	-	-	22.2%	15.4%	14.3%	-	-	-	45	39	49

(割合：%)

(調査対象数(N数):人)

回復期リハビリテーション		7月	8月	9月	10月	11月	12月	7月	8月	9月	10月	11月	12月
美原記念病院(5階)	群馬県	-	-	-	-	-	-	-	-	-	-	-	-
美原記念病院(6階)	群馬県	-	-	-	-	-	-	-	-	-	-	-	-
富家病院	埼玉県	-	-	-	-	-	-	-	-	-	-	-	-
永生病院	東京都	-	-	-	-	-	-	-	-	-	-	-	-
大久野病院	東京都	-	-	-	-	-	-	-	-	-	-	-	-
緑成会病院	東京都	-	-	-	-	-	-	-	-	-	-	-	-
鶴巻温泉病院	神奈川県	-	-	-	-	-	-	-	-	-	-	-	-
千里リハビリテーション病院	大阪府	-	-	-	-	-	-	-	-	-	-	-	-
弥刀中央病院	大阪府	-	-	-	-	-	-	-	-	-	-	-	-
春木病院	大阪府	-	-	-	-	-	-	-	-	-	-	-	-
浜寺中央病院	大阪府	-	-	-	-	-	-	-	-	-	-	-	-
泉佐野優人会病院	大阪府	-	-	-	-	-	-	-	-	-	-	-	-
宮地病院	兵庫県	-	-	-	-	-	-	-	-	-	-	-	-
東浦平成病院	兵庫県	-	-	-	-	-	-	-	-	-	-	-	-
平成病院	兵庫県	-	-	-	-	-	-	-	-	-	-	-	-
福山記念病院	広島県	-	-	-	-	-	-	-	-	-	-	-	-
光風園病院	山口県	-	-	-	-	-	-	-	-	-	-	-	-
橋本病院	香川県	-	-	-	-	-	-	-	-	-	-	-	-
博愛記念病院	徳島県	-	-	-	-	-	-	-	-	-	-	-	-
松山リハビリテーション病院	愛媛県	-	-	-	-	-	-	-	-	-	-	-	-
聖ヶ塔病院	熊本県	-	-	-	-	-	-	-	-	-	-	-	-
全体(平均)		-	-	-	-	-	-	-	-	-	-	-	-

介護療養		7月	8月	9月	10月	11月	12月	7月	8月	9月	10月	11月	12月
総泉病院	千葉県	-	-	-	-	-	-	-	-	-	-	-	-
永生病院	東京都	-	-	-	-	-	-	-	-	-	-	-	-
三愛病院	東京都	-	-	-	-	-	-	-	-	-	-	-	-
大久野病院	東京都	-	-	-	-	-	-	-	-	-	-	-	-
久米川病院	東京都	-	-	-	-	-	-	-	-	-	-	-	-
鶴巻温泉病院	神奈川県	-	-	-	-	-	-	-	-	-	-	-	-
上條記念病院	長野県	-	-	-	-	-	-	-	-	-	-	-	-
流杉病院	富山県	-	-	-	-	-	-	-	-	-	-	-	-
光ヶ丘病院	富山県	-	-	-	-	-	-	-	-	-	-	-	-
嵯峨野病院	京都府	-	-	-	-	-	-	-	-	-	-	-	-
京都南西病院	京都府	-	-	-	-	-	-	-	-	-	-	-	-
新仁会病院	大阪府	-	-	-	-	-	-	-	-	-	-	-	-
いなみ野病院	兵庫県	-	-	-	-	-	-	-	-	-	-	-	-
光風園病院	山口県	-	-	-	-	-	-	-	-	-	-	-	-
有吉病院(2病棟)	福岡県	-	-	-	-	-	-	-	-	-	-	-	-
有吉病院(3病棟)	福岡県	-	-	-	-	-	-	-	-	-	-	-	-
全体(平均)		-	-	-	-	-	-	-	-	-	-	-	-

認知症治療病棟(精神)		7月	8月	9月	10月	11月	12月	7月	8月	9月	10月	11月	12月
大内病院	東京都	-	-	-	-	-	-	-	-	-	-	-	-
南淡路病院	兵庫県	-	-	-	-	-	-	-	-	-	-	-	-
橋本病院	香川県	-	-	-	-	-	-	-	-	-	-	-	-
全体(平均)		-	-	-	-	-	-	-	-	-	-	-	-

調査対象者が「0」の回答については、集計外として「-」を記載した。  
 本項目については、9月に調査開始のため対象データは10月分からとなる。

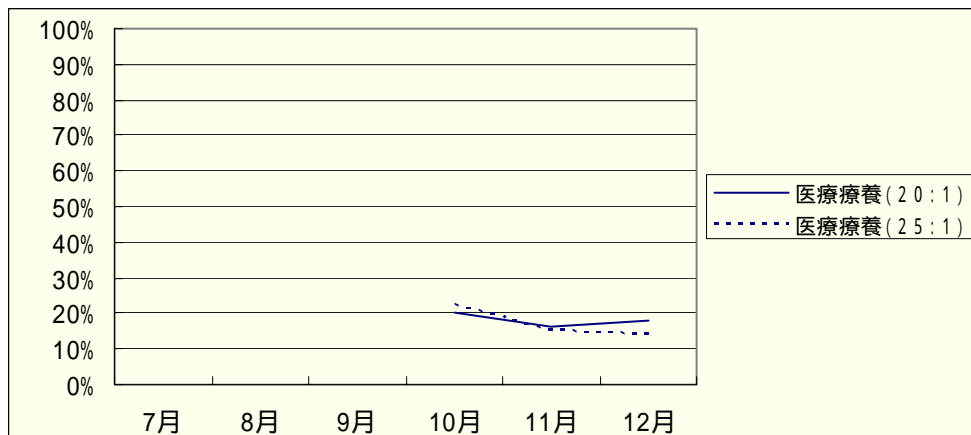

### 3. 入院時のADL（障害高齢者の日常生活自立度判定基準）の3か月後の改善率

入院時のADL（障害高齢者の日常生活自立度判定基準）の3か月後の改善率は回復期リハビリテーション病床において60%、他はおおむね10%以内である。

（割合：％）

（調査対象数（N数）：人）

一般病床(13:1)		7月	8月	9月	10月	11月	12月	7月	8月	9月	10月	11月	12月
光ヶ丘病院	富山県	-	-	-	0.0	0.0	0.0	-	-	-	4	5	3
全体(平均)		-	-	-	0.0%	0.0%	0.0%	-	-	-	4	5	3

一般病床(15:1)		7月	8月	9月	10月	11月	12月	7月	8月	9月	10月	11月	12月
東浦平成病院	兵庫県	-	-	-	0.0	0.0	40.0	-	-	-	6	1	5
博愛記念病院	徳島県	-	-	-	9.1	0.0	0.0	-	-	-	11	7	6
全体(平均)		-	-	-	5.9%	0.0%	18.2%	-	-	-	17	8	11

医療療養(20:1)		7月	8月	9月	10月	11月	12月	7月	8月	9月	10月	11月	12月
南小樽病院	北海道	-	-	-	0.0	0.0	0.0	-	-	-	7	1	6
聖ヶ丘病院(4階)	北海道	-	-	-	-	-	-	-	-	-	-	-	-
聖ヶ丘病院(6階)	北海道	-	-	-	-	-	-	-	-	-	-	-	-
富家病院	埼玉県	-	-	-	0.0	0.0	0.0	-	-	-	3	1	3
総泉病院	千葉県	-	-	-	0.0	0.0	0.0	-	-	-	8	1	7
永生病院	東京都	-	-	-	-	-	-	-	-	-	-	-	-
大久野病院	東京都	-	-	-	-	-	-	-	-	-	-	-	-
緑成会病院	東京都	-	-	-	14.3	20.0	50.0	-	-	-	7	10	4
鶴巻温泉病院	神奈川県	-	-	-	-	-	-	-	-	-	-	-	-
光ヶ丘病院	富山県	-	-	-	0.0	0.0	9.1	-	-	-	6	11	11
京都南西病院	京都府	-	-	-	0.0	0.0	0.0	-	-	-	4	1	1
新仁会病院(3階)	大阪府	-	-	-	-	-	-	-	-	-	-	-	-
新仁会病院(5階)	大阪府	-	-	-	-	-	-	-	-	-	-	-	-
弥刀中央病院	大阪府	-	-	-	-	-	-	-	-	-	-	-	-
春木病院	大阪府	-	-	-	-	-	-	-	-	-	-	-	-
浜寺中央病院	大阪府	-	-	-	-	-	-	-	-	-	-	-	-
泉佐野野人会病院	大阪府	-	-	-	-	-	-	-	-	-	-	-	-
山本第一病院	大阪府	-	-	-	0.0	0.0	0.0	-	-	-	5	7	9
宮地病院	兵庫県	-	-	-	0.0	0.0	0.0	-	-	-	14	12	10
いなみ野病院	兵庫県	-	-	-	0.0	0.0	0.0	-	-	-	3	6	2
東浦平成病院	兵庫県	-	-	-	-	0.0	0.0	-	-	-	-	7	9
北淡路病院	兵庫県	-	-	-	-	-	-	-	-	-	-	-	-
平成病院	兵庫県	-	-	-	-	-	-	-	-	-	-	-	-
南淡路病院	兵庫県	-	-	-	-	-	-	-	-	-	-	-	-
福山記念病院	広島県	-	-	-	0.0	0.0	0.0	-	-	-	1	2	3
光風園病院	山口県	-	-	-	-	25.0	0.0	-	-	-	-	4	8
博愛記念病院	徳島県	-	-	-	-	-	-	-	-	-	-	-	-
有吉病院	福岡県	-	-	-	-	-	-	-	-	-	-	-	-
全体(平均)		-	-	-	1.7%	4.8%	4.1%	-	-	-	58	63	73

医療療養(25:1)		7月	8月	9月	10月	11月	12月	7月	8月	9月	10月	11月	12月
定山溪病院	北海道	-	-	-	0.0	0.0	0.0	-	-	-	2	1	1
聖ヶ丘病院	北海道	-	-	-	-	-	-	-	-	-	-	-	-
総泉病院	千葉県	-	-	-	0.0	0.0	0.0	-	-	-	3	2	3
緑成会病院	東京都	-	-	-	16.7	0.0	20.0	-	-	-	12	4	10
流杉病院	富山県	-	-	-	-	-	-	-	-	-	-	-	-
浜寺中央病院	大阪府	-	-	-	-	-	-	-	-	-	-	-	-
松山リハビリテーション病院	愛媛県	-	-	-	-	-	-	-	-	-	-	-	-
聖ヶ塔病院	熊本県	-	-	-	-	-	-	-	-	-	-	-	-
立神リハビリテーション温泉病院	鹿児島県	-	-	-	28.5	0.0	0.0	-	-	-	7	11	5
全体(平均)		-	-	-	16.7%	0.0%	10.5%	-	-	-	24	18	19

(割合：%)

(調査対象数(N数):人)

回復期リハビリテーション		7月	8月	9月	10月	11月	12月	7月	8月	9月	10月	11月	12月
美原記念病院(5階)	群馬県	-	-	-	-	-	-	-	-	-	-	-	-
美原記念病院(6階)	群馬県	-	-	-	-	-	-	-	-	-	-	-	-
富家病院	埼玉県	-	-	-	-	-	-	-	-	-	-	-	-
永生病院	東京都	-	-	-	-	-	-	-	-	-	-	-	-
大久野病院	東京都	-	-	-	44.4	50.0	70.0	-	-	-	9	14	10
緑成会病院	東京都	-	-	-	83.3	-	50.0	-	-	-	6	-	8
鶴巻温泉病院	神奈川県	-	-	-	-	-	-	-	-	-	-	-	-
千里リハビリテーション病院	大阪府	-	-	-	-	-	-	-	-	-	-	-	-
弥刀中央病院	大阪府	-	-	-	0.0	0.0	-	-	-	-	3	4	-
春木病院	大阪府	-	-	-	100.0	100.0	87.5	-	-	-	14	7	8
浜寺中央病院	大阪府	-	-	-	0.0	33.3	20.0	-	-	-	8	6	5
泉佐野優人会病院	大阪府	-	-	-	100.0	83.3	71.4	-	-	-	11	6	7
宮地病院	兵庫県	-	-	-	-	-	-	-	-	-	-	-	-
東浦平成病院	兵庫県	-	-	-	0.0	75.0	100.0	-	-	-	3	8	2
平成病院	兵庫県	-	-	-	12.5	0.0	16.7	-	-	-	8	5	6
福山記念病院	広島県	-	-	-	-	-	-	-	-	-	-	-	-
光風園病院	山口県	-	-	-	-	-	-	-	-	-	-	-	-
橋本病院	香川県	-	-	-	47.1	55.6	66.7	-	-	-	17	9	15
博愛記念病院	徳島県	-	-	-	50.0	0.0	-	-	-	-	2	1	-
松山リハビリテーション病院	愛媛県	-	-	-	86.7	80.0	57.1	-	-	-	15	5	7
聖ヶ塔病院	熊本県	-	-	-	-	-	-	-	-	-	-	-	-
全体(平均)		-	-	-	59.4%	55.4%	60.3%	-	-	-	96	65	68

介護療養		7月	8月	9月	10月	11月	12月	7月	8月	9月	10月	11月	12月
総泉病院	千葉県	-	-	-	0.0	0.0	0.0	-	-	-	2	4	2
永生病院	東京都	-	-	-	20.0	0.0	0.0	-	-	-	5	3	5
三愛病院	東京都	-	-	-	0.0	0.0	0.0	-	-	-	5	1	7
大久野病院	東京都	-	-	-	0.0	0.0	0.0	-	-	-	5	7	4
久米川病院	東京都	-	-	-	0.0	0.0	0.0	-	-	-	4	3	7
鶴巻温泉病院	神奈川県	-	-	-	0.0	20.0	100.0	-	-	-	3	5	1
上條記念病院	長野県	-	-	-	0.0	0.0	0.0	-	-	-	26	40	32
流杉病院	富山県	-	-	-	25.0	0.0	0.0	-	-	-	4	3	1
光ヶ丘病院	富山県	-	-	-	0.0	0.0	0.0	-	-	-	3	4	3
嵯峨野病院	京都府	-	-	-	0.0	0.0	50.0	-	-	-	4	3	2
京都南西病院	京都府	-	-	-	0.0	0.0	0.0	-	-	-	4	1	1
新仁会病院	大阪府	-	-	-	0.0	0.0	0.0	-	-	-	1	1	1
いなみ野病院	兵庫県	-	-	-	12.5	16.7	16.7	-	-	-	8	6	6
光風園病院	山口県	-	-	-	0.0	0.0	100.0	-	-	-	1	3	1
有吉病院(2病棟)	福岡県	-	-	-	0.0	0.0	-	-	-	-	2	1	-
有吉病院(3病棟)	福岡県	-	-	-	0.0	0.0	-	-	-	-	4	2	-
全体(平均)		-	-	-	3.7%	2.3%	5.5%	-	-	-	81	87	73

認知症治療病棟(精神)		7月	8月	9月	10月	11月	12月	7月	8月	9月	10月	11月	12月
大内病院	東京都	-	-	-	0.0	0.0	0.0	-	-	-	50	10	11
南淡路病院	兵庫県	-	-	-	-	-	-	-	-	-	-	-	-
橋本病院	香川県	-	-	-	33.3	0.0	50.0	-	-	-	3	2	2
全体(平均)		-	-	-	1.9%	0.0%	7.7%	-	-	-	53	12	13

調査対象者が「0」の回答については、集計外として「-」を記載した。  
 本項目については、9月に調査開始のため対象データは10月分からとなる。

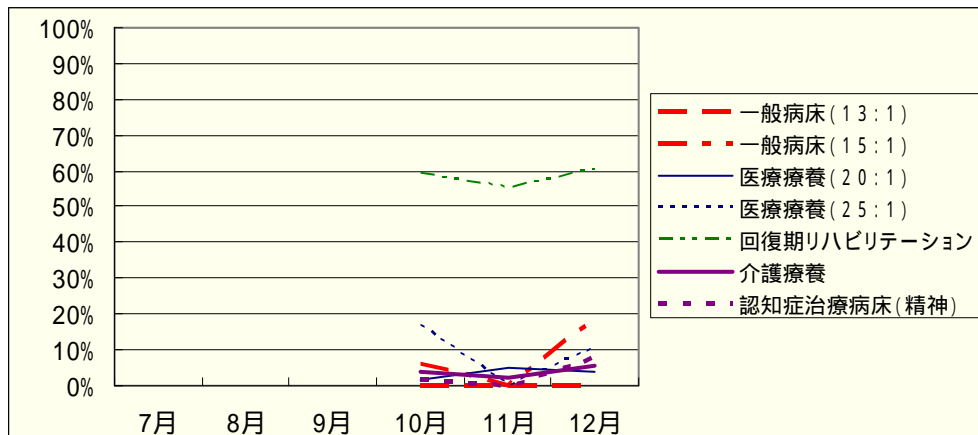

#### 4. 入院時のADL区分の3か月後の改善率

入院時のADL区分の3か月後の改善率は、医療療養病床においておおむね10%である。

(割合：%)

(調査対象数(N数):人)

一般病床(13:1)		7月	8月	9月	10月	11月	12月	7月	8月	9月	10月	11月	12月
光ヶ丘病院	富山県	-	-	-	-	-	-	-	-	-	-	-	-
全体(平均)		-	-	-	-	-	-	-	-	-	-	-	-

一般病床(15:1)		7月	8月	9月	10月	11月	12月	7月	8月	9月	10月	11月	12月
東浦平成病院	兵庫県	-	-	-	-	-	-	-	-	-	-	-	-
博愛記念病院	徳島県	-	-	-	-	-	-	-	-	-	-	-	-
全体(平均)		-	-	-	-	-	-	-	-	-	-	-	-

医療療養(20:1)		7月	8月	9月	10月	11月	12月	7月	8月	9月	10月	11月	12月
南小樽病院	北海道	-	-	-	0.0	0.0	0.0	-	-	-	7	1	6
聖ヶ丘病院(4階)	北海道	-	-	-	0.0	0.0	7.7	-	-	-	14	15	13
聖ヶ丘病院(6階)	北海道	-	-	-	27.8	10.0	0.0	-	-	-	18	10	8
富家病院	埼玉県	-	-	-	0.0	0.0	0.0	-	-	-	3	1	3
総泉病院	千葉県	-	-	-	0.0	0.0	14.3	-	-	-	2	1	7
永生病院	東京都	-	-	-	0.0	0.0	0.0	-	-	-	7	8	8
大久野病院	東京都	-	-	-	20.0	0.0	0.0	-	-	-	5	7	3
緑成会病院	東京都	-	-	-	28.6	80.0	50.0	-	-	-	7	10	4
鶴巻温泉病院	神奈川県	-	-	-	0.0	0.0	0.0	-	-	-	1	2	1
光ヶ丘病院	富山県	-	-	-	0.0	0.0	9.1	-	-	-	6	11	11
京都南西病院	京都府	-	-	-	0.0	0.0	0.0	-	-	-	4	1	1
新仁会病院(3階)	大阪府	-	-	-	25.0	0.0	0.0	-	-	-	4	3	3
新仁会病院(5階)	大阪府	-	-	-	-	-	-	-	-	-	-	-	-
弥刀中央病院	大阪府	-	-	-	0.0	0.0	-	-	-	-	1	7	-
春木病院	大阪府	-	-	-	0.0	12.5	11.1	-	-	-	9	8	9
浜寺中央病院	大阪府	-	-	-	0.0	0.0	0.0	-	-	-	5	5	7
泉佐野優人会病院	大阪府	-	-	-	0.0	16.7	40.0	-	-	-	5	6	5
山本第一病院	大阪府	-	-	-	0.0	0.0	0.0	-	-	-	5	7	9
宮地病院	兵庫県	-	-	-	0.0	0.0	0.0	-	-	-	14	12	10
いなみ野病院	兵庫県	-	-	-	0.0	0.0	0.0	-	-	-	3	6	2
東浦平成病院	兵庫県	-	-	-	0.0	0.0	0.0	-	-	-	16	7	9
北淡路病院	兵庫県	-	-	-	31.3	29.4	23.5	-	-	-	16	17	17
平成病院	兵庫県	-	-	-	0.0	0.0	16.7	-	-	-	3	4	6
南淡路病院	兵庫県	-	-	-	0.0	0.0	0.0	-	-	-	6	2	2
福山記念病院	広島県	-	-	-	0.0	0.0	0.0	-	-	-	1	2	3
光風園病院	山口県	-	-	-	0.0	25.0	0.0	-	-	-	5	4	8
博愛記念病院	徳島県	-	-	-	-	-	-	-	-	-	-	-	-
有吉病院	福岡県	-	-	-	0.0	0.0	0.0	-	-	-	3	16	16
全体(平均)		-	-	-	8.2%	9.8%	7.6%	-	-	-	170	173	171

医療療養(25:1)		7月	8月	9月	10月	11月	12月	7月	8月	9月	10月	11月	12月
定山溪病院	北海道	-	-	-	0.0	0.0	0.0	-	-	-	2	1	1
聖ヶ丘病院	北海道	-	-	-	9.1	0.0	22.2	-	-	-	11	9	9
総泉病院	千葉県	-	-	-	0.0	0.0	0.0	-	-	-	3	2	3
緑成会病院	東京都	-	-	-	27.3	25.0	20.0	-	-	-	11	4	10
流杉病院	富山県	-	-	-	50.0	0.0	0.0	-	-	-	2	6	2
浜寺中央病院	大阪府	-	-	-	0.0	0.0	16.7	-	-	-	6	3	12
松山リハビリテーション病院	愛媛県	-	-	-	50.0	33.0	20.0	-	-	-	4	3	5
聖ヶ塔病院	熊本県	-	-	-	-	0.0	0.0	-	-	-	-	2	6
立神リハビリテーション温泉病院	鹿児島県	-	-	-	0.0	0.0	0.0	-	-	-	7	11	5
全体(平均)		-	-	-	15.2%	4.9%	13.2%	-	-	-	46	41	53

(割合：%)

(調査対象数(N数):人)

回復期リハビリテーション		7月	8月	9月	10月	11月	12月	7月	8月	9月	10月	11月	12月
美原記念病院(5階)	群馬県	-	-	-	-	-	-	-	-	-	-	-	-
美原記念病院(6階)	群馬県	-	-	-	-	-	-	-	-	-	-	-	-
富家病院	埼玉県	-	-	-	-	-	-	-	-	-	-	-	-
永生病院	東京都	-	-	-	-	-	-	-	-	-	-	-	-
大久野病院	東京都	-	-	-	-	-	-	-	-	-	-	-	-
緑成会病院	東京都	-	-	-	-	-	-	-	-	-	-	-	-
鶴巻温泉病院	神奈川県	-	-	-	-	-	-	-	-	-	-	-	-
千里リハビリテーション病院	大阪府	-	-	-	-	-	-	-	-	-	-	-	-
弥刀中央病院	大阪府	-	-	-	-	-	-	-	-	-	-	-	-
春木病院	大阪府	-	-	-	-	-	-	-	-	-	-	-	-
浜寺中央病院	大阪府	-	-	-	-	-	-	-	-	-	-	-	-
泉佐野優人会病院	大阪府	-	-	-	-	-	-	-	-	-	-	-	-
宮地病院	兵庫県	-	-	-	-	-	-	-	-	-	-	-	-
東浦平成病院	兵庫県	-	-	-	-	-	-	-	-	-	-	-	-
平成病院	兵庫県	-	-	-	-	-	-	-	-	-	-	-	-
福山記念病院	広島県	-	-	-	-	-	-	-	-	-	-	-	-
光風園病院	山口県	-	-	-	-	-	-	-	-	-	-	-	-
橋本病院	香川県	-	-	-	-	-	-	-	-	-	-	-	-
博愛記念病院	徳島県	-	-	-	-	-	-	-	-	-	-	-	-
松山リハビリテーション病院	愛媛県	-	-	-	-	-	-	-	-	-	-	-	-
聖ヶ塔病院	熊本県	-	-	-	-	-	-	-	-	-	-	-	-
全体(平均)		-	-	-	-	-	-	-	-	-	-	-	-

介護療養		7月	8月	9月	10月	11月	12月	7月	8月	9月	10月	11月	12月
総泉病院	千葉県	-	-	-	-	-	-	-	-	-	-	-	-
永生病院	東京都	-	-	-	-	-	-	-	-	-	-	-	-
三愛病院	東京都	-	-	-	-	-	-	-	-	-	-	-	-
大久野病院	東京都	-	-	-	-	-	-	-	-	-	-	-	-
久米川病院	東京都	-	-	-	-	-	-	-	-	-	-	-	-
鶴巻温泉病院	神奈川県	-	-	-	-	-	-	-	-	-	-	-	-
上條記念病院	長野県	-	-	-	-	-	-	-	-	-	-	-	-
流杉病院	富山県	-	-	-	-	-	-	-	-	-	-	-	-
光ヶ丘病院	富山県	-	-	-	-	-	-	-	-	-	-	-	-
嵯峨野病院	京都府	-	-	-	-	-	-	-	-	-	-	-	-
京都南西病院	京都府	-	-	-	-	-	-	-	-	-	-	-	-
新仁会病院	大阪府	-	-	-	-	-	-	-	-	-	-	-	-
いなみ野病院	兵庫県	-	-	-	-	-	-	-	-	-	-	-	-
光風園病院	山口県	-	-	-	-	-	-	-	-	-	-	-	-
有吉病院(2病棟)	福岡県	-	-	-	-	-	-	-	-	-	-	-	-
有吉病院(3病棟)	福岡県	-	-	-	-	-	-	-	-	-	-	-	-
全体(平均)		-	-	-	-	-	-	-	-	-	-	-	-

認知症治療病棟(精神)		7月	8月	9月	10月	11月	12月	7月	8月	9月	10月	11月	12月
大内病院	東京都	-	-	-	-	-	-	-	-	-	-	-	-
南淡路病院	兵庫県	-	-	-	-	-	-	-	-	-	-	-	-
橋本病院	香川県	-	-	-	-	-	-	-	-	-	-	-	-
全体(平均)		-	-	-	-	-	-	-	-	-	-	-	-

調査対象者が「0」の回答については、集計外として「-」を記載した。  
 本項目については、9月に調査開始のため対象データは10月分からとなる。

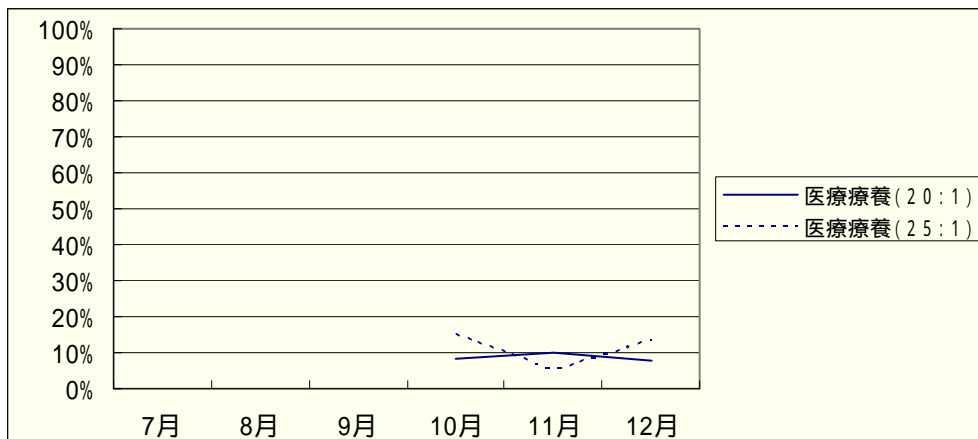



5. 入院時の要介護度の3か月後の改善率

入院時のADL区分の3か月後の改善率は、介護療養病床においておおむね3%である。

(割合：%)

(調査対象数(N数):人)

一般病床(13:1)		7月	8月	9月	10月	11月	12月	7月	8月	9月	10月	11月	12月
光ヶ丘病院	富山県	-	-	-	-	-	-	-	-	-	-	-	-
全体(平均)		-	-	-	-	-	-	-	-	-	-	-	-

一般病床(15:1)		7月	8月	9月	10月	11月	12月	7月	8月	9月	10月	11月	12月
東浦平成病院	兵庫県	-	-	-	-	-	-	-	-	-	-	-	-
博愛記念病院	徳島県	-	-	-	-	-	-	-	-	-	-	-	-
全体(平均)		-	-	-	-	-	-	-	-	-	-	-	-

医療療養(20:1)		7月	8月	9月	10月	11月	12月	7月	8月	9月	10月	11月	12月
南小樽病院	北海道	-	-	-	-	-	-	-	-	-	-	-	-
聖ヶ丘病院(4階)	北海道	-	-	-	-	-	-	-	-	-	-	-	-
聖ヶ丘病院(6階)	北海道	-	-	-	-	-	-	-	-	-	-	-	-
富家病院	埼玉県	-	-	-	-	-	-	-	-	-	-	-	-
総泉病院	千葉県	-	-	-	-	-	-	-	-	-	-	-	-
永生病院	東京都	-	-	-	-	-	-	-	-	-	-	-	-
大久野病院	東京都	-	-	-	-	-	-	-	-	-	-	-	-
緑成会病院	東京都	-	-	-	-	-	-	-	-	-	-	-	-
鶴巻温泉病院	神奈川県	-	-	-	-	-	-	-	-	-	-	-	-
光ヶ丘病院	富山県	-	-	-	-	-	-	-	-	-	-	-	-
京都南西病院	京都府	-	-	-	-	-	-	-	-	-	-	-	-
新仁会病院(3階)	大阪府	-	-	-	-	-	-	-	-	-	-	-	-
新仁会病院(5階)	大阪府	-	-	-	-	-	-	-	-	-	-	-	-
弥刀中央病院	大阪府	-	-	-	-	-	-	-	-	-	-	-	-
春木病院	大阪府	-	-	-	-	-	-	-	-	-	-	-	-
浜寺中央病院	大阪府	-	-	-	-	-	-	-	-	-	-	-	-
泉佐野優人会病院	大阪府	-	-	-	-	-	-	-	-	-	-	-	-
山本第一病院	大阪府	-	-	-	-	-	-	-	-	-	-	-	-
宮地病院	兵庫県	-	-	-	-	-	-	-	-	-	-	-	-
いなみ野病院	兵庫県	-	-	-	-	-	-	-	-	-	-	-	-
東浦平成病院	兵庫県	-	-	-	-	-	-	-	-	-	-	-	-
北淡路病院	兵庫県	-	-	-	-	-	-	-	-	-	-	-	-
平成病院	兵庫県	-	-	-	-	-	-	-	-	-	-	-	-
南淡路病院	兵庫県	-	-	-	-	-	-	-	-	-	-	-	-
福山記念病院	広島県	-	-	-	-	-	-	-	-	-	-	-	-
光風園病院	山口県	-	-	-	-	-	-	-	-	-	-	-	-
博愛記念病院	徳島県	-	-	-	-	-	-	-	-	-	-	-	-
有吉病院	福岡県	-	-	-	-	-	-	-	-	-	-	-	-
全体(平均)		-	-	-	-	-	-	-	-	-	-	-	-

医療療養(25:1)		7月	8月	9月	10月	11月	12月	7月	8月	9月	10月	11月	12月
定山溪病院	北海道	-	-	-	-	-	-	-	-	-	-	-	-
聖ヶ丘病院	北海道	-	-	-	-	-	-	-	-	-	-	-	-
総泉病院	千葉県	-	-	-	-	-	-	-	-	-	-	-	-
緑成会病院	東京都	-	-	-	-	-	-	-	-	-	-	-	-
流杉病院	富山県	-	-	-	-	-	-	-	-	-	-	-	-
浜寺中央病院	大阪府	-	-	-	-	-	-	-	-	-	-	-	-
松山リハビリテーション病院	愛媛県	-	-	-	-	-	-	-	-	-	-	-	-
聖ヶ塔病院	熊本県	-	-	-	-	-	-	-	-	-	-	-	-
立神リハビリテーション温泉病院	鹿児島県	-	-	-	-	-	-	-	-	-	-	-	-
全体(平均)		-	-	-	-	-	-	-	-	-	-	-	-

(割合：%)

(調査対象数(N数):人)

回復期リハビリテーション		7月	8月	9月	10月	11月	12月	7月	8月	9月	10月	11月	12月
美原記念病院(5階)	群馬県	-	-	-	-	-	-	-	-	-	-	-	-
美原記念病院(6階)	群馬県	-	-	-	-	-	-	-	-	-	-	-	-
富家病院	埼玉県	-	-	-	-	-	-	-	-	-	-	-	-
永生病院	東京都	-	-	-	-	-	-	-	-	-	-	-	-
大久野病院	東京都	-	-	-	-	-	-	-	-	-	-	-	-
緑成会病院	東京都	-	-	-	-	-	-	-	-	-	-	-	-
鶴巻温泉病院	神奈川県	-	-	-	-	-	-	-	-	-	-	-	-
千里リハビリテーション病院	大阪府	-	-	-	-	-	-	-	-	-	-	-	-
弥刀中央病院	大阪府	-	-	-	-	-	-	-	-	-	-	-	-
春木病院	大阪府	-	-	-	-	-	-	-	-	-	-	-	-
浜寺中央病院	大阪府	-	-	-	-	-	-	-	-	-	-	-	-
泉佐野優人会病院	大阪府	-	-	-	-	-	-	-	-	-	-	-	-
宮地病院	兵庫県	-	-	-	-	-	-	-	-	-	-	-	-
東浦平成病院	兵庫県	-	-	-	-	-	-	-	-	-	-	-	-
平成病院	兵庫県	-	-	-	-	-	-	-	-	-	-	-	-
福山記念病院	広島県	-	-	-	-	-	-	-	-	-	-	-	-
光風園病院	山口県	-	-	-	-	-	-	-	-	-	-	-	-
橋本病院	香川県	-	-	-	-	-	-	-	-	-	-	-	-
博愛記念病院	徳島県	-	-	-	-	-	-	-	-	-	-	-	-
松山リハビリテーション病院	愛媛県	-	-	-	-	-	-	-	-	-	-	-	-
聖ヶ塔病院	熊本県	-	-	-	-	-	-	-	-	-	-	-	-
全体(平均)		-	-	-	-	-	-	-	-	-	-	-	-

介護療養		7月	8月	9月	10月	11月	12月	7月	8月	9月	10月	11月	12月
総泉病院	千葉県	-	-	-	0.0	25.0	0.0	-	-	-	2	4	2
永生病院	東京都	-	-	-	0.0	0.0	0.0	-	-	-	5	3	3
三愛病院	東京都	-	-	-	0.0	0.0	0.0	-	-	-	5	1	7
大久野病院	東京都	-	-	-	0.0	0.0	0.0	-	-	-	5	7	4
久米川病院	東京都	-	-	-	0.0	0.0	0.0	-	-	-	4	3	7
鶴巻温泉病院	神奈川県	-	-	-	0.0	0.0	0.0	-	-	-	3	5	1
上條記念病院	長野県	-	-	-	0.0	0.0	0.0	-	-	-	26	40	32
流杉病院	富山県	-	-	-	0.0	0.0	0.0	-	-	-	4	3	1
光ヶ丘病院	富山県	-	-	-	0.0	0.0	0.0	-	-	-	3	4	3
嵯峨野病院	京都府	-	-	-	0.0	0.0	50.0	-	-	-	4	3	2
京都南西病院	京都府	-	-	-	0.0	0.0	0.0	-	-	-	4	1	1
新仁会病院	大阪府	-	-	-	0.0	0.0	0.0	-	-	-	1	1	1
いなみ野病院	兵庫県	-	-	-	12.5	0.0	0.0	-	-	-	8	6	6
光風園病院	山口県	-	-	-	0.0	0.0	0.0	-	-	-	1	3	1
有吉病院(2病棟)	福岡県	-	-	-	0.0	0.0	-	-	-	-	2	1	-
有吉病院(3病棟)	福岡県	-	-	-	50.0	0.0	-	-	-	-	4	2	-
全体(平均)		-	-	-	3.7%	1.1%	1.4%	-	-	-	81	87	71

認知症治療病棟(精神)		7月	8月	9月	10月	11月	12月	7月	8月	9月	10月	11月	12月
大内病院	東京都	-	-	-	-	-	-	-	-	-	-	-	-
南淡路病院	兵庫県	-	-	-	-	-	-	-	-	-	-	-	-
橋本病院	香川県	-	-	-	-	-	-	-	-	-	-	-	-
全体(平均)		-	-	-	-	-	-	-	-	-	-	-	-

調査対象者が「0」の回答については、集計外として「-」を記載した。  
 本項目については、9月に調査開始のため対象データは10月分からとなる。

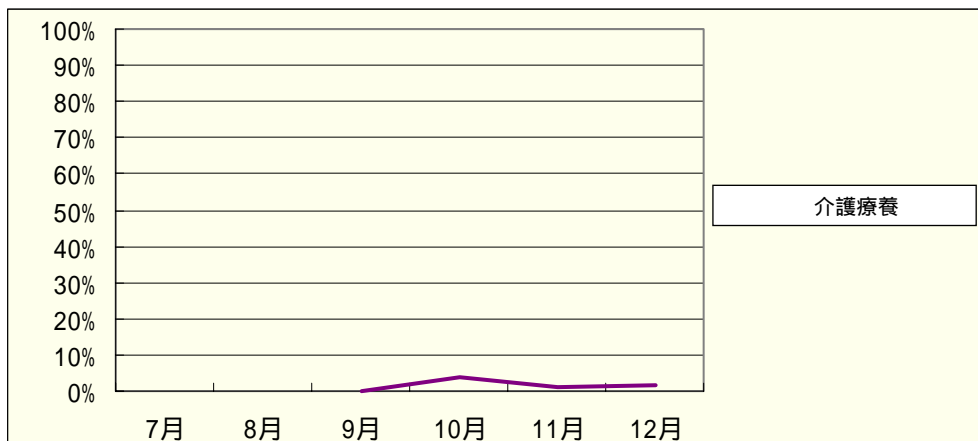

## 6. 入院時のF I Mの3か月後の改善率

入院時のF I Mの3ヵ月後の改善率は、回復期リハビリテーション病棟においておおむね80%以上である。月による変動が大きいのは、調査参加病棟の少なさ、退院患者数の少なさ等により患者の回答によるデータの変動が大きいと考えられる。

(割合：%)

(調査対象数(N数):人)

一般病床(13:1)		7月	8月	9月	10月	11月	12月	7月	8月	9月	10月	11月	12月
光ヶ丘病院	富山県	-	-	-	0.0	0.0	0.0	-	-	-	25	5	3
全体(平均)		-	-	-	0.0%	0.0%	0.0%	-	-	-	25	5	3

一般病床(15:1)		7月	8月	9月	10月	11月	12月	7月	8月	9月	10月	11月	12月
東浦平成病院	兵庫県	-	-	-	80.0	0.0	40.0	-	-	-	5	1	5
博愛記念病院	徳島県	-	-	-	9.1	0.0	16.7	-	-	-	11	7	6
全体(平均)		-	-	-	31.3%	0.0%	27.3%	-	-	-	16	8	11

医療療養(20:1)		7月	8月	9月	10月	11月	12月	7月	8月	9月	10月	11月	12月
南小樽病院	北海道	-	-	-	0.0	0.0	0.0	-	-	-	7	1	6
聖ヶ丘病院(4階)	北海道	-	-	-	25.0	33.3	50.0	-	-	-	4	3	2
聖ヶ丘病院(6階)	北海道	-	-	-	80.0	0.0	66.7	-	-	-	10	3	3
富家病院	埼玉県	-	-	-	0.0	0.0	0.0	-	-	-	3	1	3
総泉病院	千葉県	-	-	-	12.5	0.0	14.3	-	-	-	8	1	7
永生病院	東京都	-	-	-	-	-	-	-	-	-	-	-	-
大久野病院	東京都	-	-	-	40.0	0.0	0.0	-	-	-	5	7	3
緑成会病院	東京都	-	-	-	28.6	20.0	50.0	-	-	-	7	10	4
鶴巻温泉病院	神奈川県	-	-	-	100.0	100.0	0.0	-	-	-	1	2	1
光ヶ丘病院	富山県	-	-	-	0.0	18.2	0.0	-	-	-	5	11	11
京都南西病院	京都府	-	-	-	0.0	0.0	0.0	-	-	-	1	2	1
新仁会病院(3階)	大阪府	-	-	-	-	-	-	-	-	-	-	-	-
新仁会病院(5階)	大阪府	-	-	-	-	-	-	-	-	-	-	-	-
弥刀中央病院	大阪府	-	-	-	0.0	28.6	-	-	-	-	1	7	-
春木病院	大阪府	-	-	-	33.3	12.5	44.4	-	-	-	9	8	9
浜寺中央病院	大阪府	-	-	-	16.7	28.6	14.3	-	-	-	6	7	7
泉佐野優人会病院	大阪府	-	-	-	0.0	33.3	40.0	-	-	-	5	6	5
山本第一病院	大阪府	-	-	-	20.0	0.0	22.2	-	-	-	5	7	9
宮地病院	兵庫県	-	-	-	14.3	16.7	20.0	-	-	-	14	12	10
いなみ野病院	兵庫県	-	-	-	0.0	0.0	0.0	-	-	-	3	6	2
東浦平成病院	兵庫県	-	-	-	33.3	28.6	44.4	-	-	-	6	7	9
北淡路病院	兵庫県	-	-	-	0.0	10.5	6.7	-	-	-	15	19	15
平成病院	兵庫県	-	-	-	0.0	0.0	14.3	-	-	-	3	4	7
南淡路病院	兵庫県	-	-	-	28.6	54.5	100.0	-	-	-	7	11	2
福山記念病院	広島県	-	-	-	-	-	-	-	-	-	-	-	-
光風園病院	山口県	-	-	-	-	-	-	-	-	-	-	-	-
博愛記念病院	徳島県	-	-	-	-	-	-	-	-	-	-	-	-
有吉病院	福岡県	-	-	-	-	-	-	-	-	-	-	-	-
全体(平均)		-	-	-	20.8%	19.3%	21.6%	-	-	-	125	135	116

医療療養(25:1)		7月	8月	9月	10月	11月	12月	7月	8月	9月	10月	11月	12月
定山溪病院	北海道	-	-	-	100.0	0.0	0.0	-	-	-	2	1	1
聖ヶ丘病院	北海道	-	-	-	50.0	60.0	66.7	-	-	-	4	5	3
総泉病院	千葉県	-	-	-	0.0	0.0	33.3	-	-	-	3	2	3
緑成会病院	東京都	-	-	-	45.5	25.0	20.0	-	-	-	11	4	10
流杉病院	富山県	-	-	-	-	-	-	-	-	-	-	-	-
浜寺中央病院	大阪府	-	-	-	12.5	50.0	16.7	-	-	-	8	6	12
松山リハビリテーション病院	愛媛県	-	-	-	100.0	40.0	100.0	-	-	-	4	5	5
聖ヶ塔病院	熊本県	-	-	-	-	-	-	-	-	-	-	-	-
立神リハビリテーション温泉病院	鹿児島県	-	-	-	42.8	81.8	40.0	-	-	-	7	11	5
全体(平均)		-	-	-	43.6%	52.9%	35.9%	-	-	-	39	34	39

(割合：%)

(調査対象数(N数):人)

回復期リハビリテーション		7月	8月	9月	10月	11月	12月	7月	8月	9月	10月	11月	12月
美原記念病院(5階)	群馬県	-	-	-	-	-	-	-	-	-	-	-	-
美原記念病院(6階)	群馬県	-	-	-	-	-	-	-	-	-	-	-	-
富家病院	埼玉県	-	-	-	92.3	66.7	87.5	-	-	-	13	3	8
永生病院	東京都	-	-	-	100.0	12.5	33.3	-	-	-	3	8	9
大久野病院	東京都	-	-	-	77.8	85.7	90.0	-	-	-	9	14	10
緑成会病院	東京都	-	-	-	83.3	80.0	100.0	-	-	-	6	10	8
鶴巻温泉病院	神奈川県	-	-	-	87.5	100.0	100.0	-	-	-	16	12	12
千里リハビリテーション病院	大阪府	-	-	-	96.8	96.6	100.0	-	-	-	31	29	22
弥刀中央病院	大阪府	-	-	-	33.3	100.0	-	-	-	-	3	4	-
春木病院	大阪府	-	-	-	100.0	100.0	87.5	-	-	-	14	7	8
浜寺中央病院	大阪府	-	-	-	55.6	62.5	80.0	-	-	-	9	8	5
泉佐野優人会病院	大阪府	-	-	-	100.0	83.3	71.4	-	-	-	11	6	7
宮地病院	兵庫県	-	-	-	85.2	88.9	3.4	-	-	-	27	27	24
東浦平成病院	兵庫県	-	-	-	100.0	75.0	100.0	-	-	-	2	8	2
平成病院	兵庫県	-	-	-	87.5	80.0	83.3	-	-	-	8	5	6
福山記念病院	広島県	-	-	-	90.9	90.9	100.0	-	-	-	11	11	11
光風園病院	山口県	-	-	-	-	-	-	-	-	-	-	-	-
橋本病院	香川県	-	-	-	66.7	44.4	81.0	-	-	-	21	9	21
博愛記念病院	徳島県	-	-	-	-	100.0	-	-	-	-	-	1	-
松山リハビリテーション病院	愛媛県	-	-	-	100.0	100.0	100.0	-	-	-	15	5	7
聖ヶ塔病院	熊本県	-	-	-	100.0	91.7	83.3	-	-	-	2	12	6
全体(平均)		-	-	-	87.1%	83.2%	87.3%	-	-	-	201	179	166

介護療養		7月	8月	9月	10月	11月	12月	7月	8月	9月	10月	11月	12月
総泉病院	千葉県	-	-	-	-	-	-	-	-	-	-	-	-
永生病院	東京都	-	-	-	-	-	-	-	-	-	-	-	-
三愛病院	東京都	-	-	-	-	-	-	-	-	-	-	-	-
大久野病院	東京都	-	-	-	-	-	-	-	-	-	-	-	-
久米川病院	東京都	-	-	-	-	-	-	-	-	-	-	-	-
鶴巻温泉病院	神奈川県	-	-	-	33.4	20.0	100.0	-	-	-	3	5	1
上條記念病院	長野県	-	-	-	-	-	-	-	-	-	-	-	-
流杉病院	富山県	-	-	-	-	-	-	-	-	-	-	-	-
光ヶ丘病院	富山県	-	-	-	0.0	25.0	0.0	-	-	-	3	4	3
嵯峨野病院	京都府	-	-	-	-	-	-	-	-	-	-	-	-
京都南西病院	京都府	-	-	-	33.3	0.0	-	-	-	-	3	1	-
新仁会病院	大阪府	-	-	-	-	-	-	-	-	-	-	-	-
いなみ野病院	兵庫県	-	-	-	12.5	16.7	16.7	-	-	-	8	6	6
光風園病院	山口県	-	-	-	-	-	-	-	-	-	-	-	-
有吉病院(2病棟)	福岡県	-	-	-	-	-	-	-	-	-	-	-	-
有吉病院(3病棟)	福岡県	-	-	-	-	-	-	-	-	-	-	-	-
全体(平均)		-	-	-	17.6%	18.8%	20.0%	-	-	-	17	16	10

認知症治療病棟(精神)		7月	8月	9月	10月	11月	12月	7月	8月	9月	10月	11月	12月
大内病院	東京都	-	-	-	-	-	-	-	-	-	-	-	-
南波路病院	兵庫県	-	-	-	-	50.0	25.0	-	-	-	-	2	4
橋本病院	香川県	-	-	-	-	-	-	-	-	-	-	-	-
全体(平均)		-	-	-	-	50.0%	25.0%	-	-	-	-	2	4

調査対象者が「0」の回答については、集計外として「-」を記載した。  
 本項目については、9月に調査開始のため対象データは10月分からとなる。

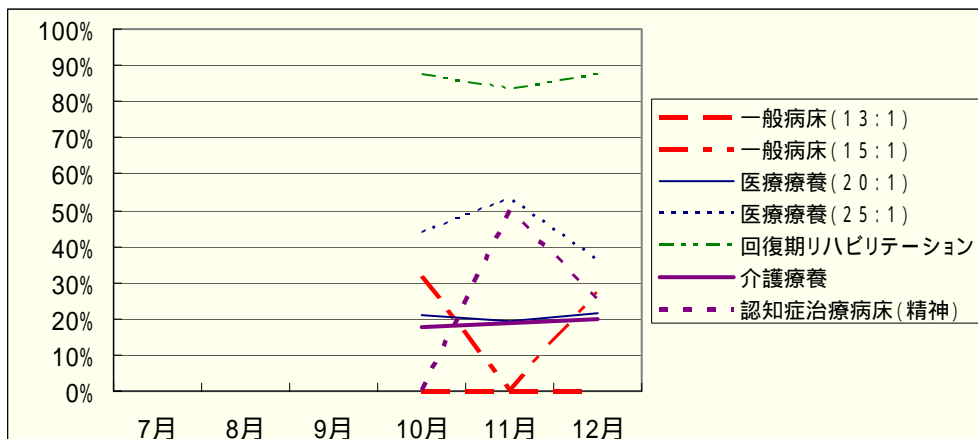

## 7. 入院時のB Iの3か月後の改善率

入院時のB Iの3か月後の改善率は、回復期リハビリテーション病棟においておおむね80%以上である。月による変動が大きいのは、調査参加病棟の少なさ、退院患者数の少なさ等により患者の回答によるデータの変動が大きいと考えられる。

(割合：%)

(調査対象数(N数):人)

一般病床(13:1)		7月	8月	9月	10月	11月	12月	7月	8月	9月	10月	11月	12月
光ヶ丘病院	富山県	-	-	-	-	-	-	-	-	-	-	-	-
全体(平均)		-	-	-	-	-	-	-	-	-	-	-	-

一般病床(15:1)		7月	8月	9月	10月	11月	12月	7月	8月	9月	10月	11月	12月
東浦平成病院	兵庫県	-	-	-	60.0	0.0	40.0	-	-	-	5	1	5
博愛記念病院	徳島県	-	-	-	9.1	0.0	0.0	-	-	-	11	7	6
全体(平均)		-	-	-	25.0%	0.0%	18.2%	-	-	-	16	8	11

医療療養(20:1)		7月	8月	9月	10月	11月	12月	7月	8月	9月	10月	11月	12月
南小樽病院	北海道	-	-	-	0.0	100.0	0.0	-	-	-	7	1	6
聖ヶ丘病院(4階)	北海道	-	-	-	50.0	33.3	50.0	-	-	-	4	3	2
聖ヶ丘病院(6階)	北海道	-	-	-	80.0	0.0	66.7	-	-	-	10	3	3
富家病院	埼玉県	-	-	-	0.0	0.0	0.0	-	-	-	3	1	3
総泉病院	千葉県	-	-	-	-	-	-	-	-	-	-	-	-
永生病院	東京都	-	-	-	-	-	-	-	-	-	-	-	-
大久野病院	東京都	-	-	-	-	-	-	-	-	-	-	-	-
緑成会病院	東京都	-	-	-	28.6	20.0	50.0	-	-	-	7	10	4
鶴巻温泉病院	神奈川県	-	-	-	-	-	-	-	-	-	-	-	-
光ヶ丘病院	富山県	-	-	-	-	-	-	-	-	-	-	-	-
京都南西病院	京都府	-	-	-	-	-	-	-	-	-	-	-	-
新仁会病院(3階)	大阪府	-	-	-	0.0	0.0	0.0	-	-	-	4	3	3
新仁会病院(5階)	大阪府	-	-	-	-	-	-	-	-	-	-	-	-
弥刀中央病院	大阪府	-	-	-	0.0	0.0	-	-	-	-	1	7	-
春木病院	大阪府	-	-	-	22.2	12.5	44.4	-	-	-	9	8	9
浜寺中央病院	大阪府	-	-	-	16.7	14.3	14.3	-	-	-	6	7	7
泉佐野優人会病院	大阪府	-	-	-	0.0	33.3	20.0	-	-	-	5	6	5
山本第一病院	大阪府	-	-	-	-	-	-	-	-	-	-	-	-
宮地病院	兵庫県	-	-	-	-	-	-	-	-	-	-	-	-
いなみ野病院	兵庫県	-	-	-	0.0	0.0	0.0	-	-	-	3	6	2
東浦平成病院	兵庫県	-	-	-	16.7	28.6	22.2	-	-	-	6	7	9
北淡路病院	兵庫県	-	-	-	6.7	10.5	13.3	-	-	-	15	19	15
平成病院	兵庫県	-	-	-	33.3	25.0	28.6	-	-	-	3	4	7
南淡路病院	兵庫県	-	-	-	28.6	54.5	100.0	-	-	-	7	11	2
福山記念病院	広島県	-	-	-	-	-	-	-	-	-	-	-	-
光風園病院	山口県	-	-	-	-	-	-	-	-	-	-	-	-
博愛記念病院	徳島県	-	-	-	-	-	-	-	-	-	-	-	-
有吉病院	福岡県	-	-	-	50.0	-	0.0	-	-	-	2	-	2
全体(平均)		-	-	-	22.8%	19.8%	24.1%	-	-	-	92	96	79

医療療養(25:1)		7月	8月	9月	10月	11月	12月	7月	8月	9月	10月	11月	12月
定山溪病院	北海道	-	-	-	-	-	-	-	-	-	-	-	-
聖ヶ丘病院	北海道	-	-	-	50.0	60.0	66.7	-	-	-	4	5	3
総泉病院	千葉県	-	-	-	-	-	-	-	-	-	-	-	-
緑成会病院	東京都	-	-	-	33.3	25.0	20.0	-	-	-	12	4	10
流杉病院	富山県	-	-	-	-	0.0	25.0	-	-	-	-	5	4
浜寺中央病院	大阪府	-	-	-	12.5	50.0	16.7	-	-	-	8	6	12
松山リハビリテーション病院	愛媛県	-	-	-	75.0	40.0	100.0	-	-	-	4	5	5
聖ヶ塔病院	熊本県	-	-	-	-	-	-	-	-	-	-	-	-
立神リハビリテーション温泉病院	鹿児島県	-	-	-	-	-	-	-	-	-	-	-	-
全体(平均)		-	-	-	35.7%	36.0%	35.3%	-	-	-	28	25	34

(割合：%)

(調査対象数(N数):人)

回復期リハビリテーション		7月	8月	9月	10月	11月	12月	7月	8月	9月	10月	11月	12月
美原記念病院(5階)	群馬県	-	-	-	-	-	-	-	-	-	-	-	-
美原記念病院(6階)	群馬県	-	-	-	-	-	-	-	-	-	-	-	-
富家病院	埼玉県	-	-	-	92.3	0.0	87.5	-	-	-	13	6	8
永生病院	東京都	-	-	-	-	-	-	-	-	-	-	-	-
大久野病院	東京都	-	-	-	-	-	-	-	-	-	-	-	-
緑成会病院	東京都	-	-	-	83.3	80.0	100.0	-	-	-	6	10	8
鶴巻温泉病院	神奈川県	-	-	-	-	-	-	-	-	-	-	-	-
千里リハビリテーション病院	大阪府	-	-	-	90.3	96.6	95.5	-	-	-	31	29	22
弥刀中央病院	大阪府	-	-	-	33.3	75.0	-	-	-	-	3	4	-
春木病院	大阪府	-	-	-	100.0	100.0	87.5	-	-	-	14	7	8
浜寺中央病院	大阪府	-	-	-	55.6	62.5	80.0	-	-	-	9	8	5
泉佐野優人会病院	大阪府	-	-	-	100.0	83.3	71.4	-	-	-	11	6	7
宮地病院	兵庫県	-	-	-	-	-	-	-	-	-	-	-	-
東浦平成病院	兵庫県	-	-	-	50.0	75.0	100.0	-	-	-	2	8	2
平成病院	兵庫県	-	-	-	87.5	80.0	83.3	-	-	-	8	5	6
福山記念病院	広島県	-	-	-	-	-	-	-	-	-	-	-	-
光風園病院	山口県	-	-	-	-	-	-	-	-	-	-	-	-
橋本病院	香川県	-	-	-	66.7	44.4	71.4	-	-	-	21	9	21
博愛記念病院	徳島県	-	-	-	-	0.0	-	-	-	-	-	1	-
松山リハビリテーション病院	愛媛県	-	-	-	86.7	100.0	85.7	-	-	-	15	5	7
聖ヶ塔病院	熊本県	-	-	-	100.0	91.7	83.3	-	-	-	2	12	6
全体(平均)		-	-	-	83.7%	78.2%	85.0%	-	-	-	135	110	100

介護療養		7月	8月	9月	10月	11月	12月	7月	8月	9月	10月	11月	12月
総泉病院	千葉県	-	-	-	-	-	-	-	-	-	-	-	-
永生病院	東京都	-	-	-	-	-	-	-	-	-	-	-	-
三愛病院	東京都	-	-	-	0.0	0.0	0.0	-	-	-	5	1	7
大久野病院	東京都	-	-	-	-	-	-	-	-	-	-	-	-
久米川病院	東京都	-	-	-	25.0	0.0	42.9	-	-	-	4	3	7
鶴巻温泉病院	神奈川県	-	-	-	-	-	-	-	-	-	-	-	-
上條記念病院	長野県	-	-	-	7.7	17.5	33.3	-	-	-	26	40	18
流杉病院	富山県	-	-	-	0.0	0.0	0.0	-	-	-	2	3	1
光ヶ丘病院	富山県	-	-	-	-	-	-	-	-	-	-	-	-
嵯峨野病院	京都府	-	-	-	66.6	100.0	0.0	-	-	-	3	2	2
京都南西病院	京都府	-	-	-	-	-	-	-	-	-	-	-	-
新仁会病院	大阪府	-	-	-	0.0	0.0	0.0	-	-	-	1	1	1
いなみ野病院	兵庫県	-	-	-	12.5	16.7	16.7	-	-	-	8	6	6
光風園病院	山口県	-	-	-	-	-	-	-	-	-	-	-	-
有吉病院(2病棟)	福岡県	-	-	-	0.0	-	-	-	-	-	1	-	-
有吉病院(3病棟)	福岡県	-	-	-	0.0	0.0	0.0	-	-	-	1	1	1
全体(平均)		-	-	-	11.8%	17.5%	23.3%	-	-	-	51	57	43

認知症治療病棟(精神)		7月	8月	9月	10月	11月	12月	7月	8月	9月	10月	11月	12月
大内病院	東京都	-	-	-	-	-	-	-	-	-	-	-	-
南波路病院	兵庫県	-	-	-	-	50.0	25.0	-	-	-	-	2	4
橋本病院	香川県	-	-	-	-	-	-	-	-	-	-	-	-
全体(平均)		-	-	-	-	50.0%	25.0%	-	-	-	-	2	4

調査対象者が「0」の回答については、集計外として「-」を記載した。  
 本項目については、9月に調査開始のため対象データは10月分からとなる。

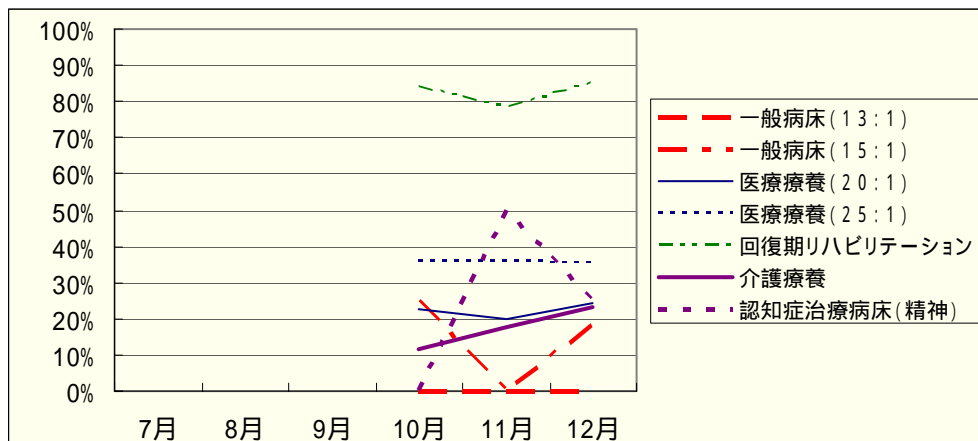

## 8. 肺炎の新規発生率

肺炎の新規発生率は、一般病床を除いておおむね10%未満である。一般病床(13:1、15:1)にて、20%~50%とやや高めとなっている。

(割合: %)

(1日平均入院患者数: 人)

一般病床(13:1)		7月	8月	9月	10月	11月	12月	7月	8月	9月	10月	11月	12月
光ヶ丘病院	富山県	36.1	50.9	41.8	55.9	43.2	43.6	27.7	27.5	28.7	28.6	27.8	27.5
全体(平均)		36.1%	50.9%	41.8%	55.9%	43.2%	43.6%	27.7	27.5	28.7	28.6	27.8	27.5

一般病床(15:1)		7月	8月	9月	10月	11月	12月	7月	8月	9月	10月	11月	12月
東浦平成病院	兵庫県	34.1	19.5	42.9	29.5	20.9	41.9	41.1	41.0	42.0	44.0	43.0	43.0
博愛記念病院	徳島県	36.4	16.0	16.0	18.0	15.9	15.8	49.5	50.0	49.9	49.9	50.2	50.5
全体(平均)		35.3%	17.6%	28.3%	23.4%	18.2%	27.8%	90.6	91	91.9	93.9	93.2	93.5

医療療養(20:1)		7月	8月	9月	10月	11月	12月	7月	8月	9月	10月	11月	12月
南小樽病院	北海道	2.2	4.3	2.2	6.4	2.2	4.4	46.5	46.7	46.6	46.8	44.8	45.6
聖ヶ丘病院(4階)	北海道	5.3	10.5	12.3	20.0	19.5	10.8	56.2	56.9	56.6	55.1	56.5	55.8
聖ヶ丘病院(6階)	北海道	7.1	5.2	5.2	0.0	3.5	3.4	55.7	57.9	57.5	57.6	57.7	58.8
富家病院	埼玉県	2.2	4.3	0.0	0.0	0.0	0.0	46.0	46.0	46.0	44.5	45.3	46.0
総泉病院	千葉県	7.3	10.7	3.7	17.5	15.4	1.9	54.5	55.9	54.1	51.5	52.1	51.5
永生病院	東京都	10.3	6.0	8.2	6.2	6.2	14.7	48.7	49.3	48.7	48.3	48.7	47.5
大久野病院	東京都	15.6	19.8	6.4	11.0	6.9	4.8	44.9	45.5	47.2	45.3	43.3	41.3
緑成会病院	東京都	2.4	2.4	2.4	4.8	2.4	2.4	41.6	41.6	41.9	42.0	41.9	41.8
鶴巻温泉病院	神奈川県	1.7	3.4	1.7	3.4	1.7	1.7	60.0	59.7	59.2	58.2	59.8	58.7
光ヶ丘病院	富山県	6.3	11.3	10.2	10.0	8.1	10.1	47.5	44.2	49.0	50.0	49.6	49.3
京都南西病院	京都府	6.7	0.0	6.7	6.7	0.0	13.3	15.0	15.0	15.0	15.0	15.0	15.0
新仁会病院(3階)	大阪府	13.4	6.7	0.0	2.3	2.3	0.0	44.7	44.9	44.7	43.4	44.3	44.6
新仁会病院(5階)	大阪府	10.0	5.0	7.5	7.6	5.0	2.5	40.0	40.0	40.0	39.4	39.9	40.0
弥刀中央病院	大阪府	22.2	19.0	11.1	18.6	20.3	20.9	54.1	52.6	54.2	53.9	54.2	52.6
春木病院	大阪府	8.4	8.6	17.2	25.6	17.0	10.2	59.3	58.0	58.0	58.6	58.7	58.8
浜寺中央病院	大阪府	7.6	9.5	7.6	17.5	20.6	1.9	52.7	52.7	52.7	51.5	53.4	52.2
泉佐野優人会病院	大阪府	1.8	1.7	1.8	11.0	7.0	1.8	55.9	57.2	55.5	54.7	56.9	56.5
山本第一病院	大阪府	16.1	7.7	7.1	5.3	9.8	6.0	118.1	116.8	112.1	113.1	111.9	117.1
宮地病院	兵庫県	5.3	3.6	9.0	14.5	7.0	1.8	56.7	56.6	55.7	54.8	56.9	56.0
いなみ野病院	兵庫県	3.6	1.9	1.8	1.8	8.9	5.5	55.0	53.9	54.6	54.5	55.9	54.3
東浦平成病院	兵庫県	1.8	7.3	1.8	10.0	3.6	3.6	55.0	55.0	56.0	60.0	55.0	55.0
北淡路病院	兵庫県	14.7	3.6	7.3	17.8	1.8	9.2	54.5	55.7	54.9	56.2	54.7	54.6
平成病院	兵庫県	9.4	2.3	5.9	7.7	16.9	7.6	42.6	43.9	50.7	51.9	53.4	52.8
南淡路病院	兵庫県	9.4	14.0	0.0	6.8	6.9	2.2	42.5	43.0	45.0	44.0	43.6	44.5
福山記念病院	広島県	8.6	11.3	2.8	8.8	13.9	8.4	35.0	35.4	35.1	34.0	36.0	35.9
光風園病院	山口県	3.5	3.5	3.5	5.2	1.7	5.1	57.8	57.8	57.6	58.0	57.2	58.8
博愛記念病院	徳島県	7.6	2.5	2.5	2.5	7.5	7.5	39.6	39.9	39.9	40.0	40.0	39.9
有吉病院	福岡県	18.1	14.4	14.4	14.6	10.7	9.2	55.3	55.0	55.4	54.8	56.0	54.2
全体(平均)		8.5%	7.3%	6.0%	9.6%	8.5%	6.0%	1435.4	1437.1	1443.9	1437.1	1442.7	1439.1

医療療養(25:1)		7月	8月	9月	10月	11月	12月	7月	8月	9月	10月	11月	12月
定山溪病院	北海道	0.0	0.0	2.0	0.0	0.0	-	47.7	48.8	49.1	48.8	48.9	-
聖ヶ丘病院	北海道	3.7	4.0	7.0	8.9	5.4	3.5	53.7	56.8	56.8	56.0	55.4	57.2
総泉病院	千葉県	11.2	8.9	9.3	9.3	4.6	2.3	44.6	45.0	42.8	42.9	43.4	42.9
緑成会病院	東京都	6.5	4.3	10.7	6.4	10.8	17.2	45.9	46.2	46.9	46.7	46.5	46.6
流杉病院	富山県	18.8	12.8	8.1	9.4	20.5	6.3	64.0	62.4	61.6	63.7	63.3	63.5
浜寺中央病院	大阪府	13.2	6.8	11.2	0.0	3.3	20.5	30.3	29.3	26.7	28.8	30.5	29.2
松山リハビリテーション病院	愛媛県	0.0	0.0	0.0	2.6	0.0	5.6	38.0	36.0	37.0	38.0	40.7	36.0
聖ヶ塔病院	熊本県	2.0	2.1	6.4	4.5	6.5	6.2	51.0	46.9	46.8	44.9	46.4	48.5
立神リハビリテーション温泉病院	鹿児島県	7.0	14.3	5.4	8.9	3.6	5.6	57.0	56.0	56.0	56.0	55.0	54.0
全体(平均)		7.2%	6.3%	6.6%	6.1%	6.7%	7.7%	432.2	427.4	423.7	425.8	430.1	377.9

(割合：%)

(1日平均入院患者数：人)

回復期リハビリテーション		7月	8月	9月	10月	11月	12月	7月	8月	9月	10月	11月	12月
美原記念病院(5階)	群馬県	0.0	4.5	2.3	0.0	0.0	4.4	40.7	44.4	42.9	43.2	43.3	45.6
美原記念病院(6階)	群馬県	0.0	0.0	0.0	2.6	0.0	2.2	44.2	44.0	33.0	38.6	41.8	45.9
富家病院	埼玉県	0.0	0.0	0.0	0.0	-	3.6	26.0	26.0	25.0	25.0	-	27.5
永生病院	東京都	2.6	2.7	0.0	0.0	0.0	2.6	39.0	37.3	40.2	2.0	37.7	39.2
大久野病院	東京都	7.1	9.6	5.0	7.1	11.3	4.6	42.2	41.7	40.7	42.3	44.2	43.5
緑成会病院	東京都	0.0	0.0	0.0	0.0	0.0	0.0	17.7	17.4	17.4	17.0	17.3	17.4
鶴巻温泉病院	神奈川県	2.1	0.0	2.1	4.4	2.2	6.3	48.3	48.3	48.8	45.6	45.6	47.3
千里リハビリテーション病院	大阪府	2.7	1.0	1.0	1.0	1.0	3.1	112.0	97.9	98.3	97.2	96.2	96.2
弥刀中央病院	大阪府	26.1	21.9	9.0	13.2	12.6	12.9	23.0	22.8	22.2	22.8	23.8	23.3
春木病院	大阪府	3.5	3.7	3.7	0.0	0.0	3.8	28.4	27.2	26.9	28.5	28.1	26.4
浜寺中央病院	大阪府	0.0	0.0	0.0	9.6	0.0	0.0	19.6	21.6	22.0	20.9	21.8	21.5
泉佐野優人会病院	大阪府	2.4	2.6	8.7	3.0	2.8	5.2	42.5	37.9	34.5	33.6	36.0	38.6
宮地病院	兵庫県	0.0	0.0	7.0	8.9	8.7	3.4	56.9	56.2	57.1	55.9	57.4	58.1
東浦平成病院	兵庫県	6.9	2.4	7.0	11.4	4.4	2.3	43.3	42.0	43.0	44.0	45.0	43.9
平成病院	兵庫県	3.2	2.9	14.6	3.0	11.7	2.8	31.5	33.9	34.2	33.2	34.3	36.2
福山記念病院	広島県	5.9	0.0	0.0	0.0	3.0	3.0	33.9	33.9	33.8	33.6	33.7	33.7
光風園病院	山口県	2.1	11.6	2.0	2.2	2.1	0.0	48.0	51.7	49.7	46.0	48.0	48.0
橋本病院	香川県	3.6	6.1	0.0	5.8	1.7	5.2	56.2	48.8	46.0	51.3	59.1	57.4
博愛記念病院	徳島県	3.3	6.6	0.0	13.1	6.5	16.4	30.0	30.3	30.3	30.6	30.6	30.5
松山リハビリテーション病院	愛媛県	0.0	0.0	0.0	2.4	0.0	2.3	45.0	45.0	44.0	42.0	47.3	43.0
聖ヶ塔病院	熊本県	3.1	0.0	3.7	0.0	0.0	0.0	32.5	29.9	26.7	25.0	28.5	25.7
全体(平均)		3.1%	3.3%	3.1%	4.2%	3.3%	3.9%	860.9	838.2	816.7	778.3	819.7	848.9

介護療養		7月	8月	9月	10月	11月	12月	7月	8月	9月	10月	11月	12月
総泉病院	千葉県	0.0	6.5	2.1	2.1	2.1	0.0	47.5	46.5	47.8	47.0	47.0	44.0
永生病院	東京都	15.1	0.0	2.5	12.7	2.5	0.0	39.7	39.9	39.8	39.3	39.4	39.4
三愛病院	東京都	8.4	6.7	6.8	5.0	3.4	1.7	59.7	59.9	59.2	59.7	59.4	59.4
大久野病院	東京都	3.6	3.6	5.3	1.8	9.1	1.8	56.4	55.8	56.1	55.8	54.7	56.1
久米川病院	東京都	10.3	10.3	10.3	6.8	12.0	3.4	58.0	58.0	58.0	58.0	58.0	58.0
鶴巻温泉病院	神奈川県	3.5	5.2	1.7	0.0	0.0	0.0	58.0	57.8	58.3	58.2	58.3	57.3
上條記念病院	長野県	3.8	7.0	5.4	5.2	10.3	3.4	52.0	57.0	56.0	57.8	58.0	58.0
流杉病院	富山県	7.9	0.0	1.6	6.3	8.1	10.0	63.0	65.0	63.0	63.0	62.0	60.0
光ヶ丘病院	富山県	12.8	18.5	21.7	19.7	16.2	14.7	54.5	54.2	55.4	55.8	55.4	54.4
嵯峨野病院	京都府	5.1	5.1	3.4	0.0	1.7	1.7	58.9	58.8	58.9	58.8	58.8	58.8
京都南西病院	京都府	5.0	0.0	5.0	0.0	1.7	3.3	60.0	60.0	60.0	60.0	60.0	60.0
新仁会病院	大阪府	10.4	4.2	4.2	2.1	4.2	4.2	47.9	47.9	47.7	47.3	48.0	47.4
いなみ野病院	兵庫県	0.0	1.8	0.0	0.0	0.0	1.8	55.2	54.7	55.9	55.5	57.5	57.1
光風園病院	山口県	12.9	3.4	0.0	3.2	3.2	3.2	29.3	29.8	29.1	31.4	30.9	31.6
有吉病院(2病棟)	福岡県	10.0	6.7	0.0	6.7	0.0	3.3	30.0	30.0	30.0	30.0	29.7	29.9
有吉病院(3病棟)	福岡県	11.7	8.5	10.1	13.3	3.3	1.7	60.0	59.0	59.7	60.0	59.9	59.9
全体(平均)		7.1%	5.5%	5.4%	5.3%	5.1%	3.5%	830.1	834.3	834.9	837.6	837	831.3

認知症治療病棟(精神)		7月	8月	9月	10月	11月	12月	7月	8月	9月	10月	11月	12月
大内病院	東京都	14.0	18.0	10.0	16.0	26.0	13.9	49.0	50.0	50.0	50.0	50.0	50.2
南波路病院	兵庫県	9.8	7.1	6.8	2.4	9.6	14.7	41.0	42.0	44.0	41.0	41.8	40.7
橋本病院	香川県	3.3	3.3	0.0	3.4	1.7	0.0	61.0	60.0	60.0	58.0	59.0	58.7
全体(平均)		8.6%	9.2%	5.2%	7.4%	11.9%	8.7%	151.0	152.0	154.0	149.0	150.8	149.6

調査対象者が「0」の回答については、集計外として「-」を記載した。

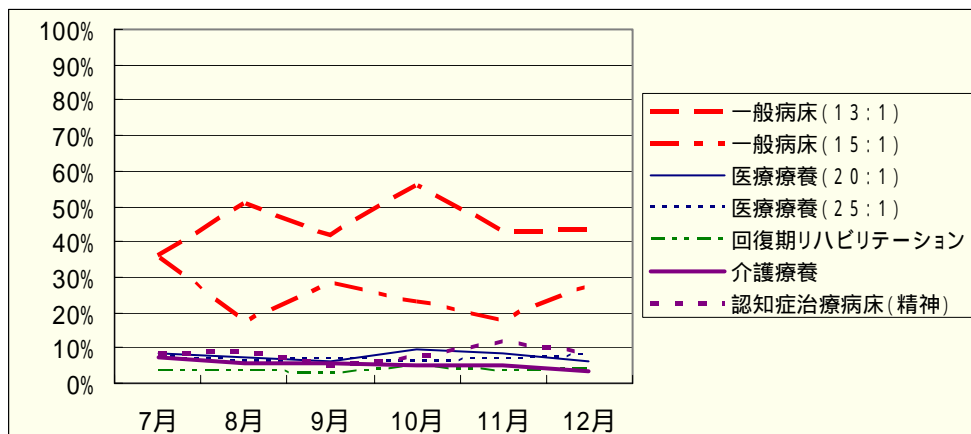



## 9. 肺炎の治癒率

肺炎の治癒率は、40%～100%と病床種別による相違が比較的大きく、また、同一病床種別であっても調査月によるばらつきが見受けられる。

(割合：%)

(調査対象数(N数)：人)

一般病床(13:1)		7月	8月	9月	10月	11月	12月	7月	8月	9月	10月	11月	12月
光ヶ丘病院	富山県	92.9	86.7	100.0	100.0	85.7	64.3	14	15	31	23	21	14
全体(平均)		92.9%	86.7%	100.0%	100.0%	85.7%	64.3%	14	15	31	23	21	14

一般病床(15:1)		7月	8月	9月	10月	11月	12月	7月	8月	9月	10月	11月	12月
東浦平成病院	兵庫県	57.1	81.8	87.5	86.7	75.0	83.3	14	11	16	15	12	18
博愛記念病院	徳島県	76.9	42.9	36.4	56.3	20.0	37.5	26	14	11	16	10	8
全体(平均)		70.0%	60.0%	66.7%	71.0%	50.0%	69.2%	40	25	27	31	22	26

医療療養(20:1)		7月	8月	9月	10月	11月	12月	7月	8月	9月	10月	11月	12月
南小樽病院	北海道	0.0	57.1	100.0	0.0	50.0	25.0	5	7	4	3	4	4
聖ヶ丘病院(4階)	北海道	38.9	6.7	42.9	30.4	12.5	26.3	18	15	14	23	16	19
聖ヶ丘病院(6階)	北海道	80.0	100.0	50.0	66.7	11.1	87.5	5	4	4	3	9	8
富家病院	埼玉県	0.0	66.7	100.0	100.0	100.0	-	1	3	1	1	1	-
総泉病院	千葉県	83.3	66.7	25.0	33.3	16.7	55.6	6	6	4	12	12	9
永生病院	東京都	50.0	28.6	100.0	66.7	40.0	28.6	8	7	4	6	5	7
大久野病院	東京都	71.4	77.8	83.3	60.0	0.0	100.0	7	9	6	5	1	2
緑成会病院	東京都	100.0	100.0	100.0	100.0	100.0	100.0	1	1	1	2	1	1
鶴巻温泉病院	神奈川県	100.0	50.0	0.0	100.0	100.0	100.0	1	2	1	2	1	1
光ヶ丘病院	富山県	33.3	33.3	40.0	43.0	40.0	40.0	3	6	5	7	5	5
京都南西病院	京都府	100.0	-	100.0	0.0	-	100.0	1	-	1	1	-	2
新仁会病院(3階)	大阪府	100.0	33.3	100.0	100.0	0.0	100.0	6	3	5	1	1	1
新仁会病院(5階)	大阪府	100.0	100.0	100.0	66.7	100.0	100.0	4	2	3	3	3	1
弥刀中央病院	大阪府	87.5	80.0	83.3	92.3	90.9	90.9	16	10	6	13	11	11
春木病院	大阪府	14.3	14.3	29.4	26.1	38.5	20.0	14	14	17	23	13	15
浜寺中央病院	大阪府	62.5	75.0	50.0	70.0	62.5	57.1	8	8	6	10	16	7
泉佐野優人会病院	大阪府	50.0	50.0	100.0	100.0	75.0	100.0	2	2	1	6	4	2
山本第一病院	大阪府	63.2	54.5	37.5	44.4	83.3	57.1	19	11	8	9	12	7
宮地病院	兵庫県	66.7	66.7	50.0	87.5	100.0	100.0	3	3	6	8	5	1
いなみ野病院	兵庫県	33.3	66.6	100.0	100.0	60.0	40.0	3	3	1	1	5	5
東浦平成病院	兵庫県	42.9	0.0	66.7	33.3	50.0	57.1	7	4	3	6	6	7
北淡路病院	兵庫県	70.0	80.0	57.1	76.9	100.0	71.4	10	5	7	13	6	7
平成病院	兵庫県	80.0	100.0	50.0	77.8	66.7	80.0	5	2	6	9	15	10
南淡路病院	兵庫県	80.0	44.4	100.0	100.0	100.0	100.0	5	9	1	3	3	1
福山記念病院	広島県	60.0	40.0	33.3	66.6	40.0	100.0	5	5	3	3	5	3
光風園病院	山口県	100.0	100.0	100.0	33.3	100.0	100.0	2	2	2	3	1	3
博愛記念病院	徳島県	33.3	0.0	50.0	50.0	0.0	33.3	3	2	2	2	3	3
有吉病院	福岡県	72.8	12.5	80.0	40.0	80.0	50.0	11	8	10	15	10	6
全体(平均)		60.3%	47.7%	59.1%	54.9%	55.2%	56.8%	179	153	132	193	174	148

医療療養(25:1)		7月	8月	9月	10月	11月	12月	7月	8月	9月	10月	11月	12月
定山溪病院	北海道	-	-	100.0	-	-	0.0	-	-	1	-	-	48.9
聖ヶ丘病院	北海道	50.0	100.0	75.0	50.0	20.0	100.0	6	5	4	6	5	4
総泉病院	千葉県	42.9	100.0	33.3	60.0	50.0	0.0	7	4	6	5	4	2
緑成会病院	東京都	66.7	66.7	83.3	66.7	60.0	75.0	3	3	6	3	5	8
流杉病院	富山県	33.3	46.7	27.3	35.7	54.5	58.3	12	15	11	14	22	24
浜寺中央病院	大阪府	40.0	75.0	25.0	33.3	0.0	66.7	5	4	4	3	3	9
松山リハビリテーション病院	愛媛県	-	-	-	100.0	-	100.0	-	-	-	1	-	2
聖ヶ塔病院	熊本県	100.0	100.0	66.6	100.0	33.3	33.3	1	1	3	3	3	3
立神リハビリテーション温泉病院	鹿児島県	100.0	25.0	71.4	0.0	9.1	41.7	7	8	7	7	11	12
全体(平均)		53.7%	60.0%	52.4%	42.9%	37.7%	33.7%	41	40	42	42	53	112.9

(割合：%)

(調査対象数(N数):人)

回復期リハビリテーション		7月	8月	9月	10月	11月	12月	7月	8月	9月	10月	11月	12月
美原記念病院(5階)	群馬県	-	50.0	0.0	0.0	-	50.0	-	2	3	1	-	2
美原記念病院(6階)	群馬県	-	-	-	100.0	-	100.0	-	-	-	1	-	1
富家病院	埼玉県	-	-	-	-	0.0	100.0	-	-	-	-	28	1
永生病院	東京都	100.0	100.0	-	-	-	0.0	1	1	-	-	-	1
大久野病院	東京都	100.0	100.0	100.0	100.0	100.0	100.0	3	4	2	3	5	2
緑成会病院	東京都	-	-	-	-	-	-	-	-	-	-	-	-
鶴巻温泉病院	神奈川県	100.0	-	100.0	100.0	100.0	100.0	1	-	1	2	1	3
千里リハビリテーション病院	大阪府	33.3	66.7	50.0	50.0	50.0	75.0	3	3	2	2	2	4
弥刀中央病院	大阪府	85.7	80.0	100.0	100.0	100.0	100.0	7	5	2	3	3	3
春木病院	大阪府	0.0	0.0	0.0	-	-	0.0	1	1	1	-	-	1
浜寺中央病院	大阪府	-	-	-	50.0	-	-	-	-	-	2	-	-
泉佐野優人会病院	大阪府	100.0	100.0	66.7	66.7	50.0	100.0	1	1	3	3	2	2
宮地病院	兵庫県	-	-	50.0	100.0	100.0	0.0	-	-	4	7	5	2
東浦平成病院	兵庫県	66.7	100.0	100.0	100.0	100.0	100.0	3	1	3	5	2	1
平成病院	兵庫県	0.0	100.0	40.0	100.0	80.0	0.0	1	2	5	2	5	1
福山記念病院	広島県	100.0	-	-	-	100.0	100.0	2	-	-	-	1	1
光風園病院	山口県	0.0	66.7	0.0	100.0	0.0	-	1	6	1	1	1	-
橋本病院	香川県	50.0	100.0	-	66.7	0.0	66.7	2	4	-	3	1	3
博愛記念病院	徳島県	0.0	66.7	-	75.0	100.0	40.0	1	3	-	4	3	5
松山リハビリテーション病院	愛媛県	-	-	-	100.0	-	100.0	-	-	-	1	-	1
聖ヶ塔病院	熊本県	100.0	-	0.0	-	-	-	1	-	1	-	-	-
全体(平均)		67.9%	78.8%	53.6%	85.0%	44.1%	67.6%	28	33	28	40	59	34

介護療養		7月	8月	9月	10月	11月	12月	7月	8月	9月	10月	11月	12月
総泉病院	千葉県	-	66.7	100.0	0.0	50.0	100.0	-	3	1	1	2	1
永生病院	東京都	83.3	0.0	100.0	60.0	0.0	-	6	1	2	5	1	-
三愛病院	東京都	100.0	50.0	33.3	28.6	62.5	25.0	5	4	6	7	8	4
大久野病院	東京都	60.0	50.0	100.0	100.0	60.0	100.0	5	4	4	1	5	3
久米川病院	東京都	83.3	100.0	66.6	66.6	57.1	50.0	6	7	6	6	7	2
鶴巻温泉病院	神奈川県	100.0	66.7	0.0	-	-	-	2	3	1	-	-	-
上條記念病院	長野県	100.0	100.0	100.0	100.0	66.7	50.0	1	4	3	3	6	2
流杉病院	富山県	60.0	-	0.0	40.0	0.0	16.7	5	-	1	5	5	6
光ヶ丘病院	富山県	50.0	90.9	58.3	81.8	77.8	75.0	6	11	12	11	9	8
嵯峨野病院	京都府	66.7	50.0	75.0	0.0	0.0	100.0	3	4	4	1	1	1
京都南西病院	京都府	0.0	100.0	66.7	0.0	0.0	0.0	3	1	3	1	1	2
新仁会病院	大阪府	80.0	100.0	100.0	100.0	50.0	100.0	5	3	2	1	2	3
いなみ野病院	兵庫県	-	0.0	-	-	-	100.0	-	1	-	-	-	1
光風園病院	山口県	33.3	100.0	-	0.0	100.0	100.0	3	1	-	1	1	1
有吉病院(2病棟)	福岡県	66.7	50.0	100.0	50.0	0.0	0.0	3	2	1	2	1	1
有吉病院(3病棟)	福岡県	85.7	83.3	50.0	37.5	66.7	100.0	7	6	6	8	3	1
全体(平均)		70.0%	76.4%	65.4%	54.7%	53.8%	58.3%	60	55	52	53	52	36

認知症治療病棟(精神)		7月	8月	9月	10月	11月	12月	7月	8月	9月	10月	11月	12月
大内病院	東京都	72.0	72.7	37.5	62.5	85.0	100.0	7	11	8	8	13	7
南淡路病院	兵庫県	25.0	25.0	33.3	100.0	100.0	66.7	4	8	6	5	4	6
橋本病院	香川県	50.0	33.3	-	100.0	66.7	100.0	2	3	-	2	3	1
全体(平均)		53.8%	50.0%	35.7%	80.0%	85.0%	85.7%	13	22	14	15	20	14

調査対象者が「0」の回答については、集計外として「-」を記載した。

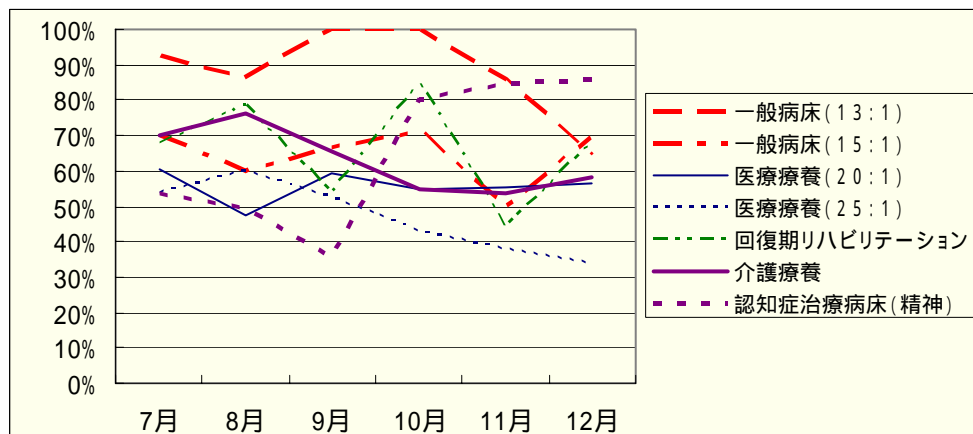

## 10. 尿路感染症の新規発生率

尿路感染症の新規発生率は、一般病床を除いておおむね 10%以内である。発生率は、一般病床以外では安定している。

(割合：%)

(調査対象数(N数)：人)

一般病床(13:1)		7月	8月	9月	10月	11月	12月	7月	8月	9月	10月	11月	12月
光ヶ丘病院	富山県	36.0	13.3	25.9	11.5	6.9	7.7	25	30	27	26	29	26
全体(平均)		36.0%	13.3%	25.9%	11.5%	6.9%	7.7%	25	30	27	26	29	26

一般病床(15:1)		7月	8月	9月	10月	11月	12月	7月	8月	9月	10月	11月	12月
東浦平成病院	兵庫県	47.3	21.4	42.9	57.5	33.3	33.3	38	42	42	40	39	36
博愛記念病院	徳島県	14.0	2.0	2.2	4.1	6.0	4.3	50	50	46	49	50	46
全体(平均)		28.4%	10.9%	21.6%	28.1%	18.0%	17.1%	88	92	88	89	89	82

医療療養(20:1)		7月	8月	9月	10月	11月	12月	7月	8月	9月	10月	11月	12月
南小樽病院	北海道	0.0	0.0	6.4	4.3	2.2	2.2	48	46	47	46	45	46
聖ヶ丘病院(4階)	北海道	5.4	12.5	17.3	14.8	7.0	14.3	55	56	52	54	57	56
聖ヶ丘病院(6階)	北海道	6.9	3.4	3.5	8.5	5.3	1.7	58	58	56	59	57	59
富家病院	埼玉県	0.0	2.2	4.3	0.0	2.0	4.4	46	46	46	46	45	45
総泉病院	千葉県	1.8	1.8	0.0	9.8	0.0	2.0	56	55	53	51	53	50
永生病院	東京都	4.1	0.0	0.0	0.0	2.1	2.1	49	49	47	48	48	48
大久野病院	東京都	2.2	2.2	2.2	0.0	0.0	0.0	45	46	45	47	41	48
緑成会病院	東京都	7.1	9.5	16.7	4.8	21.4	9.5	42	42	42	42	42	42
鶴巻温泉病院	神奈川県	1.7	0.0	0.0	0.0	1.7	3.4	60	59	59	60	60	58
光ヶ丘病院	富山県	2.3	0.0	3.9	2.1	0.0	4.2	44	48	51	48	50	48
京都南西病院	京都府	0.0	0.0	0.0	0.0	0.0	7.1	15	15	15	15	15	14
新仁会病院(3階)	大阪府	6.8	6.7	2.2	14.0	15.9	9.1	44	45	45	43	44	44
新仁会病院(5階)	大阪府	17.5	15.0	7.5	5.0	12.5	2.5	40	40	40	40	40	40
弥刀中央病院	大阪府	11.1	9.1	11.1	9.3	11.1	18.9	54	55	54	54	54	53
春木病院	大阪府	25.3	31.0	20.7	27.1	61.4	72.4	59.3	58	58	59	57	58
浜寺中央病院	大阪府	16.7	29.4	49.0	18.5	46.2	31.4	54	51	51	54	52	51
泉佐野優人会病院	大阪府	10.3	9.1	5.5	12.5	8.8	12.7	58	55	55	56	57	55
山本第一病院	大阪府	0.0	0.9	0.8	0.9	1.7	1.7	119	117	113	111	116	116
宮地病院	兵庫県	1.8	1.8	1.8	3.6	0.0	1.9	57	57	55	55	56	54
いなみ野病院	兵庫県	0.0	1.9	0.0	1.8	0.0	5.5	55	54	55	56	54	55
東浦平成病院	兵庫県	5.7	9.1	11.9	15.3	16.4	22.2	53	55	59	59	55	54
北淡路病院	兵庫県	26.8	20.0	26.8	16.1	30.9	7.3	56	55	56	56	55	55
平成病院	兵庫県	11.4	9.3	13.7	37.3	24.1	28.3	44	43	51	51	54	53
南淡路病院	兵庫県	0.0	0.0	11.6	36.4	13.3	13.3	44	43	43	44	45	45
福山記念病院	広島県	2.9	5.6	2.9	0.0	0.0	0.0	35	36	34	35	36	36
光風園病院	山口県	0.0	1.8	3.4	3.6	1.7	1.7	58	57	58	56	58	59
博愛記念病院	徳島県	12.5	20.0	20.0	12.5	2.5	25.0	40	40	40	40	40	40
有吉病院	福岡県	1.8	0.0	1.9	1.9	0.0	1.9	56	58	53	52	54	54
全体(平均)		6.4%	6.9%	8.7%	9.3%	10.5%	11.0%	1444.3	1439	1433	1437	1440	1436

医療療養(25:1)		7月	8月	9月	10月	11月	12月	7月	8月	9月	10月	11月	12月
定山溪病院	北海道	6.2	2.0	4.1	2.0	2.0	0.0	47.7	49	49.1	49	49	49
聖ヶ丘病院	北海道	1.8	5.3	1.7	7.1	7.1	7.0	56	57	56	56	56	57
総泉病院	千葉県	11.1	13.6	11.6	6.8	11.6	9.3	45	44	43	44	43	43
緑成会病院	東京都	21.7	17.4	19.1	20.0	25.5	23.4	46	46	47	45	47	47
流杉病院	富山県	14.1	20.3	9.4	10.8	21.0	14.3	64	64	64	65	62	63
浜寺中央病院	大阪府	19.4	14.3	42.3	41.9	51.7	6.5	31	28	26	31	29	31
松山リハビリテーション病院	愛媛県	7.9	2.8	8.1	0.0	7.5	13.9	38	36	37	47	40	36
聖ヶ塔病院	熊本県	11.8	10.6	10.6	6.7	10.4	8.2	51	47	47	45	48	49
立神リハビリテーション温泉病院	鹿児島県	1.8	1.8	3.4	0.0	0.0	0.0	57	56	56	55	53	54
全体(平均)		10.1%	9.8%	10.4%	9.2%	13.6%	9.1%	435.7	427	425.1	437	427	429

(割合：%)

(調査対象数(N数):人)

回復期リハビリテーション		7月	8月	9月	10月	11月	12月	7月	8月	9月	10月	11月	12月
美原記念病院(5階)	群馬県	0.0	0.0	2.2	4.9	2.3	2.2	41	45	44	41	44	45
美原記念病院(6階)	群馬県	2.2	0.0	10.0	2.5	0.0	2.4	46	37	30	40	44	41
富家病院	埼玉県	0.0	0.0	4.0	3.7	-	0.0	28	26	25	27	-	28
永生病院	東京都	5.1	2.6	0.0	0.0	0.0	2.5	39	38	38	37	37	40
大久野病院	東京都	2.4	2.4	2.6	7.3	2.4	2.2	41	41	39	41	41	44
緑成会病院	東京都	17.6	25.0	33.3	27.8	17.6	22.2	17	16	18	18	17	18
鶴巻温泉病院	神奈川県	6.2	0.0	0.0	8.9	4.2	6.4	49	50	47	45	48	47
千里リハビリテーション病院	大阪府	1.8	2.0	0.0	2.1	4.2	4.0	109	100	99	96	95	100
弥刀中央病院	大阪府	9.1	8.7	13.6	8.7	4.2	17.4	22	23	22	23	24	23
春木病院	大阪府	13.6	14.8	11.1	20.0	28.0	14.8	59	27	27	30	25	27
浜寺中央病院	大阪府	4.8	27.3	0.0	13.6	9.5	9.1	21	22	20	22	21	22
泉佐野優人会病院	大阪府	7.7	0.0	6.1	8.8	2.8	5.6	39	36	33	34	36	36
宮地病院	兵庫県	0.0	1.8	1.8	3.6	0.0	0.0	55	57	55	56	57	57
東浦平成病院	兵庫県	4.7	7.9	6.8	15.9	13.6	6.8	43	38	44	44	44	44
平成病院	兵庫県	0.0	0.0	5.7	8.6	5.9	16.7	31	35	35	35	34	36
福山記念病院	広島県	3.0	0.0	0.0	5.9	3.1	2.9	33	33	33	34	32	34
光風園病院	山口県	2.1	0.0	11.4	12.8	6.0	2.0	48	52	44	47	50	47
橋本病院	香川県	0.0	0.0	0.0	0.0	0.0	1.8	52	47	47	59	60	57
博愛記念病院	徳島県	0.0	3.3	6.7	10.0	3.3	3.3	30	30	30	30	30	30
松山リハビリテーション病院	愛媛県	0.0	0.0	4.5	0.0	0.0	0.0	45	45	44	46	45	39
聖ヶ塔病院	熊本県	0.0	9.7	9.1	10.7	6.9	0.0	34	31	22	28	29	22
全体(平均)		3.4%	3.4%	4.6%	7.0%	4.6%	4.8%	882	829	796	833	813	837

介護療養		7月	8月	9月	10月	11月	12月	7月	8月	9月	10月	11月	12月
総泉病院	千葉県	0.0	0.0	0.0	0.0	0.0	0.0	48	47	48	48	44	44
永生病院	東京都	7.7	10.0	5.1	2.6	7.5	2.6	39	40	39	39	40	39
三愛病院	東京都	0.0	0.0	0.0	0.0	0.0	0.0	60	60	60	60	60	57
大久野病院	東京都	3.5	1.8	0.0	0.0	1.8	0.0	57	57	56	53	56	57
久米川病院	東京都	0.0	6.9	0.0	5.2	1.7	3.4	58	58	58	57	58	58
鶴巻温泉病院	神奈川県	0.0	0.0	0.0	1.7	1.7	0.0	60	57	60	58	58	60
上條記念病院	長野県	1.2	5.5	3.6	1.7	6.9	3.4	53	55	56	58	58	58
流杉病院	富山県	1.6	1.5	1.6	7.9	1.7	3.2	62	65	62	63	59	63
光ヶ丘病院	富山県	1.9	0.0	3.6	5.4	7.1	3.8	54	55	56	56	56	52
嵯峨野病院	京都府	5.1	5.1	3.4	3.4	5.1	0.0	59	59	59	59	59	59
京都南西病院	京都府	3.3	5.0	0.0	1.7	0.0	0.0	60	60	60	60	60	60
新仁会病院	大阪府	4.2	14.6	12.8	2.1	10.4	8.5	48	48	47	48	48	47
いなみ野病院	兵庫県	1.8	3.6	0.0	0.0	1.8	3.5	56	55	58	54	56	57
光風園病院	山口県	0.0	3.3	0.0	0.0	0.0	3.2	30	30	29	32	31	31
有吉病院(2病棟)	福岡県	10.0	0.0	3.3	3.3	3.3	3.3	30	30	30	30	30	30
有吉病院(3病棟)	福岡県	6.7	5.0	8.3	6.7	5.0	1.7	60	60	60	60	60	60
全体(平均)		2.8%	3.8%	2.5%	2.8%	3.4%	2.2%	834	836	838	835	833	832

認知症治療病棟(精神)		7月	8月	9月	10月	11月	12月	7月	8月	9月	10月	11月	12月
大内病院	東京都	10.0	8.0	6.0	10.0	6.0	9.8	49	50	50	50	50	51
南淡路病院	兵庫県	14.6	2.5	2.4	2.4	9.5	7.3	41	40	41	41	42	41
橋本病院	香川県	50.0	0.0	0.0	0.0	0.0	0.0	60	60	60	58	58	59
全体(平均)		9.3%	3.3%	2.6%	4.0%	4.7%	5.3%	150	150	151	149	150	151

調査対象者が「0」の回答については、集計外として「-」を記載した。

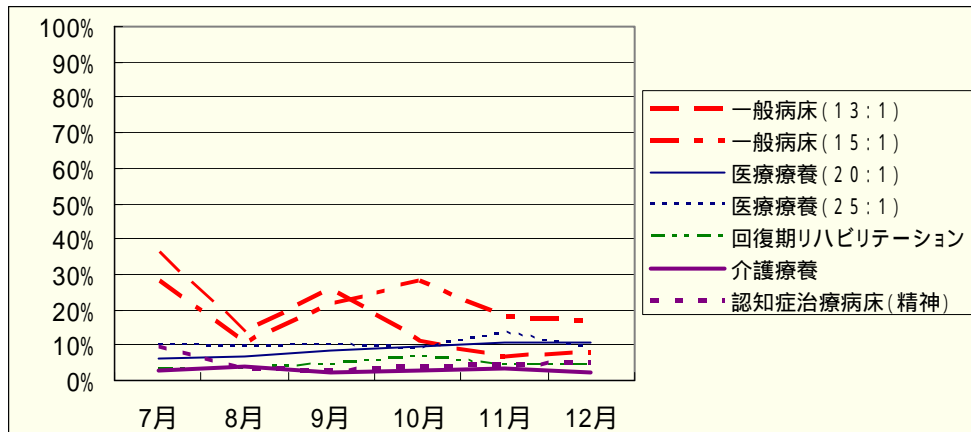

## 11. 尿路感染症の治癒率

尿路感染症の治癒率は、肺炎の治癒率と同様に、病床種別による相違が比較的大きく、また、同一病床種別であっても調査月によるばらつきが見受けられる。

(割合：%)

(調査対象数(N数)：人)

一般病床(13:1)		7月	8月	9月	10月	11月	12月	7月	8月	9月	10月	11月	12月
光ヶ丘病院	富山県	88.9	100.0	100.0	100.0	100.0	100.0	9	5	8	3	2	5
全体(平均)		88.9%	100.0%	100.0%	100.0%	100.0%	100.0%	9	5	8	3	2	5

一般病床(15:1)		7月	8月	9月	10月	11月	12月	7月	8月	9月	10月	11月	12月
東浦平成病院	兵庫県	44.4	87.5	88.9	43.5	86.7	75.0	18	16	18	23	15	12
博愛記念病院	徳島県	50.0	16.7	100.0	40.0	0.0	0.0	10	6	3	5	3	2
全体(平均)		46.4%	68.2%	90.5%	42.9%	72.2%	64.3%	28	22	21	28	18	14

医療療養(20:1)		7月	8月	9月	10月	11月	12月	7月	8月	9月	10月	11月	12月
南小樽病院	北海道	-	-	66.7	100.0	100.0	100.0	-	-	3	3	1	1
聖ヶ丘病院(4階)	北海道	100.0	64.3	11.1	87.5	100.0	100.0	3	14	9	8	4	10
聖ヶ丘病院(6階)	北海道	75.0	33.3	33.3	71.4	28.6	50.0	4	3	3	7	7	2
富家病院	埼玉県	33.3	25.0	25.0	66.0	100.0	50.0	3	4	4	3	1	2
総泉病院	千葉県	100.0	0.0	100.0	40.0	100.0	100.0	1	1	1	5	3	1
永生病院	東京都	100.0	-	-	-	0.0	100.0	2	-	-	-	1	1
大久野病院	東京都	100.0	100.0	100.0	-	-	-	1	1	1	-	-	-
緑成会病院	東京都	75.0	83.3	77.8	70.0	76.9	80.0	12	12	9	10	13	10
鶴巻温泉病院	神奈川県	100.0	-	-	-	100.0	100.0	1	-	-	-	1	2
光ヶ丘病院	富山県	100.0	-	50.0	50.0	-	50.0	1	-	2	2	-	2
京都南西病院	京都府	-	-	-	-	-	100.0	-	-	-	-	-	1
新仁会病院(3階)	大阪府	66.7	75.0	50.0	71.4	75.0	100.0	3	4	2	7	8	6
新仁会病院(5階)	大阪府	71.4	100.0	66.7	66.7	100.0	100.0	7	6	3	3	6	1
弥刀中央病院	大阪府	71.4	85.7	83.3	83.3	83.3	81.8	7	7	6	6	6	11
春木病院	大阪府	63.6	60.9	68.4	40.0	50.0	78.6	22	23	19	20	46	42
浜寺中央病院	大阪府	50.0	41.4	51.5	70.0	45.2	51.6	12	29	33	20	31	31
泉佐野優人会病院	大阪府	40.0	45.5	85.7	77.8	84.6	55.6	10	11	7	9	13	9
山本第一病院	大阪府	-	100.0	100.0	100.0	100.0	100.0	-	1	1	1	2	2
宮地病院	兵庫県	0.0	50.0	100.0	100.0	-	0.0	1	2	2	2	-	1
いなみ野病院	兵庫県	-	0.0	-	0.0	100.0	66.7	-	1	-	1	1	3
東浦平成病院	兵庫県	50.0	80.0	57.1	66.7	90.0	58.3	4	5	7	9	10	12
北淡路病院	兵庫県	47.4	47.1	60.0	76.5	33.3	42.9	19	17	20	17	18	28
平成病院	兵庫県	15.0	60.0	45.5	38.5	28.6	40.6	20	10	11	39	28	32
南淡路病院	兵庫県	-	-	80.0	23.5	47.4	31.3	-	-	5	17	19	16
福山記念病院	広島県	50.0	100.0	100.0	-	-	-	2	2	1	-	-	-
光風園病院	山口県	-	100.0	100.0	100.0	100.0	100.0	-	1	2	2	1	1
博愛記念病院	徳島県	100.0	100.0	100.0	83.3	100.0	90.0	5	8	8	6	2	10
有吉病院	福岡県	100.0	-	0.0	100.0	-	100.0	2	-	1	1	-	1
全体(平均)		56.3%	61.1%	61.3%	59.1%	56.3%	62.6%	142	162	160	198	222	238

医療療養(25:1)		7月	8月	9月	10月	11月	12月	7月	8月	9月	10月	11月	12月
定山溪病院	北海道	100.0	100.0	100.0	100.0	100.0	-	3	1	2	1	1	-
聖ヶ丘病院	北海道	0.0	66.7	100.0	75.0	80.0	100.0	1	3	1	4	5	4
総泉病院	千葉県	60.0	100.0	100.0	100.0	100.0	100.0	5	6	5	4	5	4
緑成会病院	東京都	68.8	83.3	81.8	78.6	77.8	84.6	16	12	11	14	18	13
流杉病院	富山県	66.7	52.6	12.5	47.6	52.2	50.0	9	19	16	21	23	20
浜寺中央病院	大阪府	11.1	36.4	44.4	59.1	47.6	75.0	9	11	18	22	21	8
松山リハビリテーション病院	愛媛県	100.0	100.0	100.0	-	100.0	60.0	3	1	3	-	3	5
聖ヶ塔病院	熊本県	83.3	83.3	60.0	80.0	80.0	50.0	6	6	5	5	5	4
立神リハビリテーション温泉病院	鹿児島県	0.0	50.0	33.3	100.0	-	-	1	2	3	1	-	-
全体(平均)		60.4%	65.6%	53.1%	65.3%	65.4%	69.0%	53	61	64	72	81	58

(割合：%)

(調査対象数(N数):人)

回復期リハビリテーション		7月	8月	9月	10月	11月	12月	7月	8月	9月	10月	11月	12月
美原記念病院(5階)	群馬県	-	-	100.0	100.0	100.0	100.0	-	-	1	2	2	1
美原記念病院(6階)	群馬県	100.0	-	100.0	100.0	-	100.0	1	-	3	1	-	1
富家病院	埼玉県	-	-	100.0	0.0	-	-	-	-	1	1	-	-
永生病院	東京都	100.0	100.0	-	-	-	0.0	2	1	-	-	-	1
大久野病院	東京都	100.0	100.0	100.0	100.0	100.0	100.0	1	1	2	3	2	1
緑成会病院	東京都	33.3	66.7	75.0	66.7	80.0	85.7	3	6	8	6	5	7
鶴巻温泉病院	神奈川県	100.0	-	-	75.0	100.0	66.7	3	-	-	4	2	3
千里リハビリテーション病院	大阪府	100.0	50.0	-	100.0	100.0	100.0	2	2	-	2	4	4
弥刀中央病院	大阪府	100.0	100.0	100.0	100.0	100.0	100.0	2	4	3	3	2	5
春木病院	大阪府	25.0	88.9	40.0	50.0	42.9	57.1	8	9	5	6	7	7
浜寺中央病院	大阪府	0.0	28.6	20.0	20.0	33.3	0.0	1	7	5	5	3	5
泉佐野優人会病院	大阪府	0.0	0.0	100.0	66.7	33.0	50.0	4	1	2	3	3	6
宮地病院	兵庫県	-	100.0	100.0	100.0	-	-	-	1	1	2	-	-
東浦平成病院	兵庫県	100.0	66.7	100.0	57.1	83.3	66.7	2	3	3	7	6	3
平成病院	兵庫県	0.0	0.0	66.7	50.0	42.9	45.5	2	3	3	4	7	11
福山記念病院	広島県	100.0	-	-	100.0	100.0	100.0	1	-	-	2	1	1
光風園病院	山口県	100.0	-	60.0	66.7	66.7	100.0	1	-	5	6	3	1
橋本病院	香川県	-	-	-	-	-	100.0	-	-	-	-	-	1
博愛記念病院	徳島県	-	100.0	100.0	100.0	100.0	100.0	-	1	2	3	1	1
松山リハビリテーション病院	愛媛県	-	-	100.0	-	-	-	-	-	2	-	-	-
聖ヶ塔病院	熊本県	-	75.0	100.0	100.0	100.0	-	-	4	2	3	3	-
全体(平均)		54.5%	65.1%	75.0%	69.8%	70.6%	64.4%	33	43	48	63	51	59

介護療養		7月	8月	9月	10月	11月	12月	7月	8月	9月	10月	11月	12月
総泉病院	千葉県	-	-	-	-	-	-	-	-	-	-	-	-
永生病院	東京都	100.0	75.0	100.0	100.0	100.0	100.0	3	4	3	2	3	1
三愛病院	東京都	-	-	-	-	-	-	-	-	-	-	-	-
大久野病院	東京都	100.0	100.0	-	-	100.0	-	2	2	-	-	1	-
久米川病院	東京都	-	100.0	-	66.6	100.0	50.0	-	4	-	3	2	2
鶴巻温泉病院	神奈川県	-	-	-	0.0	100.0	-	-	-	-	1	1	-
上條記念病院	長野県	-	100.0	100.0	100.0	100.0	100.0	-	3	2	1	4	2
流杉病院	富山県	100.0	100.0	100.0	80.0	100.0	100.0	1	1	1	5	1	2
光ヶ丘病院	富山県	100.0	-	100.0	100.0	100.0	100.0	1	-	2	3	4	3
嵯峨野病院	京都府	100.0	100.0	100.0	100.0	100.0	-	3	3	2	2	3	-
京都南西病院	京都府	100.0	66.7	100.0	100.0	-	-	2	3	1	1	-	-
新仁会病院	大阪府	50.0	100.0	100.0	100.0	100.0	75.0	2	8	6	1	5	4
いなみ野病院	兵庫県	100.0	50.0	100.0	-	100.0	100.0	1	2	1	-	1	2
光風園病院	山口県	-	100.0	-	-	-	100.0	-	1	-	-	-	1
有吉病院(2病棟)	福岡県	100.0	-	100.0	100.0	100.0	100.0	3	-	1	1	1	1
有吉病院(3病棟)	福岡県	100.0	100.0	80.0	100.0	100.0	100.0	4	3	5	4	3	1
全体(平均)		95.5%	91.2%	95.8%	87.5%	100.0%	89.5%	22	34	24	24	29	19

認知症治療病棟(精神)		7月	8月	9月	10月	11月	12月	7月	8月	9月	10月	11月	12月
大内病院	東京都	100.0	100.0	100.0	80.0	100.0	80.0	5	4	3	5	3	5
南淡路病院	兵庫県	0.0	12.5	100.0	100.0	100.0	100.0	6	8	1	1	4	3
橋本病院	香川県	33.3	100.0	-	-	-	-	3	2	-	-	-	-
全体(平均)		42.9%	50.0%	100.0%	83.3%	100.0%	87.5%	14	14	4	6	7	8

調査対象者が「0」の回答については、集計外として「-」を記載した。

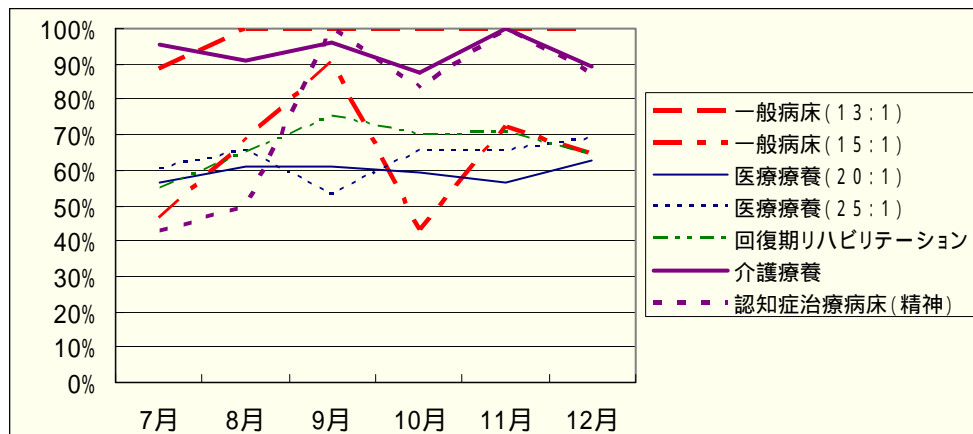

## 12. 入院時、尿道カテーテルが留置されている患者の1ヶ月後の抜去率

尿道カテーテルの1ヶ月後の抜去率は病床種別による相違が大きく、また、同一病床種別であっても調査月によるばらつきが大きい。これは、該当する患者が少ないことに起因すると考えられる。

(割合：%)

(調査対象数(N数):人)

一般病床(13:1)		7月	8月	9月	10月	11月	12月	7月	8月	9月	10月	11月	12月
光ヶ丘病院	富山県	-	5.3	0.0	0.0	0.0	0.0	-	19	19	5	5	8
全体(平均)		-	5.3%	0.0%	0.0%	0.0%	0.0%	-	19	19	5	5	8

一般病床(15:1)		7月	8月	9月	10月	11月	12月	7月	8月	9月	10月	11月	12月
東浦平成病院	兵庫県	-	-	0.0	66.7	40.0	100.0	-	-	1	3	5	1
博愛記念病院	徳島県	-	100.0	100.0	100.0	100.0	100.0	-	1	3	6	8	5
全体(平均)		-	100.0%	75.0%	88.9%	76.9%	100.0%	-	1	4	9	13	6

医療療養(20:1)		7月	8月	9月	10月	11月	12月	7月	8月	9月	10月	11月	12月
南小樽病院	北海道	-	-	-	-	100.0	0.0	-	-	-	-	2	1
聖ヶ丘病院(4階)	北海道	-	-	-	-	50.0	100.0	-	-	-	-	2	4
聖ヶ丘病院(6階)	北海道	-	75.0	100.0	100.0	100.0	-	-	4	1	1	3	-
富家病院	埼玉県	-	40.0	0.0	-	-	100.0	-	5	3	-	-	1
総泉病院	千葉県	-	-	-	-	-	-	-	-	-	-	-	-
永生病院	東京都	-	0.0	-	0.0	0.0	0.0	-	5	-	5	2	3
大久野病院	東京都	-	0.0	-	100.0	-	-	-	2	-	2	-	-
緑成会病院	東京都	-	100.0	-	-	-	0.0	-	2	-	-	-	1
鶴巻温泉病院	神奈川県	-	-	-	-	-	-	-	-	-	-	-	-
光ヶ丘病院	富山県	-	50.0	33.3	0.0	10.0	100.0	-	4	3	2	2	1
京都南西病院	京都府	-	-	-	-	-	-	-	-	-	-	-	-
新仁会病院(3階)	大阪府	-	0.0	0.0	0.0	0.0	-	-	1	1	1	1	-
新仁会病院(5階)	大阪府	-	-	-	-	-	100.0	-	-	-	-	-	1
弥刀中央病院	大阪府	-	0.0	50.0	0.0	0.0	0.0	-	2	4	1	2	1
春木病院	大阪府	-	0.0	12.5	12.5	0.0	18.2	-	9	8	8	9	11
浜寺中央病院	大阪府	-	0.0	-	-	-	-	-	3	-	-	-	-
泉佐野優人会病院	大阪府	-	0.0	0.0	100.0	100.0	0.0	-	2	1	1	1	1
山本第一病院	大阪府	-	-	0.0	0.0	0.0	33.3	-	-	1	1	1	3
宮地病院	兵庫県	-	-	0.0	0.0	16.7	16.7	-	-	8	8	6	6
いなみ野病院	兵庫県	-	0.0	-	0.0	-	-	-	2	-	1	-	-
東浦平成病院	兵庫県	-	-	-	-	-	100.0	-	-	-	-	-	1
北淡路病院	兵庫県	-	100.0	-	100.0	100.0	-	-	1	-	1	2	-
平成病院	兵庫県	-	-	0.0	-	-	-	-	-	1	-	-	-
南淡路病院	兵庫県	-	-	-	-	-	-	-	-	-	-	-	-
福山記念病院	広島県	-	50.0	-	0.0	0.0	0.0	-	4	-	2	1	2
光風園病院	山口県	-	100.0	0.0	0.0	0.0	100.0	-	1	1	1	1	1
博愛記念病院	徳島県	-	-	-	-	-	0.0	-	-	-	-	-	1
有吉病院	福岡県	-	0.0	0.0	0.0	-	-	-	4	4	4	-	-
全体(平均)		-	25.5%	13.9%	15.4%	34.3%	33.3%	-	51	36	39	35	39

医療療養(25:1)		7月	8月	9月	10月	11月	12月	7月	8月	9月	10月	11月	12月
定山溪病院	北海道	-	-	-	-	100.0	-	-	-	-	-	1	-
聖ヶ丘病院	北海道	-	0.0	50.0	33.3	-	-	-	1	2	3	-	-
総泉病院	千葉県	-	0.0	-	-	100.0	-	-	1	-	-	1	-
緑成会病院	東京都	-	-	-	-	-	0.0	-	-	-	-	-	1
流杉病院	富山県	-	0.0	-	-	0.0	-	-	2	-	-	1	-
浜寺中央病院	大阪府	-	-	-	-	100.0	100.0	-	-	-	-	2	1
松山リハビリテーション病院	愛媛県	-	-	0.0	100.0	-	-	-	-	1	2	-	-
聖ヶ塔病院	熊本県	-	-	0.0	0.0	-	-	-	-	1	1	-	-
立神リハビリテーション温泉病院	鹿児島県	-	-	100.0	-	-	-	-	-	1	-	-	-
全体(平均)		-	0.0%	40.0%	50.0%	80.0%	50.0%	-	4	5	6	5	2

(割合：%)

(調査対象数(N数):人)

回復期リハビリテーション		7月	8月	9月	10月	11月	12月	7月	8月	9月	10月	11月	12月
美原記念病院(5階)	群馬県	-	33.3	100.0	50.0	-	-	-	3	1	2	-	-
美原記念病院(6階)	群馬県	-	100.0	50.0	100.0	100.0	100.0	-	2	2	4	3	2
富家病院	埼玉県	-	-	-	-	30.0	100.0	-	-	-	-	25	1
永生病院	東京都	-	-	100.0	-	50.0	-	-	-	1	-	6	-
大久野病院	東京都	-	25.0	0.0	-	-	-	-	4	1	-	-	-
緑成会病院	東京都	-	-	-	-	-	100.0	-	-	-	-	-	1
鶴巻温泉病院	神奈川県	-	0.0	100.0	77.8	75.0	0.0	-	2	7	9	4	3
千里リハビリテーション病院	大阪府	-	100.0	50.0	50.0	-	0.0	-	1	4	2	-	2
弥刀中央病院	大阪府	-	-	66.7	0.0	0.0	100.0	-	-	3	1	1	1
春木病院	大阪府	-	-	50.0	-	-	0.0	-	-	2	-	-	2
浜寺中央病院	大阪府	-	0.0	-	100.0	50.0	0.0	-	1	-	1	2	1
泉佐野優人会病院	大阪府	-	50.0	-	-	-	0.0	-	2	-	-	-	1
宮地病院	兵庫県	-	75.0	85.7	57.1	55.6	90.9	-	8	7	7	9	11
東浦平成病院	兵庫県	-	-	-	100.0	-	-	-	-	-	1	-	-
平成病院	兵庫県	-	100.0	-	-	-	-	-	2	-	-	-	-
福山記念病院	広島県	-	-	-	100.0	-	-	-	-	-	3	-	-
光風園病院	山口県	-	71.4	25.0	50.0	62.5	50.0	-	7	4	6	8	8
橋本病院	香川県	-	0.0	0.0	100.0	100.0	0.0	-	1	3	4	1	2
博愛記念病院	徳島県	-	-	0.0	-	-	-	-	-	1	-	-	-
松山リハビリテーション病院	愛媛県	-	-	-	-	-	0.0	-	-	-	-	-	1
聖ヶ塔病院	熊本県	-	-	-	100.0	-	-	-	-	-	1	-	-
全体(平均)		-	57.6%	61.1%	73.2%	94.9%	52.8%	-	33	36	41	59	36

介護療養		7月	8月	9月	10月	11月	12月	7月	8月	9月	10月	11月	12月
総泉病院	千葉県	-	-	-	-	-	-	-	-	-	-	-	-
永生病院	東京都	-	100.0	-	0.0	-	0.0	-	1	-	1	-	1
三愛病院	東京都	-	0.0	33.3	20.0	33.3	40.0	-	5	6	5	3	5
大久野病院	東京都	-	-	-	-	25.0	-	-	-	-	-	4	-
久米川病院	東京都	-	-	-	-	-	100.0	-	-	-	-	-	1
鶴巻温泉病院	神奈川県	-	-	-	-	-	-	-	-	-	-	-	-
上條記念病院	長野県	-	0.0	0.0	14.3	0.0	0.0	-	17	16	14	12	15
流杉病院	富山県	-	-	-	0.0	-	-	-	-	-	1	-	-
光ヶ丘病院	富山県	-	-	100.0	-	-	-	-	-	1	-	-	-
嵯峨野病院	京都府	-	33.3	100.0	66.7	0.0	-	-	3	2	3	1	-
京都南西病院	京都府	-	0.0	0.0	-	-	100.0	-	1	1	-	-	1
新仁会病院	大阪府	-	-	-	-	-	-	-	-	-	-	-	-
いなみ野病院	兵庫県	-	16.7	0.0	66.6	-	12.5	-	6	4	3	-	8
光風園病院	山口県	-	-	-	-	-	-	-	-	-	-	-	-
有吉病院(2病棟)	福岡県	-	-	-	-	-	-	-	-	-	-	-	-
有吉病院(3病棟)	福岡県	-	25.0	0.0	0.0	0.0	0.0	-	4	2	3	1	1
全体(平均)		-	10.8%	15.6%	23.3%	9.5%	15.6%	-	37	32	30	21	32

認知症治療病棟(精神)		7月	8月	9月	10月	11月	12月	7月	8月	9月	10月	11月	12月
大内病院	東京都	-	-	-	0.0	-	-	-	-	-	1	-	-
南波路病院	兵庫県	-	-	-	-	-	-	-	-	-	-	-	-
橋本病院	香川県	-	-	0.0	-	0.0	0.0	-	-	2	-	1	1
全体(平均)		-	-	0.0%	0.0%	0.0%	0.0%	-	-	2	1	1	1

調査対象者が「0」の回答については、集計外として「-」を記載した。  
 本項目については、7月に調査開始のため対象データは8月分からとなる。

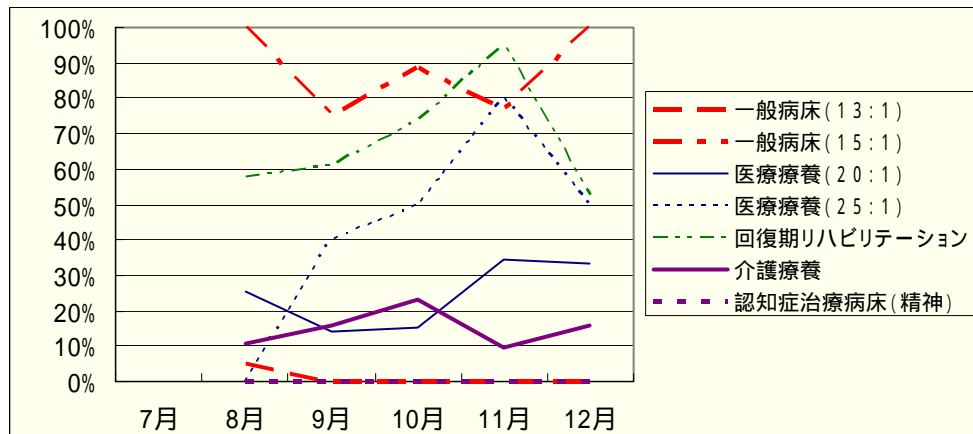



### 13. 内服薬定期処方の見直し平均頻度（日）

内服薬定期処方の見直し平均頻度は8日～13日と病床種別による相違があるが、調査期間中、比較的安定して推移している。

（見直し頻度：日）

（内服定期薬投与患者数：人）

一般病床(13:1)		7月	8月	9月	10月	11月	12月	7月	8月	9月	10月	11月	12月
光ヶ丘病院	富山県	10.8	11.7	10.1	8.5	9.2	11.4	15	20	24	22	23	25
全体(平均)		10.8日	11.7日	10.1日	8.5日	9.2日	11.4日	15	20	24	22	23	25

一般病床(15:1)		7月	8月	9月	10月	11月	12月	7月	8月	9月	10月	11月	12月
東浦平成病院	兵庫県	12.9	12.4	12.0	15.5	10.0	16.5	5	2	2	4	4	8
博愛記念病院	徳島県	13.4	12.8	9.9	10.2	11.8	12.6	38	38	36	44	42	46
全体(平均)		13.3日	12.8日	10.0日	10.5日	11.6日	13.1日	43	40	38	48	46	54

医療療養(20:1)		7月	8月	9月	10月	11月	12月	7月	8月	9月	10月	11月	12月
南小樽病院	北海道	15.0	14.4	15.0	14.1	15.0	12.8	33	37	40	38	37	35
聖ヶ丘病院(4階)	北海道	11.6	16.7	16.6	11.7	11.0	16.6	56	65	55	49	49	55
聖ヶ丘病院(6階)	北海道	12.3	11.0	11.1	11.4	10.5	10.8	62	56	51	46	53	58
富家病院	埼玉県	31.0	31.0	30.0	31.0	30.0	31.0	45	44	44	44	44	44
総泉病院	千葉県	10.9	11.4	12.2	9.1	11.3	11.7	47	48	46	45	45	46
永生病院	東京都	5.4	4.7	4.7	5.5	4.3	6.3	42	45	36	39	36	42
大久野病院	東京都	7.8	6.5	8.3	6.5	8.0	8.4	44	46	46	45	43	43
緑成会病院	東京都	15.7	10.5	12.4	13.8	14.4	13.9	35	33	33	33	35	31
鶴巻温泉病院	神奈川県	7.6	6.2	7.0	7.6	5.9	7.6	55	54	51	55	55	56
光ヶ丘病院	富山県	7.9	10.7	8.8	7.8	7.4	8.1	30	27	35	31	29	25
京都南西病院	京都府	12.6	12.6	14.0	13.5	14.0	13.5	12	12	12	13	12	12
新仁会病院(3階)	大阪府	7.5	6.0	7.5	7.2	6.0	7.3	44	42	42	42	42	43
新仁会病院(5階)	大阪府	7.3	6.1	7.1	7.3	6.1	7.5	38	38	38	40	40	38
弥刀中央病院	大阪府	14.5	13.8	14.1	14.6	13.3	13.6	52	54	48	50	52	46
春木病院	大阪府	11.2	10.8	12.0	8.6	12.0	11.9	58	58	56	59	61	56
浜寺中央病院	大阪府	2.3	2.3	2.3	2.5	1.7	2.7	45	45	49	52	53	52
泉佐野優人会病院	大阪府	11.0	13.1	13.0	13.4	12.8	11.0	58	50	51	52	52	55
山本第一病院	大阪府	14.1	12.1	13.6	11.5	13.8	13.7	127	127	117	128	116	125
宮地病院	兵庫県	13.5	13.0	12.8	13.5	13.0	12.1	56	56	56	56	61	49
いなみ野病院	兵庫県	7.9	6.5	7.9	7.9	10.4	7.9	48	50	52	50	104	50
東浦平成病院	兵庫県	13.7	14.8	11.8	15.8	14.0	13.9	23	23	24	25	28	38
北淡路病院	兵庫県	9.4	8.5	9.0	9.4	7.4	8.4	51	56	54	52	50	45
平成病院	兵庫県	15.5	10.9	15.0	15.5	15.0	15.5	34	39	37	40	33	32
南淡路病院	兵庫県	10.0	17.2	9.4	14.8	13.0	13.6	35	39	33	35	35	36
福山記念病院	広島県	17.2	12.7	17.6	17.2	15.3	15.8	26	25	26	24	24	25
光風園病院	山口県	7.9	8.2	8.3	8.5	8.0	8.8	48	47	49	46	44	48
博愛記念病院	徳島県	12.6	13.3	13.6	13.9	12.6	12.9	39	39	39	40	36	37
有吉病院	福岡県	10.1	12.1	15.0	15.5	14.8	10.3	37	35	40	40	37	38
全体(平均)		9.4日	8.9日	9.4日	9.2日	8.5日	9.6日	1280	1290	1260	1269	1306	1260

医療療養(25:1)		7月	8月	9月	10月	11月	12月	7月	8月	9月	10月	11月	12月
定山溪病院	北海道	7.9	6.2	7.5	6.2	7.7	8.0	48	49	49	49	49	49
聖ヶ丘病院	北海道	11.3	11.7	10.8	11.0	10.8	10.7	52	64	60	57	58	55
総泉病院	千葉県	11.0	12.9	12.7	12.2	9.0	14.3	42	43	42	41	43	42
緑成会病院	東京都	15.8	15.7	13.5	11.5	14.8	17.6	27	38	36	40	33	29
流杉病院	富山県	51.7	44.3	44.1	46.0	62.5	124.0	55	53	50	49	50	48
浜寺中央病院	大阪府	2.9	4.0	3.7	3.0	2.6	2.5	30	26	29	24	30	30
松山リハビリテーション病院	愛媛県	14.0	13.2	13.0	13.5	13.1	13.6	41	37	40	34	35	36
聖ヶ塔病院	熊本県	15.5	15.5	15.0	15.5	15.0	15.5	48	45	44	43	45	40
立神リハビリテーション温泉病院	鹿児島県	16.8	17.2	11.1	17.2	16.0	17.6	55	53	58	58	55	55
全体(平均)		10.8日	11.5日	10.7日	10.5日	9.9日	10.5日	398	408	408	395	398	384

(見直し頻度:日)

(内服定期薬投与患者数:人)

回復期リハビリテーション		7月	8月	9月	10月	11月	12月	7月	8月	9月	10月	11月	12月
美原記念病院(5階)	群馬県	6.2	7.6	7.1	6.5	6.3	6.2	41	45	44	41	44	45
美原記念病院(6階)	群馬県	8.2	6.5	6.3	6.6	7.3	6.7	46	37	30	40	44	41
富家病院	埼玉県	31.0	31.0	30.0	31.0	7.0	17.3	28	28	25	25	21	28
永生病院	東京都	6.5	7.8	5.0	0.6	6.7	5.8	32	36	35	30	31	36
大久野病院	東京都	9.4	8.9	8.1	5.7	7.6	8.4	42	42	37	53	41	39
緑成会病院	東京都	16.0	12.5	12.5	16.6	15.4	15.5	15	17	15	15	18	11
鶴巻温泉病院	神奈川県	7.4	6.2	7.4	7.6	6.1	7.8	43	42	43	55	41	41
千里リハビリテーション病院	大阪府	3.9	3.3	3.9	3.6	3.5	4.3	140	127	124	131	129	135
弥刀中央病院	大阪府	13.3	13.9	14.3	13.2	13.6	13.7	18	21	19	43	20	23
春木病院	大阪府	11.3	8.7	9.9	6.7	10.1	10.9	31	31	31	32	32	34
浜寺中央病院	大阪府	2.7	4.9	3.6	2.8	2.2	2.4	22	24	25	27	26	26
泉佐野優人会病院	大阪府	9.4	12.3	12.7	14.0	13.3	9.7	39	36	28	28	24	27
宮地病院	兵庫県	12.7	12.3	12.4	13.0	14.9	13.7	58	59	59	51	56	58
東浦平成病院	兵庫県	6.9	5.9	7.7	10.5	15.0	9.9	35	37	34	38	3	30
平成病院	兵庫県	15.5	20.5	15.5	15.5	15.0	15.5	25	35	29	23	27	63
福山記念病院	広島県	17.2	13.1	18.6	19.7	18.3	17.6	42	39	44	51	53	34
光風園病院	山口県	9.7	8.7	10.3	11.8	7.1	9.9	41	37	40	37	29	37
橋本病院	香川県	9.9	8.8	8.6	10.4	8.3	8.1	63	51	58	60	59	65
博愛記念病院	徳島県	10.5	11.2	10.8	13.4	11.8	10.5	25	33	30	42	41	34
松山リハビリテーション病院	愛媛県	12.4	11.5	12.5	12.4	11.7	12.0	53	49	44	43	51	49
聖ヶ塔病院	熊本県	22.1	18.6	16.7	20.2	16.5	13.2	48	30	25	26	27	26
全体(平均)		7.7日	7.3日	7.6日	7.4日	7.1日	7.6日	887	856	819	891	817	882

介護療養		7月	8月	9月	10月	11月	12月	7月	8月	9月	10月	11月	12月
総泉病院	千葉県	12.3	13.2	14.5	13.1	9.0	11.9	46	50	46	49	45	42
永生病院	東京都	6.7	7.4	8.4	5.8	7.6	6.3	39	36	32	35	36	38
三愛病院	東京都	15.7	15.5	15.0	10.3	15.0	15.7	50	51	57	47	48	48
大久野病院	東京都	7.8	1.4	8.1	5.7	7.1	7.7	53	56	55	53	51	51
久米川病院	東京都	31.0	31.0	29.4	30.4	29.4	30.4	45	47	51	47	46	48
鶴巻温泉病院	神奈川県	10.3	15.5	14.9	15.5	15.0	15.5	52	51	49	51	53	56
上條記念病院	長野県	38.8	31.0	33.7	28.2	32.0	32.3	68	50	54	52	48	48
流杉病院	富山県	103.3	62.0	88.5	63.1	40.8	48.3	58	60	59	57	53	53
光ヶ丘病院	富山県	7.8	8.6	10.0	7.4	8.5	10.0	57	56	54	56	59	57
嵯峨野病院	京都府	16.0	10.3	14.3	15.8	15.3	15.7	47	49	52	50	51	52
京都南西病院	京都府	12.7	13.4	12.8	12.9	12.8	12.9	56	58	57	55	57	55
新仁会病院	大阪府	7.1	6.1	7.4	7.4	6.0	7.6	45	47	46	46	46	48
いなみ野病院	兵庫県	8.4	6.5	7.9	7.8	6.7	6.2	46	414	45	43	50	45
光風園病院	山口県	7.5	7.5	7.4	7.8	7.7	8.0	25	26	26	26	26	26
有吉病院(2病棟)	福岡県	10.5	15.5	15.0	15.5	15.0	10.3	27	28	29	29	28	27
有吉病院(3病棟)	福岡県	15.5	15.5	15.0	10.3	14.5	15.5	57	54	55	55	54	54
全体(平均)		11.9日	11.7日	12.9日	11.0日	11.2日	11.8日	771	1,133	767	751	751	748

認知症治療病棟(精神)		7月	8月	9月	10月	11月	12月	7月	8月	9月	10月	11月	12月
大内病院	東京都	7.0	5.3	6.4	6.7	5.5	6.8	53	53	55	51	52	57
南淡路病院	兵庫県	14.9	16.8	13.0	14.8	13.4	11.2	39	38	37	37	33	34
橋本病院	香川県	7.9	8.1	6.4	8.2	7.9	6.6	55	55	58	57	55	55
全体(平均)		8.6日	7.7日	7.3日	8.5日	7.4日	7.4日	147	146	150	145	140	146

調査対象者が「0」の回答については、集計外として「-」を記載した。

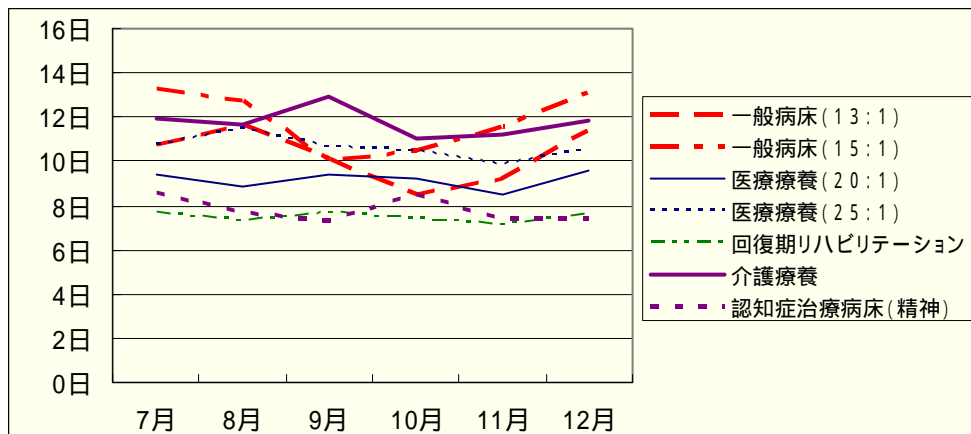

14. 注射薬処方の見直し平均頻度(日)

注射薬処方の見直し平均頻度は1日～4日であり、調査期間中、比較的安定して推移している。

(見直し頻度:日)

(注射薬投与患者数:人)

一般病床(13:1)		7月	8月	9月	10月	11月	12月	7月	8月	9月	10月	11月	12月
光ヶ丘病院	富山県	4.2	2.8	3.3	3.2	3.2	3.9	27	19	22	24	24	25
全体(平均)		4.2日	2.8日	3.3日	3.2日	3.2日	3.8日	27	19	22	24	24	25

一般病床(15:1)		7月	8月	9月	10月	11月	12月	7月	8月	9月	10月	11月	12月
東浦平成病院	兵庫県	1.4	1.0	0.6	0.8	1.0	1.0	28	34	27	27	38	31
博愛記念病院	徳島県	2.0	2.7	2.9	2.6	3.2	2.9	43	36	30	35	41	40
全体(平均)		1.7日	1.5日	1.0日	1.3日	1.5日	1.6日	71	70	57	62	79	71

医療療養(20:1)		7月	8月	9月	10月	11月	12月	7月	8月	9月	10月	11月	12月
南小樽病院	北海道	2.3	2.2	3.0	2.3	2.3	2.6	13	11	13	15	15	15
聖ヶ丘病院(4階)	北海道	4.0	8.0	5.6	7.0	5.3	6.1	13	23	17	18	15	14
聖ヶ丘病院(6階)	北海道	7.0	6.1	8.1	7.0	9.1	9.1	17	15	14	8	13	13
富家病院	埼玉県	2.4	3.9	3.0	2.7	2.8	2.8	16	15	12	18	16	13
総泉病院	千葉県	2.8	2.2	3.6	3.3	2.8	3.0	17	21	20	16	23	19
永生病院	東京都	2.2	3.3	3.4	3.0	3.5	3.3	23	18	18	22	36	25
大久野病院	東京都	0.9	0.8	0.8	0.6	1.1	1.3	7	7	7	4	10	4
緑成会病院	東京都	1.5	0.8	1.4	0.9	1.6	1.4	12	37	22	18	30	20
鶴巻温泉病院	神奈川県	1.0	0.8	0.8	1.2	0.9	1.1	9	9	11	13	9	10
光ヶ丘病院	富山県	4.1	5.8	5.4	5.0	5.3	4.6	26	25	22	28	32	36
京都南西病院	京都府	5.0	4.1	5.6	4.0	4.2	2.7	5	7	4	4	3	5
新仁会病院(3階)	大阪府	4.4	5.3	4.7	4.2	4.0	3.7	15	8	11	9	9	8
新仁会病院(5階)	大阪府	4.8	4.4	4.3	5.4	4.1	5.6	8	5	4	6	8	5
弥刀中央病院	大阪府	1.2	2.5	1.7	1.5	1.5	1.5	16	17	18	17	14	14
春木病院	大阪府	1.0	1.4	1.3	1.3	1.9	0.9	27	25	22	25	47	23
浜寺中央病院	大阪府	1.5	1.0	0.9	1.2	1.3	0.6	24	31	28	29	30	24
泉佐野優人会病院	大阪府	0.9	1.0	1.1	0.9	2.0	1.2	21	20	19	18	35	29
山本第一病院	大阪府	3.9	2.7	3.5	2.7	2.9	2.8	21	5	12	15	13	19
宮地病院	兵庫県	0.8	0.8	0.8	1.0	1.1	0.9	10	10	10	14	14	13
いなみ野病院	兵庫県	4.4	4.8	4.7	4.7	4.8	4.0	16	13	11	13	13	15
東浦平成病院	兵庫県	1.1	0.9	1.5	1.0	2.0	1.0	31	17	22	29	41	35
北淡路病院	兵庫県	1.4	1.9	1.6	2.3	2.1	2.0	29	31	34	21	29	27
平成病院	兵庫県	1.7	1.3	1.8	1.0	2.1	1.1	15	21	28	31	42	24
南淡路病院	兵庫県	2.6	0.9	5.0	3.3	3.3	4.2	31	24	28	29	30	31
福山記念病院	広島県	5.8	6.4	6.4	7.4	5.1	5.5	19	19	16	17	19	18
光風園病院	山口県	2.6	2.2	1.3	1.5	4.8	2.6	6	6	5	8	13	10
博愛記念病院	徳島県	3.4	2.8	3.2	4.2	2.8	3.4	28	21	19	19	22	19
有吉病院	福岡県	3.8	3.2	2.7	3.3	2.7	2.3	17	10	12	19	13	12
全体(平均)		1.9日	1.6日	1.9日	1.8日	2.3日	1.8日	492	471	459	483	593	500

医療療養(25:1)		7月	8月	9月	10月	11月	12月	7月	8月	9月	10月	11月	12月
定山溪病院	北海道	1.4	2.8	1.2	3.9	1.8	7.9	2	4	3	6	5	17
聖ヶ丘病院	北海道	7.8	7.8	4.8	4.8	4.7	5.3	10	9	9	9	6	6
総泉病院	千葉県	2.9	3.3	7.0	5.3	3.9	3.8	7	8	6	9	9	6
緑成会病院	東京都	1.3	0.7	0.8	0.7	0.7	0.7	19	20	21	21	21	21
流杉病院	富山県	1.2	3.0	1.9	2.1	4.3	2.2	21	30	28	30	29	27
浜寺中央病院	大阪府	1.2	1.4	1.5	1.7	1.0	0.8	12	11	12	6	17	14
松山リハビリテーション病院	愛媛県	1.0	1.0	2.6	1.3	1.7	1.7	5	3	2	11	10	9
聖ヶ塔病院	熊本県	1.8	7.0	7.0	7.0	4.9	5.3	13	10	10	8	7	6
立神リハビリテーション温泉病院	鹿児島県	5.0	5.0	5.8	6.4	5.3	6.0	18	13	13	14	12	12
全体(平均)		1.7日	1.8日	1.8日	1.8日	1.7日	1.7日	107	108	104	114	116	118

(見直し頻度:日)

(注射薬投与患者数:人)

回復期リハビリテーション		7月	8月	9月	10月	11月	12月	7月	8月	9月	10月	11月	12月
美原記念病院(5階)	群馬県	1.8	1.6	7.0	-	2.8	2.2	1	2	2	-	4	4
美原記念病院(6階)	群馬県	2.5	7.0	1.2	7.0	2.3	1.4	4	2	1	4	1	2
富家病院	埼玉県	1.1	1.0	1.0	1.0	7.1	1.0	3	7	3	2	1	3
永生病院	東京都	2.8	3.9	7.0	5.8	3.0	7.0	6	5	4	10	3	6
大久野病院	東京都	0.8	1.1	0.8	0.6	1.3	1.3	7	9	5	5	7	7
緑成会病院	東京都	1.0	0.3	1.0	0.2	3.1	1.8	4	2	1	1	14	4
鶴巻温泉病院	神奈川県	1.3	2.0	1.8	1.2	1.0	1.9	2	2	2	13	6	4
千里リハビリテーション病院	大阪府	0.5	0.6	1.5	2.8	2.2	3.5	6	6	3	4	4	8
弥刀中央病院	大阪府	1.4	1.9	1.6	1.5	1.6	2.1	4	8	4	4	6	7
春木病院	大阪府	1.8	3.5	2.0	4.4	6.4	3.1	8	4	4	5	11	7
浜寺中央病院	大阪府	2.9	1.7	1.3	2.1	2.0	1.2	9	5	6	7	13	4
泉佐野優人会病院	大阪府	3.1	2.9	2.0	1.5	6.4	2.1	8	8	6	9	21	8
宮地病院	兵庫県	1.2	2.3	1.0	1.5	1.8	1.8	1	2	1	4	7	6
東浦平成病院	兵庫県	2.3	2.1	1.7	1.5	1.5	1.9	18	8	13	11	14	18
平成病院	兵庫県	2.8	2.0	2.6	2.3	2.2	4.3	6	8	11	14	8	8
福山記念病院	広島県	5.6	4.2	7.0	3.5	2.3	7.0	4	3	1	1	1	2
光風園病院	山口県	2.1	3.3	2.5	1.4	3.4	3.3	6	7	5	7	15	9
橋本病院	香川県	7.0	1.6	1.9	1.5	2.6	2.8	8	5	3	5	9	30
博愛記念病院	徳島県	2.6	3.7	4.4	4.0	4.5	4.8	13	11	10	12	9	9
松山リハビリテーション病院	愛媛県	1.2	1.3	2.5	1.7	1.9	1.1	4	3	4	6	3	9
聖ヶ塔病院	熊本県	12.7	7.0	7.0	7.0	7.0	7.0	8	3	1	4	4	1
全体(平均)		1.2日	1.8日	1.9日	1.7日	2.3日	2.2日	130	110	90	128	161	156

介護療養		7月	8月	9月	10月	11月	12月	7月	8月	9月	10月	11月	12月
総泉病院	千葉県	3.5	3.2	2.6	6.3	4.2	4.2	5	6	3	26	3	12
永生病院	東京都	2.9	5.6	3.8	4.1	4.7	4.2	9	4	7	6	8	6
三愛病院	東京都	7.0	7.0	7.0	7.0	7.0	7.0	58	43	49	102	72	82
大久野病院	東京都	0.8	1.2	1.0	0.6	1.2	1.1	11	13	12	5	12	15
久米川病院	東京都	6.4	5.5	6.2	6.8	6.7	6.7	10	18	16	34	22	20
鶴巻温泉病院	神奈川県	1.2	1.2	0.9	1.1	1.2	1.4	6	6	5	5	3	2
上條記念病院	長野県	28.0	5.4	5.6	5.4	3.8	5.2	4	16	8	7	19	14
流杉病院	富山県	1.3	1.2	1.2	1.1	1.3	1.4	3	5	5	13	7	10
光ヶ丘病院	富山県	6.4	5.0	5.0	5.8	6.3	5.1	8	12	8	9	9	8
嵯峨野病院	京都府	2.7	2.7	2.3	4.7	4.5	4.8	17	16	12	12	9	9
京都南西病院	京都府	3.5	3.5	2.9	4.0	2.2	4.5	3	4	9	4	6	11
新仁会病院	大阪府	3.6	3.3	2.7	3.9	4.1	6.1	5	7	6	6	6	4
いなみ野病院	兵庫県	5.0	2.5	3.5	3.5	4.4	5.0	11	4	3	5	5	5
光風園病院	山口県	2.8	1.3	2.8	3.5	-	-	4	2	6	2	-	-
有吉病院(2病棟)	福岡県	5.8	3.1	2.6	3.5	3.8	2.1	5	4	3	6	22	8
有吉病院(3病棟)	福岡県	3.9	3.1	3.9	2.9	6.7	3.5	5	7	9	5	47	3
全体(平均)		3.2日	3.1日	2.9日	3.9日	4.1日	3.7日	164	167	161	247	250	209

認知症治療病棟(精神)		7月	8月	9月	10月	11月	12月	7月	8月	9月	10月	11月	12月
大内病院	東京都	2.0	2.8	1.9	1.7	1.8	5.1	7	11	5	5	21	16
南淡路病院	兵庫県	8.8	4.0	5.4	5.4	4.7	4.0	15	8	15	16	19	23
橋本病院	香川県	1.3	1.3	1.1	1.4	1.8	1.3	9	12	8	8	12	17
全体(平均)		2.6日	2.0日	2.3日	2.5日	2.3日	2.5日	31	31	28	29	52	56

調査対象者が「0」の回答については、集計外として「-」を記載した。

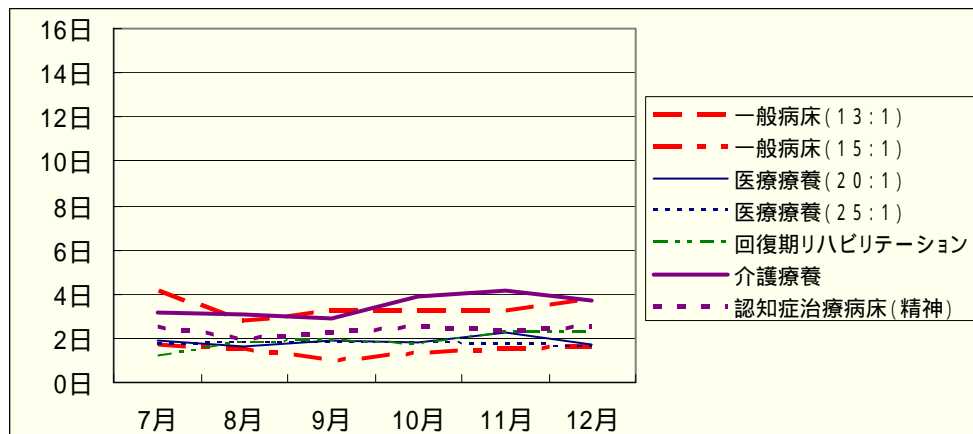

## 15. 検査未実施率

検査未実施率は0～50%と病床種別による相違が大きい。調査期間中、比較的安定して推移している。

(割合：%)

(調査対象数(N数)：人)

一般病床(13:1)		7月	8月	9月	10月	11月	12月	7月	8月	9月	10月	11月	12月
光ヶ丘病院	富山県	0.0	0.0	7.4	23.1	20.7	30.8	25	30	27	26	29	26
全体(平均)		0.0%	0.0%	7.4%	23.1%	20.7%	30.8%	25	30	27	26	29	26

一般病床(15:1)		7月	8月	9月	10月	11月	12月	7月	8月	9月	10月	11月	12月
東浦平成病院	兵庫県	0.0	0.0	0.0	0.0	0.0	0.0	39	42	42	40	39	36
博愛記念病院	徳島県	0.0	0.0	0.0	0.0	0.0	0.0	50	50	46	49	50	46
全体(平均)		0.0%	0.0%	0.0%	0.0%	0.0%	0.0%	89	92	88	89	89	82

医療療養(20:1)		7月	8月	9月	10月	11月	12月	7月	8月	9月	10月	11月	12月
南小樽病院	北海道	29.2	6.5	21.3	37.0	15.6	21.7	48	46	47	46	45	46
聖ヶ丘病院(4階)	北海道	9.1	8.9	19.2	14.8	15.8	16.1	55	56	52	54	57	56
聖ヶ丘病院(6階)	北海道	3.4	6.9	3.5	5.1	5.3	3.4	58	58	56	59	57	59
富家病院	埼玉県	13.0	17.4	7.0	15.0	13.0	0.0	46	46	46	46	45	45
総泉病院	千葉県	1.8	5.5	7.5	2.0	11.3	6.0	56	55	53	51	53	50
永生病院	東京都	0.0	0.0	0.0	0.0	0.0	0.0	49	49	47	48	48	48
大久野病院	東京都	51.1	50.0	51.1	36.2	34.1	41.7	45	46	45	47	41	48
緑成会病院	東京都	0.0	0.0	0.0	0.0	0.0	0.0	42	42	42	42	42	42
鶴巻温泉病院	神奈川県	0.0	39.0	42.4	53.3	50.0	44.8	60	59	59	60	60	58
光ヶ丘病院	富山県	47.7	70.8	70.6	79.2	60.0	68.8	44	48	51	48	50	48
京都南西病院	京都府	46.6	33.3	40.0	13.3	33.3	28.6	15	15	15	15	15	14
新仁会病院(3階)	大阪府	43.2	48.9	44.4	65.1	54.5	45.5	44	45	45	43	44	44
新仁会病院(5階)	大阪府	40.0	42.5	50.0	55.5	42.5	45.0	40	40	40	40	40	40
弥刀中央病院	大阪府	0.0	0.0	0.0	0.0	0.0	0.0	54	55	54	54	54	53
春木病院	大阪府	0.0	0.0	0.0	0.0	0.0	0.0	59	55	59	59	57	58
浜寺中央病院	大阪府	0.0	0.0	0.0	0.0	0.0	0.0	53	51	51	54	52	51
泉佐野優人会病院	大阪府	0.0	0.0	0.0	0.0	0.0	0.0	58	55	55	56	57	55
山本第一病院	大阪府	31.1	23.1	25.7	21.6	29.3	23.3	119	117	113	111	116	116
宮地病院	兵庫県	36.8	29.8	32.7	32.7	73.2	40.7	57	57	55	55	56	54
いなみ野病院	兵庫県	23.6	24.1	27.3	16.1	25.9	21.8	55	54	55	56	54	55
東浦平成病院	兵庫県	0.0	0.0	0.0	0.0	0.0	0.0	53	55	59	59	55	54
北淡路病院	兵庫県	0.0	0.0	0.0	0.0	0.0	0.0	56	55	56	56	55	55
平成病院	兵庫県	0.0	0.0	0.0	0.0	0.0	0.0	44	43	51	51	54	53
南淡路病院	兵庫県	0.0	0.0	0.0	0.0	0.0	0.0	44	43	43	44	45	45
福山記念病院	広島県	54.3	61.1	47.1	57.1	52.8	58.3	35	36	34	35	36	36
光風園病院	山口県	29.3	38.6	32.8	35.7	37.9	23.7	58	57	58	56	58	59
博愛記念病院	徳島県	0.0	0.0	0.0	0.0	0.0	0.0	40	40	40	40	40	40
有吉病院	福岡県	12.5	46.6	45.3	11.5	50.0	51.9	56	58	53	52	54	54
全体(平均)		15.8%	19.1%	19.5%	19.2%	21.4%	18.7%	1443	1436	1434	1437	1440	1436

医療療養(25:1)		7月	8月	9月	10月	11月	12月	7月	8月	9月	10月	11月	12月
定山溪病院	北海道	22.9	18.4	28.6	24.4	24.4	24.5	48	49	40	49	49	49
聖ヶ丘病院	北海道	1.8	22.8	19.6	8.9	19.6	22.8	56	57	56	56	56	57
総泉病院	千葉県	13.3	4.5	11.6	6.8	11.6	4.7	45	44	43	44	43	43
緑成会病院	東京都	0.0	0.0	0.0	0.0	0.0	0.0	46	46	47	45	47	47
流杉病院	富山県	9.4	14.1	7.8	7.7	9.7	9.5	64	64	64	65	62	63
浜寺中央病院	大阪府	0.0	0.0	0.0	0.0	0.0	0.0	29	28	26	31	29	31
松山リハビリテーション病院	愛媛県	15.8	13.9	32.4	29.8	20.0	30.6	38	36	37	47	40	36
聖ヶ塔病院	熊本県	47.1	19.1	4.3	6.7	16.7	12.2	51	47	47	45	48	49
立神リハビリテーション温泉病院	鹿児島県	0.0	0.0	0.0	0.0	0.0	0.0	57	56	56	55	53	54
全体(平均)		12.4%	11.0%	11.8%	9.6%	11.7%	11.7%	434	427	416	437	427	429

(割合：%)

(調査対象数(N数):人)

回復期リハビリテーション		7月	8月	9月	10月	11月	12月	7月	8月	9月	10月	11月	12月
美原記念病院(5階)	群馬県	22.0	15.6	20.5	14.6	13.6	4.4	41	45	44	41	44	45
美原記念病院(6階)	群馬県	10.9	24.3	10.0	5.0	18.2	26.8	46	37	30	40	44	41
富家病院	埼玉県	10.7	0.0	4.0	25.9	100.0	3.6	28	26	25	27	8	28
永生病院	東京都	15.4	15.8	13.2	16.2	13.5	12.5	39	38	38	37	37	40
大久野病院	東京都	26.2	17.1	46.2	19.5	19.5	25.0	42	41	39	41	41	44
緑成会病院	東京都	0.0	0.0	0.0	0.0	0.0	0.0	17	16	18	18	17	18
鶴巻温泉病院	神奈川県	0.0	24.0	14.9	11.1	95.8	95.7	49	50	47	45	48	47
千里リハビリテーション病院	大阪府	2.8	5.0	8.1	6.3	4.2	0.0	109	100	99	96	95	100
弥刀中央病院	大阪府	0.0	0.0	0.0	0.0	0.0	0.0	22	23	22	23	24	23
春木病院	大阪府	0.0	0.0	0.0	0.0	0.0	0.0	28	26	27	30	25	27
浜寺中央病院	大阪府	0.0	0.0	0.0	0.0	0.0	0.0	21	22	20	22	21	22
泉佐野優人会病院	大阪府	0.0	0.0	0.0	0.0	63.0	0.0	39	36	33	34	27	36
宮地病院	兵庫県	85.5	78.9	90.9	94.6	19.3	94.7	55	57	55	56	57	57
東浦平成病院	兵庫県	0.0	0.0	2.3	0.0	0.0	0.0	43	38	44	44	44	44
平成病院	兵庫県	0.0	0.0	0.0	0.0	0.0	0.0	31	35	35	35	34	36
福山記念病院	広島県	60.7	69.7	75.8	61.8	81.3	70.6	33	33	33	34	32	34
光風園病院	山口県	0.4	26.9	34.1	25.5	26.0	53.2	48	52	44	47	50	47
橋本病院	香川県	17.3	34.0	12.8	10.2	15.0	3.5	52	47	47	59	60	57
博愛記念病院	徳島県	0.0	0.0	0.0	0.0	0.0	0.0	30	30	30	30	30	30
松山リハビリテーション病院	愛媛県	24.0	17.8	34.1	23.9	46.7	23.1	45	45	44	46	45	39
聖ヶ塔病院	熊本県	26.5	22.6	50.0	25.0	24.1	22.7	34	31	22	28	29	22
全体(平均)		17.7%	19.2%	21.9%	18.0%	23.3%	23.2%	852	828	796	833	812	837

介護療養		7月	8月	9月	10月	11月	12月	7月	8月	9月	10月	11月	12月
総泉病院	千葉県	16.7	17.0	18.8	12.5	27.3	15.9	48	47	48	48	44	44
永生病院	東京都	2.6	0.0	2.6	0.0	0.0	2.6	39	40	39	39	40	39
三愛病院	東京都	48.3	53.3	20.0	33.3	48.3	40.4	60	60	60	60	60	57
大久野病院	東京都	7.0	14.0	16.1	15.1	10.7	7.0	57	57	56	53	56	57
久米川病院	東京都	34.5	29.3	27.6	36.8	31.0	27.6	58	58	58	57	58	58
鶴巻温泉病院	神奈川県	0.0	43.9	55.0	60.3	46.5	35.0	60	57	60	58	58	60
上條記念病院	長野県	60.4	67.3	64.3	65.5	81.0	62.1	53	55	56	58	58	58
流杉病院	富山県	45.2	71.9	64.5	66.7	45.8	60.3	62	64	62	63	59	63
光ヶ丘病院	富山県	57.4	67.3	51.8	80.4	75.0	73.1	54	55	56	56	56	52
嵯峨野病院	京都府	59.3	57.6	66.1	66.1	0.0	64.4	59	59	59	59	59	59
京都南西病院	京都府	53.3	56.7	53.3	51.7	56.7	58.3	60	60	60	60	60	60
新仁会病院	大阪府	47.9	47.9	29.8	58.3	47.9	40.4	48	48	47	48	48	47
いなみ野病院	兵庫県	16.1	25.5	31.0	22.2	33.9	33.3	56	55	58	54	56	57
光風園病院	山口県	66.7	50.0	58.6	59.4	25.8	41.9	30	30	29	32	31	31
有吉病院(2病棟)	福岡県	0.0	46.7	6.7	56.7	50.0	33.3	30	30	30	30	30	30
有吉病院(3病棟)	福岡県	11.7	26.7	15.0	56.7	0.0	66.7	60	60	60	60	60	60
全体(平均)		33.5%	43.1%	37.7%	47.3%	36.9%	43.0%	834	835	838	835	833	832

認知症治療病床(精神)		7月	8月	9月	10月	11月	12月	7月	8月	9月	10月	11月	12月
大内病院	東京都	0.0	0.0	0.0	0.0	0.0	0.0	49	50	50	50	50	51
南淡路病院	兵庫県	0.0	0.0	0.0	0.0	0.0	0.0	41	40	41	41	42	41
橋本病院	香川県	70.0	40.0	51.7	48.3	48.3	47.5	60	60	60	58	58	59
全体(平均)		28.0%	16.0%	20.5%	18.8%	18.7%	18.5%	150	150	151	149	150	151

調査対象者が「0」の回答については、集計外として「-」を記載した。

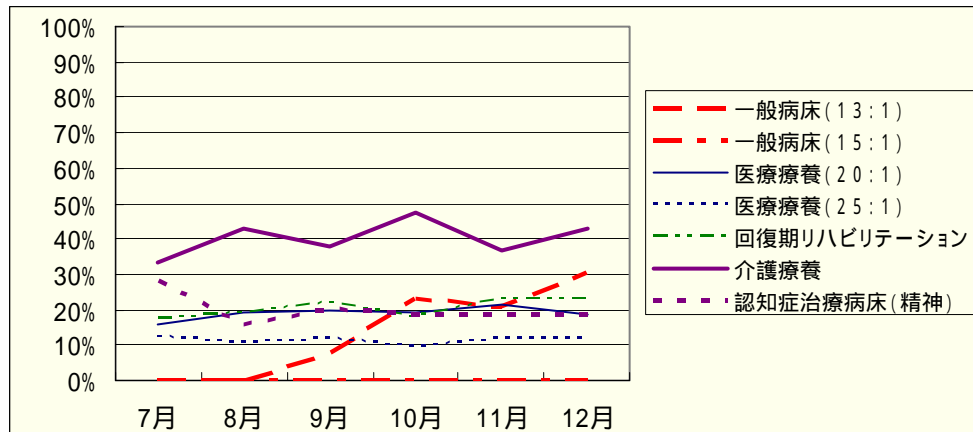

## 16. 起炎菌検索と細菌培養感受性検査の実施率

起炎菌検索と細菌培養感受性検査の実施率は病床種別による相違が大きい。

(割合：%)

(調査対象数(N数):人)

一般病床(13:1)		7月	8月	9月	10月	11月	12月	7月	8月	9月	10月	11月	12月
光ヶ丘病院	富山県	100.0	100.0	52.6	94.7	87.0	85.7	31	32	19	19	23	14
全体(平均)		100.0%	100.0%	52.6%	94.7%	87.0%	85.7%	31	32	19	19	23	14

一般病床(15:1)		7月	8月	9月	10月	11月	12月	7月	8月	9月	10月	11月	12月
東浦平成病院	兵庫県	61.9	54.0	64.4	72.1	78.6	73.2	42	41	45	43	42	41
博愛記念病院	徳島県	61.8	58.3	66.7	70.0	56.7	83.3	34	36	18	30	30	24
全体(平均)		61.8%	55.8%	65.1%	71.2%	69.4%	76.9%	76	77	63	73	72	65

医療療養(20:1)		7月	8月	9月	10月	11月	12月	7月	8月	9月	10月	11月	12月
南小樽病院	北海道	100.0	-	100.0	-	-	-	1	-	1	-	-	-
聖ヶ丘病院(4階)	北海道	0.0	0.0	-	-	14.3	-	3	4	-	-	7	-
聖ヶ丘病院(6階)	北海道	0.0	0.0	-	-	44.4	-	2	4	-	-	9	-
富家病院	埼玉県	83.3	75.0	100.0	100.0	100.0	100.0	6	8	4	1	4	2
総泉病院	千葉県	52.9	56.3	60.0	76.9	55.0	54.5	17	16	10	13	20	11
永生病院	東京都	28.6	33.3	100.0	66.7	75.0	66.7	7	3	4	3	4	9
大久野病院	東京都	37.5	50.0	20.0	40.0	33.3	50.0	8	10	5	5	3	2
緑成会病院	東京都	100.0	100.0	100.0	100.0	100.0	100.0	6	17	13	32	24	21
鶴巻温泉病院	神奈川県	100.0	100.0	100.0	100.0	100.0	100.0	11	23	25	17	22	19
光ヶ丘病院	富山県	22.2	60.0	60.0	67.7	66.7	61.5	9	5	5	6	6	13
京都南西病院	京都府	100.0	100.0	0.0	0.0	0.0	33.3	2	2	2	2	2	3
新仁会病院(3階)	大阪府	41.2	75.0	40.0	50.0	35.3	38.5	17	8	15	16	17	13
新仁会病院(5階)	大阪府	47.1	41.7	28.6	60.0	21.4	25.0	17	12	7	10	14	8
弥刀中央病院	大阪府	83.3	85.7	73.1	88.9	71.9	70.5	36	28	26	27	32	44
春木病院	大阪府	34.9	9.5	9.8	23.1	14.3	20.5	43	42	41	52	56	39
浜寺中央病院	大阪府	81.8	94.3	91.3	87.5	96.7	98.0	44	35	46	56	60	50
泉佐野優人会病院	大阪府	65.5	65.4	70.4	76.3	56.1	64.3	29	26	27	38	57	42
山本第一病院	大阪府	24.6	27.1	30.0	26.3	30.0	14.0	57	48	30	38	70	43
宮地病院	兵庫県	33.3	100.0	25.0	28.5	20.0	100.0	3	2	4	7	5	1
いなみ野病院	兵庫県	50.0	100.0	75.0	100.0	40.0	87.5	4	2	4	3	5	8
東浦平成病院	兵庫県	35.0	40.9	33.3	68.0	81.8	47.8	20	22	21	25	22	23
北淡路病院	兵庫県	20.0	16.7	29.3	8.1	6.5	6.9	35	24	41	37	31	29
平成病院	兵庫県	76.9	50.0	82.1	90.9	97.1	75.0	13	16	28	11	35	16
南淡路病院	兵庫県	50.0	72.7	14.3	30.0	58.3	65.0	8	11	7	20	12	20
福山記念病院	広島県	62.5	75.0	50.0	14.2	25.0	40.0	8	4	8	7	8	5
光風園病院	山口県	50.0	33.3	44.4	11.1	46.7	46.2	8	9	9	9	15	13
博愛記念病院	徳島県	100.0	100.0	100.0	100.0	100.0	100.0	7	9	9	6	4	13
有吉病院	福岡県	0.0	41.7	63.6	66.7	50.0	0.0	12	12	11	9	6	7
全体(平均)		50.1%	55.0%	56.8%	58.0%	55.5%	57.0%	433	402	403	450	550	454

医療療養(25:1)		7月	8月	9月	10月	11月	12月	7月	8月	9月	10月	11月	12月
定山溪病院	北海道	-	-	-	-	-	-	-	-	-	-	-	-
聖ヶ丘病院	北海道	0.0	0.0	-	-	0.0	-	1	2	-	-	5	-
総泉病院	千葉県	70.0	57.1	33.3	57.1	36.4	40.0	10	7	6	7	11	5
緑成会病院	東京都	100.0	100.0	100.0	100.0	100.0	100.0	4	16	14	11	16	3
流杉病院	富山県	100.0	100.0	100.0	100.0	100.0	100.0	34	42	31	44	30	32
浜寺中央病院	大阪府	100.0	88.2	92.3	70.6	83.3	100.0	15	17	13	17	24	26
松山リハビリテーション病院	愛媛県	0.0	0.0	0.0	0.0	0.0	28.6	3	1	4	1	3	7
聖ヶ塔病院	熊本県	-	-	-	-	-	-	-	-	-	-	-	-
立神リハビリテーション温泉病院	鹿児島県	50.0	50.0	100.0	100.0	100.0	100.0	4	6	4	4	4	3
全体(平均)		87.3%	87.9%	87.5%	89.3%	79.6%	89.5%	71	91	72	84	93	76

(割合：%)

(調査対象数(N数):人)

回復期リハビリテーション		7月	8月	9月	10月	11月	12月	7月	8月	9月	10月	11月	12月
美原記念病院(5階)	群馬県	0.0	2.2	2.2	2.4	0.0	0.0	41	45	44	41	44	45
美原記念病院(6階)	群馬県	100.0	100.0	50.0	50.0	33.3	50.0	10	7	4	4	3	8
富家病院	埼玉県	100.0	100.0	100.0	100.0	0.0	100.0	3	5	3	4	1	7
永生病院	東京都	-	-	-	-	-	-	-	-	-	-	-	-
大久野病院	東京都	0.0	80.0	50.0	28.6	50.0	0.0	4	5	2	7	6	3
緑成会病院	東京都	-	100.0	100.0	100.0	100.0	100.0	-	2	3	5	4	1
鶴巻温泉病院	神奈川県	100.0	100.0	100.0	100.0	100.0	100.0	11	5	17	9	6	6
千里リハビリテーション病院	大阪府	100.0	-	-	0.0	0.0	0.0	1	-	-	2	1	3
弥刀中央病院	大阪府	87.5	71.4	83.3	87.5	88.9	76.9	8	14	6	8	9	13
春木病院	大阪府	12.5	30.0	50.0	33.3	25.0	100.0	8	10	6	3	4	3
浜寺中央病院	大阪府	33.3	71.4	100.0	58.3	80.0	100.0	3	7	3	12	10	5
泉佐野優人会病院	大阪府	69.2	58.8	60.0	76.5	0.0	78.9	13	17	15	17	36	19
宮地病院	兵庫県	100.0	75.0	20.0	0.0	0.0	-	3	4	5	7	5	-
東浦平成病院	兵庫県	50.0	70.6	80.0	90.0	100.0	100.0	10	17	10	10	13	8
平成病院	兵庫県	33.3	70.0	91.7	100.0	85.7	100.0	3	10	12	3	7	10
福山記念病院	広島県	100.0	-	-	-	100.0	50.0	1	-	-	-	1	2
光風園病院	山口県	100.0	69.2	85.7	55.6	25.0	76.9	3	13	7	9	4	13
橋本病院	香川県	-	100.0	100.0	100.0	100.0	50.0	-	1	2	1	1	4
博愛記念病院	徳島県	100.0	33.3	100.0	42.9	-	66.7	1	3	2	7	-	6
松山リハビリテーション病院	愛媛県	100.0	100.0	0.0	100.0	0.0	0.0	1	1	2	1	1	1
聖ヶ塔病院	熊本県	-	33.3	0.0	0.0	0.0	-	-	3	3	3	2	-
全体(平均)		46.8%	51.5%	52.7%	47.7%	33.5%	54.8%	124	169	146	153	158	157

介護療養		7月	8月	9月	10月	11月	12月	7月	8月	9月	10月	11月	12月
総泉病院	千葉県	37.5	28.6	50.0	33.3	50.0	66.7	8	7	2	6	4	3
永生病院	東京都	22.2	25.0	0.0	33.3	20.0	100.0	9	4	4	6	5	1
三愛病院	東京都	100.0	100.0	100.0	100.0	88.9	100.0	8	8	13	9	9	3
大久野病院	東京都	40.0	25.0	25.0	100.0	75.0	33.3	5	4	4	1	4	3
久米川病院	東京都	87.5	81.8	62.5	60.0	91.7	100.0	8	11	8	10	12	3
鶴巻温泉病院	神奈川県	100.0	100.0	100.0	100.0	100.0	100.0	9	17	8	7	8	3
上條記念病院	長野県	100.0	100.0	66.7	100.0	100.0	100.0	10	4	3	3	6	3
流杉病院	富山県	100.0	100.0	100.0	100.0	100.0	100.0	10	7	2	8	11	10
光ヶ丘病院	富山県	12.5	16.7	6.7	0.0	0.0	0.0	8	12	15	17	14	11
嵯峨野病院	京都府	75.0	66.7	75.0	50.0	50.0	100.0	4	6	4	2	4	1
京都南西病院	京都府	80.0	16.7	13.3	25.0	18.2	0.0	5	12	15	4	11	11
新仁会病院	大阪府	9.0	41.7	57.1	50.0	21.4	14.3	11	12	14	6	14	14
いなみ野病院	兵庫県	0.0	66.7	80.0	100.0	100.0	33.3	1	3	5	1	1	3
光風園病院	山口県	100.0	40.0	66.7	100.0	14.3	9.5	4	5	3	1	7	21
有吉病院(2病棟)	福岡県	100.0	100.0	100.0	100.0	100.0	100.0	6	2	1	6	5	3
有吉病院(3病棟)	福岡県	22.2	15.4	18.2	16.7	20.0	50.0	9	13	11	12	5	2
全体(平均)		62.6%	55.1%	49.1%	53.5%	54.2%	37.9%	115	127	112	99	120	95

認知症治療病床(精神)		7月	8月	9月	10月	11月	12月	7月	8月	9月	10月	11月	12月
大内病院	東京都	100.0	0.0	50.0	100.0	66.7	100.0	1	1	2	2	6	2
南淡路病院	兵庫県	57.1	33.3	60.0	25.0	100.0	54.5	7	6	5	4	4	11
橋本病院	香川県	57.1	100.0	100.0	100.0	-	-	7	3	1	3	-	-
全体(平均)		60.0%	50.0%	62.5%	66.7%	80.0%	61.5%	15	10	8	9	10	13

調査対象者が「0」の回答については、集計外として「-」を記載した。

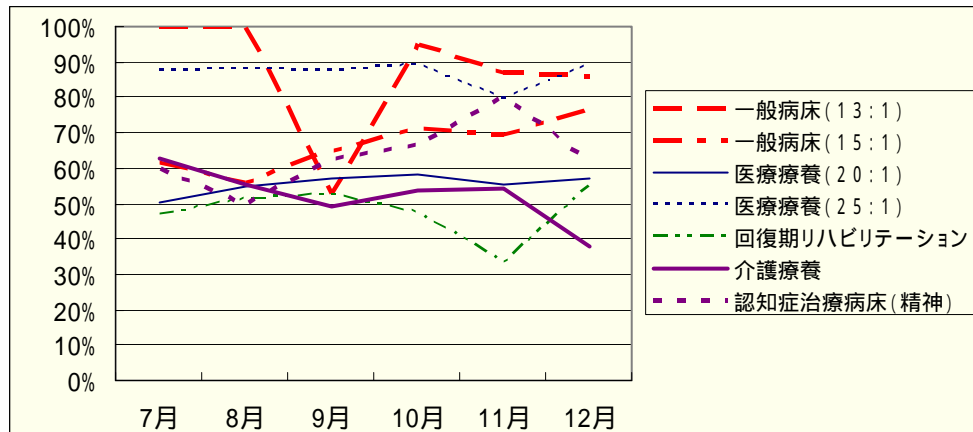



## 17. 低栄養の改善率（2カ月以内）

低栄養の改善率は0～50%と病床種別による相違が大きい。認知症治療病棟の月による変動が大きいのは、調査参加病棟の少なさ、退院患者数の少なさ等により患者の回答によるデータの変動が大きいと考えられる。

（割合：％）

（調査対象数（N数）：人）

一般病床(13:1)		7月	8月	9月	10月	11月	12月	7月	8月	9月	10月	11月	12月
光ヶ丘病院	富山県	-	-	0.0	0.0	0.0	0.0	-	-	17	18	14	14
全体(平均)		-	-	0.0%	0.0%	0.0%	0.0%	-	-	17	18	14	14

一般病床(15:1)		7月	8月	9月	10月	11月	12月	7月	8月	9月	10月	11月	12月
東浦平成病院	兵庫県	-	-	38.1	33.3	27.3	30.0	-	-	21	9	11	10
博愛記念病院	徳島県	-	-	33.3	27.3	20.0	40.0	-	-	3	22	5	5
全体(平均)		-	-	37.5%	22.6%	25.0%	33.3%	-	-	24	31	16	15

医療療養(20:1)		7月	8月	9月	10月	11月	12月	7月	8月	9月	10月	11月	12月
南小樽病院	北海道	-	-	29.4	28.6	29.2	27.8	-	-	17	14	24	18
聖ヶ丘病院(4階)	北海道	-	-	9.1	3.6	11.5	0.0	-	-	11	28	26	26
聖ヶ丘病院(6階)	北海道	-	-	0.0	11.1	0.0	0.0	-	-	2	9	9	10
富家病院	埼玉県	-	-	50.0	71.4	0.0	0.0	-	-	6	7	1	1
総泉病院	千葉県	-	-	5.6	5.9	0.0	0.0	-	-	18	17	10	9
永生病院	東京都	-	-	-	8.3	34.8	28.6	-	-	-	36	23	7
大久野病院	東京都	-	-	-	-	-	-	-	-	-	-	-	-
緑成会病院	東京都	-	-	0.0	0.0	-	0.0	-	-	1	2	-	2
鶴巻温泉病院	神奈川県	-	-	50.0	33.3	0.0	0.0	-	-	8	3	3	3
光ヶ丘病院	富山県	-	-	0.0	0.0	0.0	8.0	-	-	21	19	24	25
京都南西病院	京都府	-	-	0.0	50.0	0.0	0.0	-	-	3	2	1	1
新仁会病院(3階)	大阪府	-	-	-	0.0	0.0	0.0	-	-	-	1	1	1
新仁会病院(5階)	大阪府	-	-	-	-	0.0	0.0	-	-	-	-	1	1
弥刀中央病院	大阪府	-	-	30.8	20.0	16.7	66.7	-	-	13	15	12	12
春木病院	大阪府	-	-	14.3	12.5	0.0	33.3	-	-	7	8	8	9
浜寺中央病院	大阪府	-	-	54.2	35.0	28.1	25.0	-	-	24	20	32	28
泉佐野優人会病院	大阪府	-	-	41.7	40.0	33.3	50.0	-	-	12	5	3	2
山本第一病院	大阪府	-	-	-	0.0	20.0	14.3	-	-	-	3	5	7
宮地病院	兵庫県	-	-	25.0	28.5	7.7	0.0	-	-	4	7	13	7
いなみ野病院	兵庫県	-	-	-	50.0	50.0	25.0	-	-	-	2	2	4
東浦平成病院	兵庫県	-	-	36.4	41.2	33.3	22.2	-	-	22	17	15	9
北淡路病院	兵庫県	-	-	27.3	37.5	33.3	33.3	-	-	11	8	9	9
平成病院	兵庫県	-	-	44.4	48.0	41.2	28.0	-	-	18	25	34	25
南淡路病院	兵庫県	-	-	0.0	16.7	20.0	33.3	-	-	1	6	5	3
福山記念病院	広島県	-	-	-	0.0	0.0	12.5	-	-	-	6	5	8
光風園病院	山口県	-	-	0.0	0.0	33.3	0.0	-	-	7	2	3	1
博愛記念病院	徳島県	-	-	0.0	0.0	20.0	20.0	-	-	1	2	5	5
有吉病院	福岡県	-	-	50.0	13.6	11.1	0.0	-	-	4	22	9	12
全体(平均)		-	-	28.0%	20.6%	20.8%	18.4%	-	-	211	286	283	245

医療療養(25:1)		7月	8月	9月	10月	11月	12月	7月	8月	9月	10月	11月	12月
定山溪病院	北海道	-	-	100.0	0.0	25.0	100.0	-	-	2	3	4	1
聖ヶ丘病院	北海道	-	-	25.0	0.0	0.0	14.3	-	-	4	8	7	7
総泉病院	千葉県	-	-	22.2	16.7	0.0	0.0	-	-	9	6	2	2
緑成会病院	東京都	-	-	-	33.3	0.0	33.3	-	-	-	3	1	3
流杉病院	富山県	-	-	8.0	0.0	3.6	8.7	-	-	25	25	28	23
浜寺中央病院	大阪府	-	-	50.0	0.0	28.6	18.2	-	-	8	8	7	11
松山リハビリテーション病院	愛媛県	-	-	100.0	0.0	25.0	33.3	-	-	3	2	4	3
聖ヶ塔病院	熊本県	-	-	0.0	0.0	20.0	0.0	-	-	3	3	5	4
立神リハビリテーション温泉病院	鹿児島県	-	-	0.0	14.3	0.0	0.0	-	-	6	7	5	7
全体(平均)		-	-	23.3%	4.6%	9.5%	13.1%	-	-	60	65	63	61

(割合：%)

(調査対象数(N数):人)

回復期リハビリテーション		7月	8月	9月	10月	11月	12月	7月	8月	9月	10月	11月	12月
美原記念病院(5階)	群馬県	-	-	50.0	-	-	50.0	-	-	2	-	-	2
美原記念病院(6階)	群馬県	-	-	0.0	-	-	0.0	-	-	2	-	-	2
富家病院	埼玉県	-	-	33.3	100.0	12.5	100.0	-	-	3	1	8	1
永生病院	東京都	-	-	-	20.0	33.3	28.6	-	-	-	10	6	7
大久野病院	東京都	-	-	-	-	-	-	-	-	-	-	-	-
緑成会病院	東京都	-	-	-	-	100.0	-	-	-	-	-	1	-
鶴巻温泉病院	神奈川県	-	-	100.0	100.0	-	-	-	-	2	1	-	-
千里リハビリテーション病院	大阪府	-	-	100.0	100.0	40.0	100.0	-	-	5	2	5	1
弥刀中央病院	大阪府	-	-	50.0	0.0	0.0	0.0	-	-	2	1	2	3
春木病院	大阪府	-	-	0.0	0.0	0.0	100.0	-	-	2	3	1	2
浜寺中央病院	大阪府	-	-	50.0	60.0	42.9	50.0	-	-	4	5	7	2
泉佐野優人会病院	大阪府	-	-	100.0	0.0	50.0	50.0	-	-	1	1	2	6
宮地病院	兵庫県	-	-	50.0	60.0	50.0	50.0	-	-	2	5	2	4
東浦平成病院	兵庫県	-	-	44.4	37.5	33.3	28.6	-	-	9	8	9	7
平成病院	兵庫県	-	-	50.0	88.9	66.7	71.4	-	-	10	9	3	7
福山記念病院	広島県	-	-	-	-	-	-	-	-	-	-	-	-
光風園病院	山口県	-	-	0.0	100.0	20.0	40.0	-	-	3	1	5	5
橋本病院	香川県	-	-	33.3	100.0	-	-	-	-	3	1	-	-
博愛記念病院	徳島県	-	-	33.3	50.0	100.0	0.0	-	-	3	2	2	1
松山リハビリテーション病院	愛媛県	-	-	100.0	-	-	100.0	-	-	1	-	-	1
聖ヶ塔病院	熊本県	-	-	-	100.0	66.7	-	-	-	-	1	3	-
全体(平均)		-	-	48.1%	52.9%	37.5%	45.1%	-	-	54	51	56	51

介護療養		7月	8月	9月	10月	11月	12月	7月	8月	9月	10月	11月	12月
総泉病院	千葉県	-	-	18.2	25.0	25.0	27.3	-	-	11	12	12	11
永生病院	東京都	-	-	-	8.3	33.3	50.0	-	-	-	12	6	10
三愛病院	東京都	-	-	30.0	0.0	33.3	0.0	-	-	10	4	3	7
大久野病院	東京都	-	-	-	-	-	-	-	-	-	-	-	-
久米川病院	東京都	-	-	-	-	-	-	-	-	-	-	-	-
鶴巻温泉病院	神奈川県	-	-	0.0	12.5	0.0	0.0	-	-	9	8	4	4
上條記念病院	長野県	-	-	5.0	31.3	25.0	33.3	-	-	20	32	20	18
流杉病院	富山県	-	-	0.0	7.7	7.1	0.0	-	-	13	13	14	10
光ヶ丘病院	富山県	-	-	0.0	0.0	0.0	0.0	-	-	12	12	11	12
嵯峨野病院	京都府	-	-	-	-	-	-	-	-	-	-	-	-
京都南西病院	京都府	-	-	0.0	-	0.0	-	-	-	2	-	1	-
新仁会病院	大阪府	-	-	0.0	-	-	-	-	-	3	-	-	-
いなみ野病院	兵庫県	-	-	0.0	0.0	50.0	0.0	-	-	1	2	2	4
光風園病院	山口県	-	-	50.0	100.0	-	-	-	-	2	1	-	-
有吉病院(2病棟)	福岡県	-	-	80.0	60.0	100.0	40.0	-	-	5	5	2	5
有吉病院(3病棟)	福岡県	-	-	38.5	62.5	33.3	0.0	-	-	13	16	9	12
全体(平均)		-	-	15.8%	25.6%	21.4%	17.2%	-	-	101	117	84	93

認知症治療病棟(精神)		7月	8月	9月	10月	11月	12月	7月	8月	9月	10月	11月	12月
大内病院	東京都	-	-	0.0	100.0	100.0	-	-	-	3	1	2	-
南波路病院	兵庫県	-	-	-	-	-	-	-	-	-	-	-	-
橋本病院	香川県	-	-	-	-	-	-	-	-	-	-	-	-
全体(平均)		-	-	0.0%	100.0%	100.0%	-	-	-	3	1	2	-

調査対象者が「0」の回答については、集計外として「-」を記載した。  
 本項目調査については、7月調査開始のため対象データは9月からとなる。

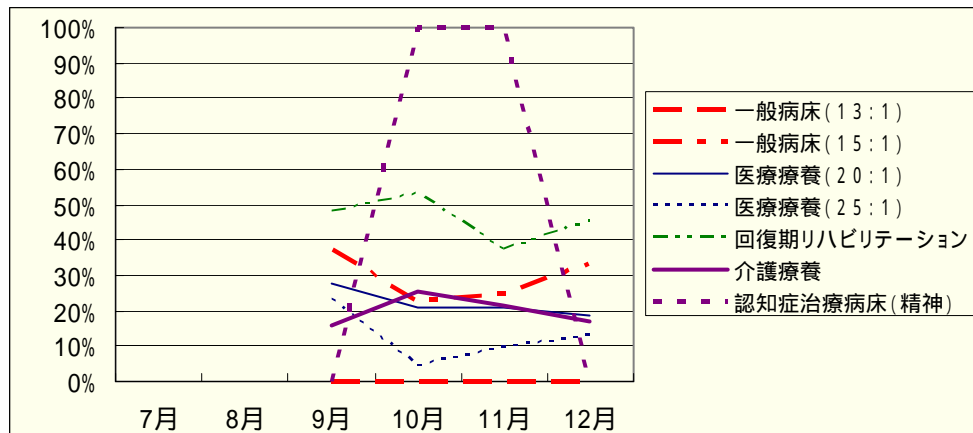

18. 経管栄養（中心静脈栄養・胃ろう・経鼻）から経口摂取になった患者率

経管栄養から経口摂取になった患者の率は、0%～10%程度である。回復期リハビリテーション病棟において、他よりも高くなっている。

(割合：%)

(調査対象数(N数)：人)

一般病床(13:1)		7月	8月	9月	10月	11月	12月	7月	8月	9月	10月	11月	12月
光ヶ丘病院	富山県	13.3	7.1	6.3	6.3	6.7	0.0	15	14	16	16	15	12
全体(平均)		13.3%	7.1%	6.3%	6.3%	6.7%	0.0%	15	14	16	16	15	12

一般病床(15:1)		7月	8月	9月	10月	11月	12月	7月	8月	9月	10月	11月	12月
東浦平成病院	兵庫県	11.8	23.1	37.5	23.5	21.1	36.4	17	13	8	17	19	11
博愛記念病院	徳島県	11.1	5.3	2.7	0.0	8.8	4.0	18	19	37	26	34	25
全体(平均)		11.4%	12.5%	8.9%	9.3%	13.2%	13.9%	35	32	45	43	53	36

医療療養(20:1)		7月	8月	9月	10月	11月	12月	7月	8月	9月	10月	11月	12月
南小樽病院	北海道	0.0	0.0	-	0.0	0.0	16.7	16	17	-	15	12	12
聖ヶ丘病院(4階)	北海道	5.3	0.0	0.0	6.3	4.2	0.0	19	14	14	16	24	26
聖ヶ丘病院(6階)	北海道	6.7	0.0	7.1	7.1	0.0	0.0	15	14	14	14	14	11
富家病院	埼玉県	4.2	4.0	0.0	0.0	0.0	0.0	24	25	25	24	23	23
総泉病院	千葉県	0.0	0.0	0.0	3.7	0.0	0.0	32	34	30	27	27	28
永生病院	東京都	7.5	12.1	0.0	0.0	0.0	7.1	40	33	36	19	17	14
大久野病院	東京都	0.0	0.0	0.0	0.0	0.0	0.0	16	17	14	14	15	17
緑成会病院	東京都	7.4	0.0	0.0	7.7	4.2	0.0	27	25	26	26	24	29
鶴巻温泉病院	神奈川県	0.0	0.0	2.4	4.5	0.0	2.6	43	47	41	44	42	39
光ヶ丘病院	富山県	0.0	0.0	0.0	0.0	0.0	0.0	28	23	31	30	26	22
京都南西病院	京都府	0.0	0.0	0.0	0.0	0.0	0.0	10	4	13	12	9	8
新仁会病院(3階)	大阪府	0.0	4.0	0.0	0.0	0.0	0.0	24	25	16	24	22	23
新仁会病院(5階)	大阪府	0.0	0.0	0.0	0.0	0.0	7.7	25	25	20	25	26	26
弥刀中央病院	大阪府	3.8	7.7	6.9	9.7	9.1	11.1	26	26	29	31	33	27
春木病院	大阪府	0.0	5.3	0.0	0.0	0.0	0.0	37	38	39	37	33	36
浜寺中央病院	大阪府	5.4	0.0	2.3	0.0	3.4	3.2	37	39	43	36	29	31
泉佐野優人会病院	大阪府	0.0	0.0	0.0	0.0	0.0	0.0	37	29	29	31	35	35
山本第一病院	大阪府	1.3	0.0	0.0	0.0	0.0	0.0	76	76	74	74	78	77
宮地病院	兵庫県	0.0	0.0	3.4	0.0	0.0	0.0	29	30	29	30	27	30
いなみ野病院	兵庫県	0.0	-	3.2	0.0	-	0.0	23	-	31	27	-	21
東浦平成病院	兵庫県	8.8	17.6	20.0	22.2	21.6	25.8	34	28	30	36	37	31
北淡路病院	兵庫県	5.3	4.2	11.1	10.7	8.0	12.0	19	24	27	28	25	25
平成病院	兵庫県	0.0	4.5	8.7	7.4	4.3	4.8	18	22	23	27	23	21
南淡路病院	兵庫県	8.3	12.5	16.7	7.7	0.0	0.0	12	16	12	13	12	11
福山記念病院	広島県	0.0	0.0	0.0	0.0	0.0	0.0	27	29	24	19	25	14
光風園病院	山口県	4.2	3.7	0.0	0.0	0.0	3.3	24	27	27	29	28	30
博愛記念病院	徳島県	0.0	0.0	0.0	0.0	0.0	0.0	32	32	32	32	32	32
有吉病院	福岡県	14.3	0.0	22.2	11.1	0.0	100.0	7	6	9	9	8	1
全体(平均)		2.5%	2.8%	3.0%	3.3%	2.4%	3.4%	757	725	738	749	706	700

医療療養(25:1)		7月	8月	9月	10月	11月	12月	7月	8月	9月	10月	11月	12月
定山溪病院	北海道	5.3	0.0	0.0	5.6	0.0	10.0	19	19	19	18	19	20
聖ヶ丘病院	北海道	10.0	0.0	0.0	0.0	0.0	0.0	10	10	10	14	13	11
総泉病院	千葉県	0.0	5.0	0.0	0.0	0.0	0.0	21	20	22	20	20	20
緑成会病院	東京都	21.4	5.3	13.0	5.0	0.0	10.0	14	19	23	20	17	20
流杉病院	富山県	0.0	0.0	0.0	0.0	0.0	0.0	16	14	15	15	18	15
浜寺中央病院	大阪府	10.0	0.0	0.0	0.0	0.0	0.0	10	12	8	8	16	18
松山リハビリテーション病院	愛媛県	0.0	0.0	0.0	0.0	0.0	0.0	10	10	10	10	11	11
聖ヶ塔病院	熊本県	0.0	0.0	0.0	0.0	0.0	0.0	13	14	15	15	14	12
立神リハビリテーション温泉病院	鹿児島県	0.0	0.0	0.0	0.0	0.0	0.0	21	21	20	16	20	16
全体(平均)		4.5%	1.4%	2.1%	1.5%	0.0%	2.8%	134	139	142	136	148	143

(割合：%)

(調査対象数(N数):人)

回復期リハビリテーション		7月	8月	9月	10月	11月	12月	7月	8月	9月	10月	11月	12月
美原記念病院(5階)	群馬県	37.5	50.0	33.3	50.0	80.0	25.0	8	4	6	2	5	4
美原記念病院(6階)	群馬県	100.0	100.0	100.0	40.0	100.0	33.3	6	1	1	5	2	3
富家病院	埼玉県	0.0	0.0	2.0	33.3	-	14.3	9	9	10	9	-	7
永生病院	東京都	100.0	0.0	50.0	0.0	50.0	-	1	1	2	1	4	-
大久野病院	東京都	40.0	44.4	0.0	0.0	30.0	37.5	10	9	7	7	10	8
緑成会病院	東京都	0.0	0.0	0.0	0.0	50.0	0.0	1	1	1	1	2	3
鶴巻温泉病院	神奈川県	44.5	100.0	-	-	100.0	100.0	9	7	-	-	4	2
千里リハビリテーション病院	大阪府	80.0	20.0	20.0	12.5	9.1	7.7	5	5	10	8	11	13
弥刀中央病院	大阪府	16.7	40.0	50.0	40.0	25.0	37.5	6	5	4	5	8	8
春木病院	大阪府	-	0.0	-	0.0	0.0	100.0	-	1	-	1	1	2
浜寺中央病院	大阪府	0.0	0.0	50.0	0.0	0.0	0.0	2	3	2	3	4	1
泉佐野優人会病院	大阪府	0.0	0.0	0.0	0.0	0.0	0.0	3	2	2	3	6	6
宮地病院	兵庫県	50.0	50.0	66.7	0.0	66.7	50.0	6	6	3	4	3	6
東浦平成病院	兵庫県	30.0	33.3	40.0	33.3	33.3	33.3	10	6	5	6	6	6
平成病院	兵庫県	0.0	0.0	0.0	0.0	0.0	0.0	3	3	3	3	1	1
福山記念病院	広島県	25.0	-	-	0.0	33.3	0.0	4	-	-	3	3	2
光風園病院	山口県	33.3	28.6	0.0	14.3	0.0	0.0	9	7	4	7	8	9
橋本病院	香川県	50.0	33.3	33.3	77.8	75.0	62.5	6	6	6	9	8	8
博愛記念病院	徳島県	15.4	15.4	11.1	0.0	0.0	12.5	13	13	9	5	3	8
松山リハビリテーション病院	愛媛県	0.0	0.0	0.0	0.0	0.0	66.7	4	4	3	2	2	3
聖ヶ塔病院	熊本県	-	-	0.0	-	-	0.0	-	-	1	-	-	1
全体(平均)		33.0%	30.1%	22.8%	22.6%	33.0%	26.7%	115	93	79	84	91	101

介護療養		7月	8月	9月	10月	11月	12月	7月	8月	9月	10月	11月	12月
総泉病院	千葉県	0.0	0.0	0.0	0.0	0.0	0.0	24	23	23	21	22	22
永生病院	東京都	9.1	9.1	0.0	0.0	7.7	13.3	11	11	12	12	13	15
三愛病院	東京都	12.0	4.3	26.3	11.5	7.7	3.3	25	23	19	26	26	30
大久野病院	東京都	0.0	0.0	0.0	0.0	6.3	0.0	16	17	19	15	16	14
久米川病院	東京都	2.4	0.0	0.0	0.0	4.8	0.0	42	42	43	40	42	42
鶴巻温泉病院	神奈川県	3.1	0.0	0.0	2.9	2.7	5.7	33	31	30	34	37	35
上條記念病院	長野県	-	0.0	0.0	0.0	0.0	0.0	-	17	22	18	22	18
流杉病院	富山県	7.1	0.0	0.0	0.0	0.0	0.0	28	26	22	22	23	25
光ヶ丘病院	富山県	0.0	0.0	0.0	0.0	0.0	0.0	26	25	27	27	27	26
嵯峨野病院	京都府	3.2	0.0	0.0	0.0	0.0	0.0	31	30	30	31	30	31
京都南西病院	京都府	0.0	0.0	0.0	2.2	2.1	6.1	44	44	45	45	47	33
新仁会病院	大阪府	0.0	0.0	0.0	0.0	0.0	0.0	25	24	14	24	24	24
いなみ野病院	兵庫県	3.1	0.0	0.0	4.3	-	0.0	32	28	23	23	-	28
光風園病院	山口県	-	-	0.0	0.0	-	-	-	-	1	1	-	-
有吉病院(2病棟)	福岡県	0.0	0.0	0.0	0.0	0.0	0.0	6	7	6	6	5	6
有吉病院(3病棟)	福岡県	0.0	0.0	0.0	0.0	0.0	0.0	12	13	12	14	14	14
全体(平均)		2.8%	0.6%	1.4%	1.7%	2.3%	1.9%	355	361	348	359	348	363

認知症治療病棟(精神)		7月	8月	9月	10月	11月	12月	7月	8月	9月	10月	11月	12月
大内病院	東京都	11.0	0.0	0.0	0.0	14.3	25.0	9	3	2	3	7	4
南淡路病院	兵庫県	20.0	0.0	-	0.0	0.0	0.0	5	5	-	3	3	4
橋本病院	香川県	0.0	0.0	0.0	0.0	0.0	0.0	4	6	6	6	6	7
全体(平均)		11.1%	0.0%	0.0%	0.0%	6.3%	6.7%	18	14	8	12	16	15

調査対象者が「0」の回答については、集計外として「-」を記載した。

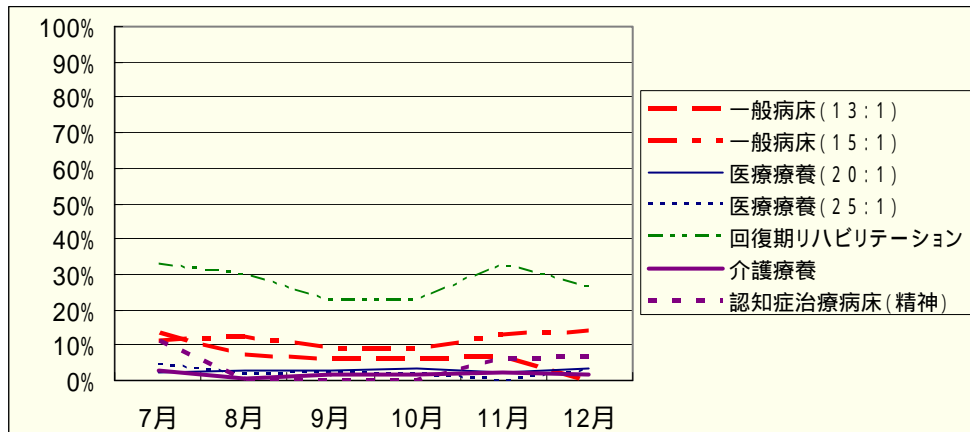

## 19. 転倒・転落などによる重傷事故の発生率

重症事故の発生率は、おおむね 10%以内である。調査期間中、比較的安定して推移している。

(割合：%)

(調査対象数(N数):人)

一般病床(13:1)		7月	8月	9月	10月	11月	12月	7月	8月	9月	10月	11月	12月
光ヶ丘病院	富山県	0.0	0.0	-	0.0	0.0	0.0	2	5	-	5	1	3
全体(平均)		0.0%	0.0%	-	0.0%	0.0%	0.0%	2	5	-	5	1	3

一般病床(15:1)		7月	8月	9月	10月	11月	12月	7月	8月	9月	10月	11月	12月
東浦平成病院	兵庫県	0.0	16.7	10.0	0.0	0.0	0.0	3	6	10	4	4	3
博愛記念病院	徳島県	0.0	0.0	0.0	0.0	0.0	20.0	1	2	4	2	4	5
全体(平均)		0.0%	12.5%	7.1%	0.0%	0.0%	12.5%	4	8	14	6	8	8

医療療養(20:1)		7月	8月	9月	10月	11月	12月	7月	8月	9月	10月	11月	12月
南小樽病院	北海道	0.0	0.0	0.0	-	-	-	1	3	6	-	-	-
聖ヶ丘病院(4階)	北海道	12.5	0.0	0.0	0.0	0.0	0.0	8	12	8	2	3	10
聖ヶ丘病院(6階)	北海道	0.0	0.0	0.0	10.5	0.0	0.0	10	11	10	19	11	12
富家病院	埼玉県	-	-	0.0	-	0.0	0.0	-	-	1	-	3	2
総泉病院	千葉県	0.0	0.0	0.0	0.0	0.0	0.0	6	2	3	2	3	1
永生病院	東京都	0.0	-	-	0.0	0.0	0.0	1	-	-	1	1	2
大久野病院	東京都	0.0	0.0	0.0	0.0	0.0	0.0	4	2	2	7	5	4
緑成会病院	東京都	0.0	0.0	0.0	-	-	0.0	3	2	3	-	-	3
鶴巻温泉病院	神奈川県	0.0	-	0.0	-	0.0	-	4	-	1	-	1	-
光ヶ丘病院	富山県	0.0	-	0.0	-	100.0	-	1	-	1	-	1	-
京都南西病院	京都府	-	-	-	-	-	-	-	-	-	-	-	-
新仁会病院(3階)	大阪府	-	-	-	-	-	0.0	-	-	-	-	-	1
新仁会病院(5階)	大阪府	0.0	-	-	-	-	-	1	-	-	-	-	-
弥刀中央病院	大阪府	0.0	-	0.0	-	33.3	0.0	6	-	2	-	3	1
春木病院	大阪府	50.0	0.0	50.0	0.0	0.0	50.0	4	2	2	2	2	2
浜寺中央病院	大阪府	0.0	-	-	-	100.0	0.0	2	-	-	-	1	1
泉佐野優人会病院	大阪府	0.0	0.0	0.0	0.0	0.0	0.0	4	3	3	6	5	3
山本第一病院	大阪府	0.0	0.0	-	-	0.0	0.0	1	1	-	-	2	1
宮地病院	兵庫県	0.0	0.0	0.0	0.0	0.0	20.0	1	2	1	1	2	5
いなみ野病院	兵庫県	-	0.0	0.0	0.0	0.0	-	-	1	5	1	2	-
東浦平成病院	兵庫県	-	-	0.0	0.0	0.0	0.0	-	-	2	1	2	2
北淡路病院	兵庫県	14.3	0.0	0.0	0.0	0.0	0.0	7	3	4	8	8	4
平成病院	兵庫県	-	0.0	0.0	-	0.0	-	-	2	1	-	1	-
南淡路病院	兵庫県	2.0	0.0	0.0	0.0	0.0	0.0	50	55	45	11	15	11
福山記念病院	広島県	-	-	-	-	-	-	-	-	-	-	-	-
光風園病院	山口県	25.0	0.0	0.0	0.0	20.0	0.0	4	5	2	2	5	4
博愛記念病院	徳島県	-	-	-	-	-	-	-	-	-	-	-	-
有吉病院	福岡県	0.0	0.0	20.0	0.0	16.7	0.0	9	13	5	5	6	16
全体(平均)		4.7%	0.0%	1.9%	2.9%	6.1%	2.4%	127	119	107	68	82	85

医療療養(25:1)		7月	8月	9月	10月	11月	12月	7月	8月	9月	10月	11月	12月
定山溪病院	北海道	0.0	0.0	0.0	-	0.0	0.0	3	1	2	-	3	1
聖ヶ丘病院	北海道	0.0	0.0	16.6	0.0	0.0	0.0	9	11	6	17	16	14
総泉病院	千葉県	-	-	0.0	0.0	-	0.0	-	-	1	1	-	1
緑成会病院	東京都	0.0	0.0	0.0	0.0	0.0	0.0	5	2	4	2	2	6
流杉病院	富山県	-	-	-	-	-	-	-	-	-	-	-	-
浜寺中央病院	大阪府	-	0.0	0.0	0.0	-	0.0	-	2	5	1	-	1
松山リハビリテーション病院	愛媛県	0.0	0.0	0.0	0.0	-	-	1	3	2	1	-	-
聖ヶ塔病院	熊本県	0.0	-	-	-	-	-	5	-	-	-	-	-
立神リハビリテーション温泉病院	鹿児島県	-	0.0	0.0	0.0	-	-	-	2	2	1	-	-
全体(平均)		0.0%	0.0%	4.5%	0.0%	0.0%	0.0%	23	21	22	23	21	23

(割合：%)

(調査対象数(N数):人)

回復期リハビリテーション		7月	8月	9月	10月	11月	12月	7月	8月	9月	10月	11月	12月
美原記念病院(5階)	群馬県	0.0	14.3	0.0	0.0	0.0	0.0	4	7	9	4	13	6
美原記念病院(6階)	群馬県	33.3	0.0	0.0	0.0	0.0	0.0	3	4	1	8	10	6
富家病院	埼玉県	0.0	-	-	-	0.0	-	5	-	-	-	28	-
永生病院	東京都	0.0	0.0	0.0	0.0	0.0	0.0	7	10	7	2	4	4
大久野病院	東京都	0.0	0.0	0.0	12.5	0.0	0.0	4	5	6	8	7	4
緑成会病院	東京都	0.0	0.0	0.0	33.3	0.0	0.0	6	2	3	3	2	3
鶴巻温泉病院	神奈川県	0.0	0.0	0.0	0.0	0.0	0.0	22	1	3	7	3	11
千里リハビリテーション病院	大阪府	1.1	1.5	0.0	0.0	0.0	2.5	89	68	61	43	58	40
弥刀中央病院	大阪府	0.0	0.0	0.0	0.0	0.0	0.0	3	1	4	1	2	3
春木病院	大阪府	0.0	0.0	0.0	-	0.0	0.0	8	2	1	-	2	5
浜寺中央病院	大阪府	50.0	0.0	0.0	0.0	0.0	0.0	4	1	3	3	5	2
泉佐野優人会病院	大阪府	0.0	0.0	0.0	0.0	0.0	0.0	3	2	2	3	4	3
宮地病院	兵庫県	0.0	0.0	0.0	0.0	0.0	0.0	16	11	9	5	8	11
東浦平成病院	兵庫県	12.5	28.6	0.0	0.0	20.0	0.0	8	7	2	4	5	6
平成病院	兵庫県	0.0	0.0	0.0	0.0	0.0	0.0	1	2	3	1	1	6
福山記念病院	広島県	11.1	0.0	0.0	0.0	0.0	0.0	9	1	5	5	5	6
光風園病院	山口県	8.3	3.4	6.0	0.0	0.0	6.3	12	29	18	24	13	32
橋本病院	香川県	9.1	0.0	0.0	0.0	0.0	5.6	11	9	5	22	25	18
博愛記念病院	徳島県	0.0	0.0	0.0	0.0	10.0	0.0	5	6	3	5	10	6
松山リハビリテーション病院	愛媛県	0.0	100.0	0.0	0.0	0.0	0.0	1	2	1	2	5	1
聖ヶ塔病院	熊本県	-	-	0.0	0.0	0.0	0.0	-	-	1	1	4	3
全体(平均)		3.6%	4.1%	0.7%	1.3%	0.9%	2.3%	221	170	147	151	214	176

介護療養		7月	8月	9月	10月	11月	12月	7月	8月	9月	10月	11月	12月
総泉病院	千葉県	-	0.0	-	0.0	0.0	0.0	-	1	-	2	4	1
永生病院	東京都	33.3	-	14.3	-	0.0	-	6	-	7	-	1	-
三愛病院	東京都	-	0.0	0.0	0.0	0.0	0.0	-	3	3	2	2	1
大久野病院	東京都	0.0	0.0	0.0	0.0	0.0	0.0	5	6	5	6	7	7
久米川病院	東京都	-	-	-	0.0	0.0	0.0	-	-	-	1	1	58
鶴巻温泉病院	神奈川県	0.0	-	0.0	0.0	0.0	-	2	-	1	2	3	-
上條記念病院	長野県	0.0	0.0	0.0	0.0	16.7	0.0	53	3	4	2	6	3
流杉病院	富山県	0.0	0.0	0.0	0.0	0.0	0.0	1	1	1	1	1	4
光ヶ丘病院	富山県	100.0	0.0	-	-	-	-	1	1	-	-	-	-
嵯峨野病院	京都府	0.0	-	-	-	-	-	1	-	-	-	-	-
京都南西病院	京都府	-	-	-	-	-	-	-	-	-	-	-	-
新仁会病院	大阪府	-	-	0.0	-	-	-	-	-	1	-	-	-
いなみ野病院	兵庫県	-	-	-	-	-	-	-	-	-	-	-	-
光風園病院	山口県	0.0	0.0	11.1	0.0	0.0	0.0	15	15	9	19	12	22
有吉病院(2病棟)	福岡県	-	-	0.0	-	-	0.0	-	-	1	-	-	3
有吉病院(3病棟)	福岡県	-	0.0	-	0.0	0.0	0.0	-	2	-	1	3	2
全体(平均)		3.6%	0.0%	6.3%	0.0%	2.5%	0.0%	84	32	32	36	40	101

認知症治療病棟(精神)		7月	8月	9月	10月	11月	12月	7月	8月	9月	10月	11月	12月
大内病院	東京都	0.0	33.3	0.0	0.0	25.0	0.0	2	3	5	4	8	8
南淡路病院	兵庫県	0.0	0.0	0.0	0.0	0.0	0.0	45	43	44	12	23	18
橋本病院	香川県	0.0	28.6	10.0	0.0	0.0	0.0	24	7	10	14	7	13
全体(平均)		0.0%	5.7%	1.7%	0.0%	5.3%	0.0%	71	53	59	30	38	39

調査対象者が「0」の回答については、集計外として「-」を記載した。

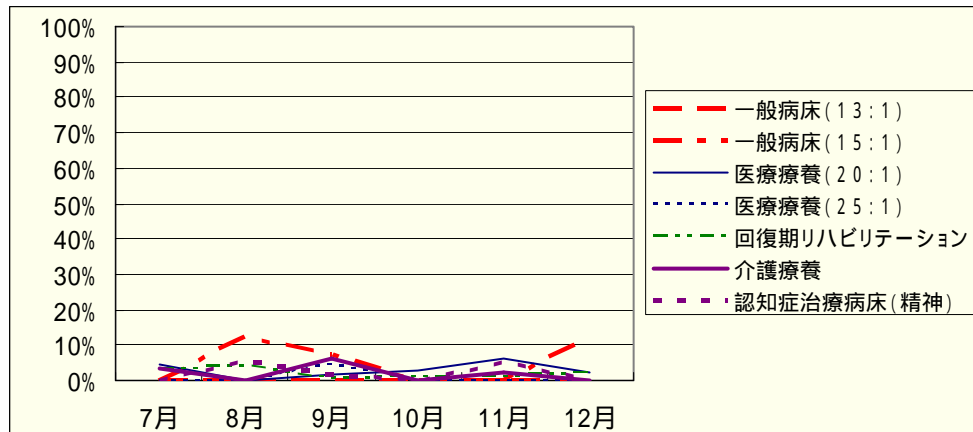

## 20. 抑制が行われている患者の比率

抑制が行われている患者の比率は、10%～30%程度で、調査期間中、安定して推移している。

一般病床において、やや高くなる傾向がある。

(割合：%)

(調査対象数(N数)：人)

一般病床(13:1)		7月	8月	9月	10月	11月	12月	7月	8月	9月	10月	11月	12月
光ヶ丘病院	富山県	44.0	33.3	29.6	26.9	27.6	15.4	25	30	27	26	29	26
全体(平均)		44.0%	33.3%	29.6%	26.9%	27.6%	15.4%	25	30	27	26	29	26

一般病床(15:1)		7月	8月	9月	10月	11月	12月	7月	8月	9月	10月	11月	12月
東浦平成病院	兵庫県	25.6	16.7	11.9	20.0	15.4	19.4	39	42	42	40	39	36
博愛記念病院	徳島県	16.0	22.0	23.9	18.4	14.0	21.7	50	50	46	49	50	46
全体(平均)		20.2%	19.6%	18.2%	19.1%	14.6%	20.7%	89	92	88	89	89	82

医療療養(20:1)		7月	8月	9月	10月	11月	12月	7月	8月	9月	10月	11月	12月
南小樽病院	北海道	4.2	4.3	4.3	4.3	4.4	2.2	48	46	47	46	45	46
聖ヶ丘病院(4階)	北海道	1.8	1.7	1.9	1.8	3.4	1.7	55	56	52	54	57	56
聖ヶ丘病院(6階)	北海道	5.2	5.2	10.7	10.7	10.5	6.7	58	58	56	56	57	59
富家病院	埼玉県	0.0	0.0	0.0	0.0	0.0	0.0	46	46	46	46	45	45
総泉病院	千葉県	1.8	1.8	1.9	3.9	3.8	2.0	56	55	53	51	53	50
永生病院	東京都	0.0	0.0	0.0	0.0	0.0	0.0	49	49	47	48	48	48
大久野病院	東京都	20.0	13.0	11.1	0.0	0.0	0.0	45	46	45	47	41	48
緑成会病院	東京都	19.0	19.0	16.7	19.0	19.0	19.0	42	42	42	42	42	42
鶴巻温泉病院	神奈川県	10.0	10.2	10.2	11.7	10.0	10.3	60	59	59	60	60	58
光ヶ丘病院	富山県	9.1	10.4	11.8	16.7	14.0	14.6	44	48	51	48	50	48
京都南西病院	京都府	0.0	0.0	0.0	0.0	0.0	7.1	15	15	15	15	15	14
新仁会病院(3階)	大阪府	11.4	6.7	6.7	2.2	4.5	9.1	44	45	45	44	44	44
新仁会病院(5階)	大阪府	5.0	5.0	5.0	5.0	7.5	5.0	40	40	40	40	40	40
弥刀中央病院	大阪府	22.2	20.0	16.7	16.7	13.0	15.1	54	55	54	54	54	53
春木病院	大阪府	27.6	29.8	22.0	18.6	19.3	24.1	58	57	59	59	57	58
浜寺中央病院	大阪府	15.1	9.8	15.7	16.7	15.4	11.8	53	51	51	54	52	51
泉佐野優人会病院	大阪府	29.3	16.4	16.4	14.3	14.0	16.4	58	55	55	56	57	55
山本第一病院	大阪府	28.6	31.6	32.7	31.5	30.2	27.6	119	117	113	111	116	116
宮地病院	兵庫県	12.3	12.3	12.7	10.9	14.3	27.8	57	57	55	55	56	54
いなみ野病院	兵庫県	5.5	11.1	9.1	5.4	11.1	7.3	55	54	55	56	54	55
東浦平成病院	兵庫県	11.3	20.0	18.6	18.6	18.2	16.7	53	55	59	59	55	54
北淡路病院	兵庫県	33.9	23.2	14.3	17.9	16.4	16.4	56	56	56	56	55	55
平成病院	兵庫県	9.1	11.6	11.8	9.8	11.1	15.1	44	43	51	51	54	53
南淡路病院	兵庫県	40.9	46.5	9.3	11.4	11.1	22.2	44	43	43	44	45	45
福山記念病院	広島県	5.7	8.3	11.8	17.1	16.7	11.1	35	36	34	35	36	36
光風園病院	山口県	0.0	0.0	0.0	0.0	0.0	0.0	58	57	58	56	58	59
博愛記念病院	徳島県	25.0	27.5	27.5	32.5	30.0	25.0	40	40	40	40	40	40
有吉病院	福岡県	0.0	1.7	0.0	0.0	0.0	1.9	56	58	53	52	54	54
全体(平均)		13.7%	13.4%	11.9%	11.7%	11.7%	12.1%	1442	1439	1434	1435	1440	1436

医療療養(25:1)		7月	8月	9月	10月	11月	12月	7月	8月	9月	10月	11月	12月
定山溪病院	北海道	0.0	0.0	0.0	-	0.0	0.0	48	49	49	-	49	49
聖ヶ丘病院	北海道	0.0	1.8	-	0.0	0.0	0.0	56	57	-	56	56	57
総泉病院	千葉県	0.0	0.0	0.0	0.0	0.0	0.0	45	44	43	44	43	43
緑成会病院	東京都	19.1	17.4	19.1	17.8	23.4	19.1	47	46	47	45	47	47
流杉病院	富山県	25.0	25.0	17.2	16.9	21.0	20.6	64	64	64	65	62	63
浜寺中央病院	大阪府	12.9	32.1	23.1	25.8	20.7	29.0	31	28	26	31	29	31
松山リハビリテーション病院	愛媛県	13.2	16.7	18.9	19.1	25.0	13.9	38	36	37	47	40	36
聖ヶ塔病院	熊本県	17.6	27.7	25.5	28.9	22.9	16.3	51	47	47	45	48	49
立神リハビリテーション温泉病院	鹿児島県	0.0	0.0	0.0	0.0	0.0	1.9	57	56	56	55	53	54
全体(平均)		9.8%	12.4%	12.2%	12.6%	11.9%	10.5%	437	427	369	388	427	429

(割合：%)

(調査対象数(N数):人)

回復期リハビリテーション		7月	8月	9月	10月	11月	12月	7月	8月	9月	10月	11月	12月
美原記念病院(5階)	群馬県	26.8	26.7	31.8	22.0	36.4	33.3	41	45	44	41	44	45
美原記念病院(6階)	群馬県	10.9	8.1	13.3	15.0	15.9	9.8	46	37	30	40	44	41
富家病院	埼玉県	0.0	0.0	-	-	-	0.0	28	26	-	-	-	28
永生病院	東京都	2.6	0.0	0.0	0.0	0.0	0.0	39	38	38	37	37	40
大久野病院	東京都	33.3	19.5	17.9	19.5	22.0	20.5	42	41	39	41	41	44
緑成会病院	東京都	0.0	0.0	11.1	11.1	17.6	16.7	17	16	18	18	17	18
鶴巻温泉病院	神奈川県	18.4	20.0	23.5	26.7	20.8	23.4	49	50	47	45	48	47
千里リハビリテーション病院	大阪府	24.8	30.0	32.3	39.6	21.1	28.0	109	100	99	96	95	100
弥刀中央病院	大阪府	36.4	21.7	9.1	21.7	20.8	17.4	22	23	22	23	24	23
春木病院	大阪府	7.1	3.7	3.7	6.7	4.0	3.7	28	27	27	30	25	27
浜寺中央病院	大阪府	19.0	4.5	0.0	0.0	4.8	0.0	21	22	20	22	21	22
泉佐野優人会病院	大阪府	15.4	11.1	15.2	14.7	19.4	13.9	39	36	33	34	36	36
宮地病院	兵庫県	21.8	21.0	20.0	23.2	14.0	14.0	55	57	55	56	57	57
東浦平成病院	兵庫県	14.1	15.8	6.8	11.4	15.9	15.9	43	38	44	44	44	44
平成病院	兵庫県	0.0	0.0	0.0	2.9	5.9	2.8	31	35	35	35	34	36
福山記念病院	広島県	3.0	0.0	0.0	2.9	0.0	0.0	33	30	33	34	32	34
光風園病院	山口県	0.0	0.0	0.0	0.0	0.0	0.0	48	52	44	47	50	47
橋本病院	香川県	0.0	0.0	0.0	0.0	0.0	0.0	52	47	47	59	60	57
博愛記念病院	徳島県	23.3	13.3	20.0	6.7	6.7	10.0	30	30	30	30	30	30
松山リハビリテーション病院	愛媛県	24.0	28.3	22.7	23.9	17.8	17.9	45	46	44	46	45	39
聖ヶ塔病院	熊本県	26.5	9.7	18.2	17.9	20.7	27.3	34	31	22	28	29	22
全体(平均)		15.6%	13.5%	14.5%	15.5%	13.8%	13.4%	852	827	771	806	813	837

介護療養		7月	8月	9月	10月	11月	12月	7月	8月	9月	10月	11月	12月
総泉病院	千葉県	0.0	0.0	0.0	0.0	0.0	0.0	48	47	48	48	44	44
永生病院	東京都	0.0	0.0	0.0	0.0	0.0	0.0	39	40	39	39	40	39
三愛病院	東京都	1.7	3.3	3.3	0.0	0.0	0.0	60	60	60	60	60	57
大久野病院	東京都	21.0	21.0	21.4	18.9	25.0	19.3	57	57	56	53	56	57
久米川病院	東京都	41.4	41.4	43.1	45.6	39.6	36.2	28	58	58	57	58	58
鶴巻温泉病院	神奈川県	8.4	5.3	8.3	12.0	12.0	15.0	60	57	60	58	58	60
上條記念病院	長野県	34.0	21.8	25.0	22.4	27.6	24.1	53	55	56	58	58	58
流杉病院	富山県	19.4	17.2	17.7	23.8	23.7	22.2	62	64	62	63	59	63
光ヶ丘病院	富山県	3.7	3.6	3.6	3.6	5.4	7.7	54	55	56	56	56	52
嵯峨野病院	京都府	1.7	1.7	1.7	1.7	1.7	1.7	59	59	59	59	59	59
京都南西病院	京都府	1.7	1.7	1.7	1.7	1.7	1.7	60	60	60	60	60	60
新仁会病院	大阪府	6.3	8.3	6.4	6.3	4.2	6.4	48	48	47	48	48	47
いなみ野病院	兵庫県	14.3	16.4	12.1	7.4	16.1	12.3	56	55	58	54	56	57
光風園病院	山口県	0.0	0.0	0.0	0.0	0.0	0.0	30	30	29	32	31	31
有吉病院(2病棟)	福岡県	0.0	10.0	6.7	6.7	10.0	13.3	29	30	30	30	30	30
有吉病院(3病棟)	福岡県	10.0	10.0	8.3	6.7	6.7	3.3	60	60	60	60	60	60
全体(平均)		11.6%	10.8%	10.7%	10.5%	11.6%	10.9%	803	835	838	835	833	832

認知症治療病棟(精神)		7月	8月	9月	10月	11月	12月	7月	8月	9月	10月	11月	12月
大内病院	東京都	43.0	44.0	30.0	42.0	46.0	45.1	49	50	50	50	50	51
南淡路病院	兵庫県	53.7	52.5	24.4	19.5	19.0	17.1	41	40	41	41	42	41
橋本病院	香川県	0.0	0.0	0.0	0.0	0.0	0.0	60	60	60	58	58	59
全体(平均)		28.7%	23.3%	16.6%	19.5%	20.7%	19.9%	150	150	151	149	150	151

調査対象者が「0」の回答については、集計外として「-」を記載した。

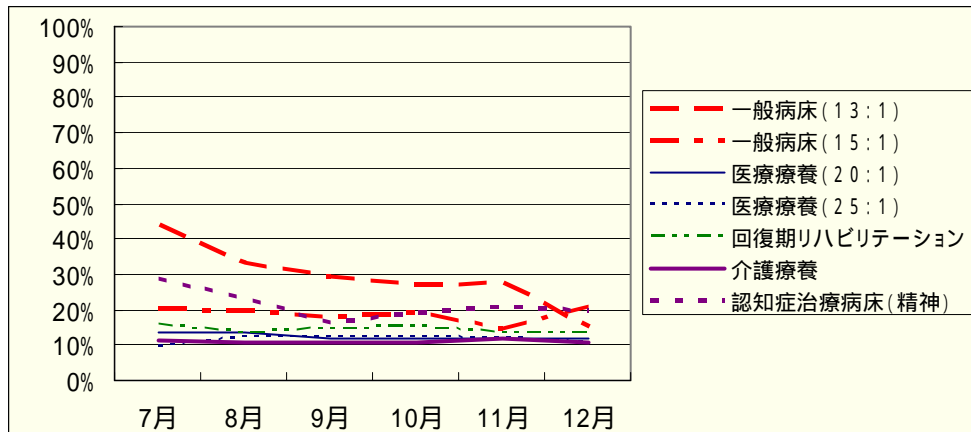



## 21. 褥瘡患者の持込みの比率

褥瘡患者の持込み率は病床種別による相違が大きく、また、同一病床種別であっても調査月によるばらつきが大きい。一般病床や回復期リハビリテーション病棟において、やや高くなる傾向がある。

(割合：%)

(調査対象数(N数):人)

一般病床(13:1)		7月	8月	9月	10月	11月	12月	7月	8月	9月	10月	11月	12月
光ヶ丘病院	富山県	71.4	50.0	100.0	50.0	71.4	100.0	7	4	2	4	7	5
全体(平均)		71.4%	50.0%	100.0%	50.0%	71.4%	100.0%	7	4	2	4	7	5

一般病床(15:1)		7月	8月	9月	10月	11月	12月	7月	8月	9月	10月	11月	12月
東浦平成病院	兵庫県	20.0	28.6	20.0	75.0	100.0	66.7	5	7	5	4	3	3
博愛記念病院	徳島県	100.0	60.0	80.0	66.7	66.7	100.0	3	5	5	3	6	7
全体(平均)		50.0%	41.7%	50.0%	71.4%	77.8%	90.0%	8	12	10	7	9	10

医療療養(20:1)		7月	8月	9月	10月	11月	12月	7月	8月	9月	10月	11月	12月
南小樽病院	北海道	66.7	33.3	50.0	66.7	0.0	0.0	3	3	2	3	1	1
聖ヶ丘病院(4階)	北海道	25.0	0.0	0.0	50.0	50.0	40.0	4	3	3	2	4	5
聖ヶ丘病院(6階)	北海道	0.0	0.0	0.0	0.0	0.0	0.0	3	6	3	5	5	3
富家病院	埼玉県	20.0	20.0	17.0	20.0	20.0	20.0	50	5	6	5	5	5
総泉病院	千葉県	0.0	12.5	0.0	20.0	0.0	50.0	8	8	8	5	4	4
永生病院	東京都	50.0	62.6	62.5	22.2	55.6	16.7	6	8	8	9	9	6
大久野病院	東京都	-	-	-	-	-	-	-	-	-	-	-	-
緑成会病院	東京都	0.0	33.3	33.3	0.0	33.3	20.0	2	3	3	4	6	5
鶴巻温泉病院	神奈川県	83.4	83.4	83.4	100.0	100.0	100.0	6	6	6	4	3	4
光ヶ丘病院	富山県	100.0	100.0	75.0	75.0	75.0	75.0	1	3	4	4	4	4
京都南西病院	京都府	-	-	-	-	0.0	0.0	-	-	-	-	-	1
新仁会病院(3階)	大阪府	14.3	12.5	11.1	14.3	0.0	0.0	7	8	9	7	4	4
新仁会病院(5階)	大阪府	0.0	0.0	0.0	0.0	0.0	0.0	4	5	5	5	4	4
弥刀中央病院	大阪府	46.2	44.4	40.0	28.6	42.9	42.9	13	9	10	7	7	7
春木病院	大阪府	50.0	37.5	33.3	20.0	0.0	10.0	6	8	9	10	8	10
浜寺中央病院	大阪府	25.0	14.3	20.0	12.5	25.0	0.0	12	7	5	8	8	7
泉佐野優人会病院	大阪府	33.3	0.0	0.0	25.0	33.3	0.0	6	5	6	4	6	6
山本第一病院	大阪府	37.5	30.0	60.0	14.3	16.7	22.2	8	10	5	7	6	9
宮地病院	兵庫県	12.5	18.2	11.1	20.0	22.2	18.2	8	11	9	5	9	11
いなみ野病院	兵庫県	80.0	60.0	83.3	66.7	71.4	62.5	5	5	6	9	7	8
東浦平成病院	兵庫県	50.0	77.8	62.5	28.6	42.9	50.0	8	9	8	7	7	8
北淡路病院	兵庫県	46.7	14.3	63.6	21.4	20.0	33.3	15	14	11	14	10	9
平成病院	兵庫県	54.5	70.0	60.0	28.6	36.4	35.7	11	10	5	7	11	14
南淡路病院	兵庫県	20.0	75.0	62.5	62.5	33.3	50.0	5	8	8	8	9	8
福山記念病院	広島県	33.3	0.0	50.0	66.6	80.0	100.0	3	2	2	3	5	3
光風園病院	山口県	-	100.0	100.0	100.0	33.3	66.7	-	1	1	1	3	3
博愛記念病院	徳島県	-	0.0	0.0	0.0	0.0	0.0	-	1	1	3	2	1
有吉病院	福岡県	40.0	25.0	0.0	33.3	16.7	100.0	5	4	4	3	6	2
全体(平均)		28.6%	35.8%	38.1%	30.2%	31.8%	32.9%	199	162	147	149	154	152

医療療養(25:1)		7月	8月	9月	10月	11月	12月	7月	8月	9月	10月	11月	12月
定山溪病院	北海道	-	50.0	50.0	100.0	-	-	-	2	2	1	-	-
聖ヶ丘病院	北海道	-	-	-	100.0	-	-	-	-	-	1	-	-
総泉病院	千葉県	0.0	20.0	25.0	14.3	20.0	50.0	4	5	4	7	5	2
緑成会病院	東京都	42.9	14.3	0.0	0.0	0.0	16.7	7	7	7	6	6	6
流杉病院	富山県	10.0	0.0	0.0	0.0	0.0	14.3	10	12	10	9	6	7
浜寺中央病院	大阪府	33.3	25.0	50.0	20.0	40.0	40.0	3	4	2	5	5	5
松山リハビリテーション病院	愛媛県	100.0	50.0	-	-	0.0	0.0	1	2	-	-	1	1
聖ヶ塔病院	熊本県	0.0	0.0	20.0	0.0	0.0	0.0	3	6	5	5	4	4
立神リハビリテーション温泉病院	鹿児島県	33.3	0.0	0.0	0.0	0.0	42.9	6	3	1	55	4	7
全体(平均)		23.5%	12.2%	12.9%	4.5%	9.7%	25.0%	34	41	31	89	31	32

(割合：%)

(調査対象数(N数):人)

回復期リハビリテーション		7月	8月	9月	10月	11月	12月	7月	8月	9月	10月	11月	12月
美原記念病院(5階)	群馬県	33.3	40.0	-	33.3	16.7	28.6	3	5	-	3	6	7
美原記念病院(6階)	群馬県	66.7	100.0	100.0	66.7	40.0	100.0	3	2	2	3	5	4
富家病院	埼玉県	100.0	-	-	-	-	-	2	-	-	-	-	-
永生病院	東京都	50.0	75.0	50.0	100.0	80.0	25.0	2	4	4	5	5	4
大久野病院	東京都	100.0	100.0	-	-	-	33.3	1	2	-	-	-	3
緑成会病院	東京都	100.0	-	-	-	-	-	2	-	-	-	-	-
鶴巻温泉病院	神奈川県	0.0	50.0	0.0	0.0	100.0	50.0	2	2	1	1	1	2
千里リハビリテーション病院	大阪府	100.0	16.7	0.0	66.7	50.0	50.0	3	6	4	3	2	4
弥刀中央病院	大阪府	25.0	0.0	0.0	40.0	50.0	25.0	4	2	3	5	2	4
春木病院	大阪府	-	0.0	-	-	4.0	-	-	27	-	-	25	-
浜寺中央病院	大阪府	-	-	-	0.0	0.0	-	-	-	-	1	1	-
泉佐野優人会病院	大阪府	100.0	0.0	0.0	-	0.0	50.0	1	1	1	-	1	2
宮地病院	兵庫県	-	-	0.0	0.0	100.0	100.0	-	-	1	1	1	1
東浦平成病院	兵庫県	0.0	50.0	50.0	50.0	66.7	100.0	1	2	4	2	3	1
平成病院	兵庫県	0.0	-	-	0.0	-	-	1	-	-	1	-	-
福山記念病院	広島県	-	0.0	-	-	-	-	-	1	-	-	-	-
光風園病院	山口県	100.0	33.3	50.0	100.0	85.7	77.8	3	6	2	6	7	9
橋本病院	香川県	50.0	-	50.0	50.0	0.0	66.7	2	-	2	2	2	3
博愛記念病院	徳島県	-	0.0	0.0	100.0	-	100.0	-	1	1	1	-	3
松山リハビリテーション病院	愛媛県	0.0	-	-	-	-	0.0	1	-	-	-	-	1
聖ヶ塔病院	熊本県	0.0	-	-	50.0	-	100.0	2	-	-	4	-	1
全体(平均)		54.5%	23.0%	32.0%	60.5%	32.8%	57.1%	33	61	25	38	61	49

介護療養		7月	8月	9月	10月	11月	12月	7月	8月	9月	10月	11月	12月
総泉病院	千葉県	0.0	0.0	0.0	0.0	0.0	0.0	3	5	4	5	5	2
永生病院	東京都	0.0	0.0	0.0	0.0	66.7	25.0	4	4	3	2	3	4
三愛病院	東京都	-	50.0	0.0	0.0	0.0	33.3	-	2	4	2	2	3
大久野病院	東京都	0.0	0.0	0.0	0.0	0.0	0.0	2	2	2	1	1	1
久米川病院	東京都	62.5	50.0	62.5	75.0	33.3	33.3	8	8	8	4	3	3
鶴巻温泉病院	神奈川県	50.0	50.0	0.0	-	-	-	2	2	1	-	-	-
上條記念病院	長野県	25.0	66.7	57.1	50.0	10.0	77.8	4	3	7	10	10	9
流杉病院	富山県	0.0	0.0	0.0	0.0	0.0	25.0	4	1	2	2	3	4
光ヶ丘病院	富山県	0.0	0.0	0.0	0.0	0.0	0.0	1	1	5	7	8	7
嵯峨野病院	京都府	80.0	100.0	100.0	100.0	60.0	66.7	5	4	4	4	5	6
京都南西病院	京都府	33.3	33.3	0.0	0.0	0.0	0.0	3	3	2	2	2	2
新仁会病院	大阪府	-	-	-	-	0.0	0.0	-	-	-	-	1	2
いなみ野病院	兵庫県	14.3	33.3	100.0	100.0	100.0	100.0	7	3	2	3	2	2
光風園病院	山口県	33.3	0.0	0.0	0.0	0.0	0.0	3	1	2	2	1	2
有吉病院(2病棟)	福岡県	50.0	100.0	-	-	-	-	2	1	-	-	-	-
有吉病院(3病棟)	福岡県	66.7	75.0	100.0	100.0	100.0	100.0	3	4	3	2	2	1
全体(平均)		33.3%	40.9%	36.7%	37.0%	22.9%	37.5%	51	44	49	46	48	48

認知症治療病床(精神)		7月	8月	9月	10月	11月	12月	7月	8月	9月	10月	11月	12月
大内病院	東京都	0.0	0.0	-	2.0	0.0	-	5	3	-	50	50	-
南淡路病院	兵庫県	62.5	14.3	0.0	0.0	0.0	0.0	8	7	2	6	9	4
橋本病院	香川県	0.0	0.0	0.0	0.0	0.0	0.0	5	5	4	3	2	2
全体(平均)		27.8%	6.7%	0.0%	1.7%	0.0%	0.0%	18	15	6	59	61	6

調査対象者が「0」の回答については、集計外として「-」を記載した。

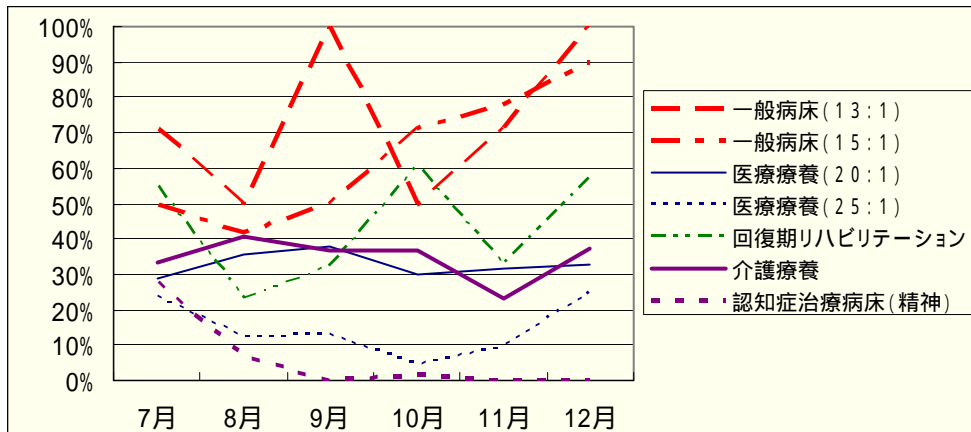

## 22. 褥瘡の治癒率

褥瘡の治癒率は0～40%程度と病床種別による相違が大きく、また、同一病床種別であっても調査月によるばらつきが大きい。

(割合：%)

(調査対象数(N数)：人)

一般病床(13:1)		7月	8月	9月	10月	11月	12月	7月	8月	9月	10月	11月	12月
光ヶ丘病院	富山県	28.6	0.0	0.0	25.0	28.6	20.0	7	4	2	4	7	5
全体(平均)		28.6%	0.0%	0.0%	25.0%	28.6%	20.0%	7	4	2	4	7	5

一般病床(15:1)		7月	8月	9月	10月	11月	12月	7月	8月	9月	10月	11月	12月
東浦平成病院	兵庫県	20.0	28.6	20.0	0.0	0.0	0.0	5	7	5	4	3	4
博愛記念病院	徳島県	33.3	40.0	40.0	0.0	75.0	14.3	3	5	5	3	4	7
全体(平均)		25.0%	33.3%	30.0%	0.0%	42.9%	9.1%	8	12	10	7	7	11

医療療養(20:1)		7月	8月	9月	10月	11月	12月	7月	8月	9月	10月	11月	12月
南小樽病院	北海道	0.0	66.7	0.0	66.7	0.0	0.0	3	3	2	3	1	1
聖ヶ丘病院(4階)	北海道	50.0	0.0	66.6	0.0	0.0	0.0	4	3	3	2	4	5
聖ヶ丘病院(6階)	北海道	0.0	50.0	33.3	40.0	60.0	33.3	3	6	3	5	5	3
富家病院	埼玉県	0.0	0.0	0.0	20.0	20.0	0.0	5	5	6	5	5	5
総泉病院	千葉県	0.0	0.0	25.0	0.0	50.0	0.0	8	8	8	5	4	4
永生病院	東京都	0.0	0.0	37.5	11.1	11.1	16.7	6	8	8	9	9	6
大久野病院	東京都	-	-	-	-	-	-	-	-	-	-	-	-
緑成会病院	東京都	0.0	33.3	33.3	0.0	-	0.0	2	3	3	4	-	5
鶴巻温泉病院	神奈川県	0.0	0.0	0.0	50.0	25.0	0.0	6	6	6	4	4	4
光ヶ丘病院	富山県	0.0	33.3	0.0	0.0	0.0	0.0	1	3	4	4	4	4
京都南西病院	京都府	-	-	-	-	0.0	0.0	-	-	-	-	1	1
新仁会病院(3階)	大阪府	0.0	12.5	22.2	42.9	0.0	0.0	7	8	9	7	4	4
新仁会病院(5階)	大阪府	0.0	0.0	0.0	0.0	0.0	0.0	4	5	5	5	4	4
弥刀中央病院	大阪府	15.4	22.2	40.0	28.6	42.9	14.3	13	9	10	7	7	7
春木病院	大阪府	16.7	50.0	44.4	20.0	0.0	30.0	6	8	9	10	8	10
浜寺中央病院	大阪府	33.3	0.0	20.0	25.0	12.5	42.9	12	7	5	8	8	7
泉佐野優人会病院	大阪府	0.0	0.0	16.7	0.0	0.0	0.0	6	5	6	4	6	6
山本第一病院	大阪府	0.0	10.0	28.6	14.3	0.0	11.1	9	10	7	7	6	9
宮地病院	兵庫県	25.0	18.2	11.1	0.0	0.0	9.1	8	11	9	5	9	11
いなみ野病院	兵庫県	0.0	20.0	0.0	0.0	0.0	0.0	5	5	6	9	7	8
東浦平成病院	兵庫県	25.0	0.0	25.0	0.0	0.0	12.5	8	9	8	7	7	8
北淡路病院	兵庫県	33.3	50.0	72.7	50.0	60.0	33.3	15	14	11	14	10	9
平成病院	兵庫県	9.1	30.0	20.0	0.0	9.1	14.3	11	10	5	7	11	14
南淡路病院	兵庫県	0.0	25.0	12.5	25.0	33.3	12.5	5	8	8	8	9	8
福山記念病院	広島県	33.3	0.0	0.0	0.0	40.0	66.6	3	2	2	3	5	3
光風園病院	山口県	-	0.0	0.0	0.0	0.0	0.0	-	1	1	1	3	3
博愛記念病院	徳島県	-	0.0	0.0	33.3	50.0	100.0	-	1	1	3	2	1
有吉病院	福岡県	100.0	25.0	0.0	0.0	0.0	0.0	5	4	4	3	6	2
全体(平均)		16.1%	19.1%	24.2%	18.8%	16.8%	13.8%	155	162	149	149	149	152

医療療養(25:1)		7月	8月	9月	10月	11月	12月	7月	8月	9月	10月	11月	12月
定山溪病院	北海道	-	0.0	50.0	100.0	-	-	-	2	2	1	-	-
聖ヶ丘病院	北海道	-	-	-	0.0	-	-	-	-	-	1	-	-
総泉病院	千葉県	25.0	60.0	0.0	42.9	60.0	0.0	4	5	4	7	5	2
緑成会病院	東京都	0.0	0.0	0.0	0.0	0.0	0.0	7	7	7	6	6	6
流杉病院	富山県	10.0	16.7	40.0	11.1	50.0	42.9	10	12	10	9	6	7
浜寺中央病院	大阪府	0.0	0.0	0.0	40.0	40.0	0.0	3	4	2	5	5	5
松山リハビリテーション病院	愛媛県	0.0	100.0	-	-	0.0	100.0	1	2	-	-	1	1
聖ヶ塔病院	熊本県	66.7	16.6	0.0	0.0	0.0	0.0	3	6	5	5	4	4
立神リハビリテーション温泉病院	鹿児島県	16.7	0.0	0.0	33.3	0.0	0.0	6	3	1	3	4	7
全体(平均)		14.7%	19.5%	16.1%	21.6%	25.8%	12.5%	34	41	31	37	31	32

(割合：%)

(調査対象数(N数):人)

回復期リハビリテーション		7月	8月	9月	10月	11月	12月	7月	8月	9月	10月	11月	12月
美原記念病院(5階)	群馬県	33.3	80.0	50.0	0.0	50.0	85.7	3	5	4	3	6	7
美原記念病院(6階)	群馬県	33.3	0.0	100.0	0.0	40.0	50.0	3	2	2	3	5	4
富家病院	埼玉県	50.0	-	-	-	-	-	2	-	-	-	-	-
永生病院	東京都	50.0	75.0	25.0	20.0	20.0	25.0	2	4	4	5	5	4
大久野病院	東京都	0.0	50.0	-	-	-	66.7	1	2	-	-	-	3
緑成会病院	東京都	100.0	-	-	-	-	-	2	-	-	-	-	-
鶴巻温泉病院	神奈川県	0.0	0.0	0.0	0.0	0.0	50.0	2	2	1	1	1	2
千里リハビリテーション病院	大阪府	100.0	33.3	50.0	66.7	50.0	0.0	3	6	4	3	2	4
弥刀中央病院	大阪府	50.0	0.0	66.7	40.0	0.0	25.0	4	2	3	5	2	4
春木病院	大阪府	-	0.0	-	-	100.0	-	-	27	-	-	1	-
浜寺中央病院	大阪府	-	-	-	100.0	100.0	-	-	-	-	1	1	-
泉佐野優人会病院	大阪府	0.0	0.0	0.0	-	0.0	0.0	1	1	1	-	1	2
宮地病院	兵庫県	-	-	0.0	0.0	0.0	100.0	-	-	1	1	1	1
東浦平成病院	兵庫県	0.0	0.0	0.0	50.0	66.7	0.0	1	2	4	2	3	1
平成病院	兵庫県	0.0	-	-	100.0	-	-	1	-	-	1	-	-
福山記念病院	広島県	-	0.0	100.0	-	-	-	-	1	1	-	-	-
光風園病院	山口県	33.3	66.7	50.0	16.7	57.1	33.3	3	6	2	6	7	9
橋本病院	香川県	100.0	-	0.0	50.0	50.0	33.3	2	-	2	2	2	3
博愛記念病院	徳島県	-	0.0	0.0	0.0	-	0.0	-	1	1	1	-	3
松山リハビリテーション病院	愛媛県	0.0	-	-	-	-	100.0	1	-	-	-	-	1
聖ヶ塔病院	熊本県	0.0	-	-	50.0	-	0.0	2	-	-	4	-	1
全体(平均)		42.4%	23.0%	36.7%	31.6%	43.2%	38.8%	33	61	30	38	37	49

介護療養		7月	8月	9月	10月	11月	12月	7月	8月	9月	10月	11月	12月
総泉病院	千葉県	33.3	40.0	25.0	60.0	60.0	0.0	3	5	4	5	5	2
永生病院	東京都	25.0	75.0	33.3	50.0	33.3	25.0	4	4	3	2	3	4
三愛病院	東京都	-	0.0	75.0	50.0	0.0	33.3	-	2	4	4	2	3
大久野病院	東京都	0.0	0.0	0.0	0.0	0.0	0.0	2	2	2	1	1	1
久米川病院	東京都	12.5	12.5	12.5	50.0	0.0	0.0	8	8	8	4	3	3
鶴巻温泉病院	神奈川県	0.0	0.0	0.0	-	-	-	2	2	1	-	-	-
上條記念病院	長野県	50.0	0.0	28.6	20.0	20.0	11.1	4	3	7	10	10	9
流杉病院	富山県	0.0	75.0	0.0	0.0	0.0	0.0	4	4	2	2	3	4
光ヶ丘病院	富山県	0.0	0.0	60.0	14.3	25.0	14.3	1	1	5	7	8	7
嵯峨野病院	京都府	20.0	25.0	25.0	25.0	0.0	0.0	5	4	4	4	5	6
京都南西病院	京都府	33.3	33.3	0.0	0.0	0.0	0.0	3	3	2	2	2	2
新仁会病院	大阪府	-	-	-	100.0	50.0	50.0	-	-	-	1	2	2
いなみ野病院	兵庫県	14.3	33.3	0.0	0.0	0.0	0.0	7	3	2	3	2	2
光風園病院	山口県	0.0	0.0	0.0	50.0	0.0	0.0	3	1	2	2	1	2
有吉病院(2病棟)	福岡県	66.7	0.0	0.0	100.0	-	-	3	1	1	1	-	-
有吉病院(3病棟)	福岡県	42.9	25.0	0.0	0.0	50.0	0.0	7	4	3	2	2	1
全体(平均)		23.2%	27.7%	24.0%	30.0%	20.4%	10.4%	56	47	50	50	49	48

認知症治療病床(精神)		7月	8月	9月	10月	11月	12月	7月	8月	9月	10月	11月	12月
大内病院	東京都	80.0	0.0	50.0	80.0	0.0	0.0	5	3	4	5	3	5
南淡路病院	兵庫県	50.0	57.1	25.0	33.3	55.6	0.0	8	7	4	6	9	4
橋本病院	香川県	0.0	20.0	25.0	0.0	0.0	0.0	5	5	4	3	2	2
全体(平均)		44.4%	33.3%	33.3%	42.9%	35.7%	0.0%	18	15	12	14	14	11

調査対象者が「0」の回答については、集計外として「-」を記載した。

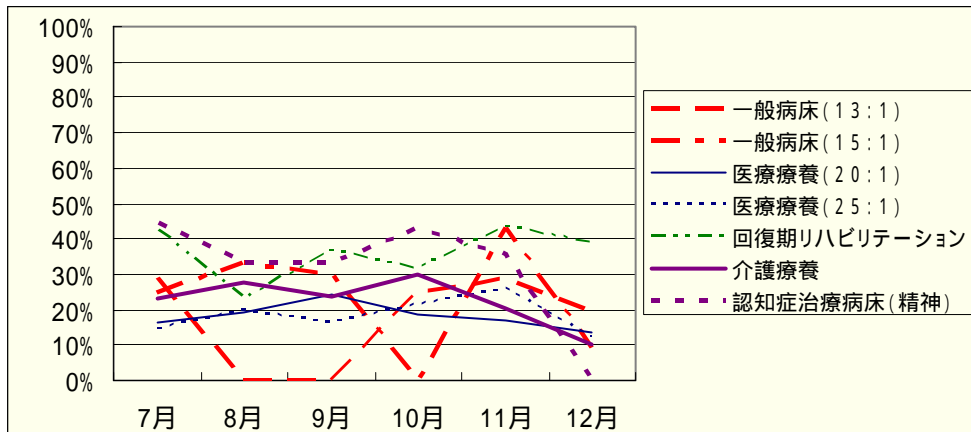

### 23. リハビリテーション提供率（1人1月あたり実施日数）

リハビリテーション提供率は、おおむね10～15日で、調査期間中、安定して推移している。病床種別の特徴が表れやすく、回復期リハビリテーション病棟では30日近くリハビリテーションが実施されている。

（実施日数：％）

（1日平均入院患者数：人）

一般病床(13:1)		7月	8月	9月	10月	11月	12月	7月	8月	9月	10月	11月	12月
光ヶ丘病院	富山県	10.4	9.7	10.0	15.8	11.5	11.5	27.7	27.5	28.7	28.6	27.8	27.5
全体(平均)		10.4日	9.7日	10.0日	15.8日	11.5日	11.5日	27.7	27.5	28.7	28.6	27.8	27.5

一般病床(15:1)		7月	8月	9月	10月	11月	12月	7月	8月	9月	10月	11月	12月
東浦平成病院	兵庫県	9.8	9.6	9.6	10.9	10.2	11.7	41.1	41.0	44.0	44.0	43.0	43.0
博愛記念病院	徳島県	18.2	18.1	17.1	18.1	17.7	16.3	51.0	50.0	49.9	49.9	50.2	50.5
全体(平均)		14.5日	14.3日	13.6日	14.8日	14.2日	14.2日	92.1	91.0	93.9	93.9	93.2	93.5

医療療養(20:1)		7月	8月	9月	10月	11月	12月	7月	8月	9月	10月	11月	12月
南小樽病院	北海道	18.4	19.1	16.6	19.4	17.7	16.5	46.5	46.7	46.6	46.8	44.8	45.5
聖ヶ丘病院(4階)	北海道	13.3	13.6	12.0	13.0	13.2	12.8	56.2	56.9	56.6	55.5	55.5	55.8
聖ヶ丘病院(6階)	北海道	14.7	15.1	13.1	14.2	12.7	12.4	55.7	57.9	57.5	57.1	58.6	58.8
富家病院	埼玉県	13.9	13.4	11.4	13.8	12.9	12.4	44.5	46.0	46.0	44.5	45.3	46.0
総泉病院	千葉県	14.9	15.5	13.8	14.8	35.0	13.6	54.5	55.9	54.1	51.5	52.1	51.5
永生病院	東京都	11.2	11.6	10.5	10.7	11.4	10.3	48.7	49.3	48.7	48.3	48.7	47.5
大久野病院	東京都	10.6	11.9	9.9	11.5	10.7	11.1	44.9	45.5	47.2	45.3	43.3	41.2
緑成会病院	東京都	29.2	27.8	27.8	24.9	25.9	22.7	41.6	41.6	41.6	42.0	41.9	41.8
鶴巻温泉病院	神奈川県	11.2	11.1	9.8	11.1	10.8	10.3	59.4	59.6	59.2	58.2	59.8	58.7
光ヶ丘病院	富山県	10.8	10.3	10.2	12.2	10.5	10.8	47.5	44.2	49.0	50.0	49.6	49.3
京都市西病院	京都府	12.1	12.2	10.6	10.7	11.6	9.2	14.9	14.9	15.0	15.0	14.9	15.0
新仁会病院(3階)	大阪府	12.1	13.9	11.5	13.5	11.5	12.3	44.6	44.9	44.6	43.3	44.3	44.6
新仁会病院(5階)	大阪府	12.6	14.0	13.1	13.6	11.9	12.3	40.0	40.0	40.0	40.0	39.8	40.0
弥刀中央病院	大阪府	21.1	21.1	16.1	17.5	18.6	19.0	54.1	52.6	54.2	53.9	54.2	52.6
春木病院	大阪府	10.1	10.0	9.2	10.1	11.5	12.7	59.2	57.7	57.5	58.6	58.7	58.8
浜寺中央病院	大阪府	11.6	12.4	9.4	11.0	10.2	12.3	52.7	52.7	52.7	51.5	53.4	52.2
泉佐野優人会病院	大阪府	12.4	12.1	10.8	11.1	11.8	11.0	55.9	57.2	55.5	54.7	56.9	56.5
山本第一病院	大阪府	4.5	3.3	3.2	3.6	2.6	3.0	118.1	116.8	112.1	113.1	111.9	117.1
宮地病院	兵庫県	19.0	19.0	17.4	20.6	18.3	18.6	56.7	56.6	55.7	54.8	56.9	56.0
いなみ野病院	兵庫県	7.2	5.6	6.2	7.2	5.5	5.6	55.4	53.9	54.6	54.5	55.9	54.3
東浦平成病院	兵庫県	8.0	8.7	6.2	7.6	7.8	7.5	55.0	55.0	56.0	60.0	55.0	56.0
北淡路病院	兵庫県	18.6	18.5	16.7	17.5	15.7	19.2	54.6	55.7	54.9	56.2	54.7	54.6
平成病院	兵庫県	9.8	11.1	4.8	6.9	6.7	7.3	42.6	43.9	50.7	51.9	55.4	52.8
南淡路病院	兵庫県	13.9	13.7	13.9	14.4	13.4	14.0	42.5	43.6	42.5	44.0	43.6	44.5
福山記念病院	広島県	3.9	4.7	4.9	5.3	3.9	4.5	35.0	35.4	35.1	34.0	34.2	35.9
光風園病院	山口県	5.0	5.3	4.9	5.3	3.8	3.6	58.0	57.8	57.6	58.0	56.9	58.7
博愛記念病院	徳島県	5.0	9.4	8.5	9.5	10.0	10.5	39.7	39.9	39.9	40.0	40.0	39.9
有吉病院	福岡県	3.4	4.3	2.7	2.9	2.2	1.5	55.3	55.0	55.4	54.8	56.0	54.2
全体(平均)		11.7日	12.0日	10.5日	11.5日	11.6日	10.9日	1,433.8	1,437.2	1,440.5	1,437.5	1,442.3	1,439.8

医療療養(25:1)		7月	8月	9月	10月	11月	12月	7月	8月	9月	10月	11月	12月
定山溪病院	北海道	19.4	20.2	16.2	20.0	19.5	17.5	47.7	48.8	49.1	48.8	48.8	48.8
聖ヶ丘病院	北海道	15.6	15.5	13.5	16.5	15.8	14.8	53.7	56.8	56.8	55.9	55.4	57.1
総泉病院	千葉県	13.5	14.5	12.7	14.0	12.3	11.6	44.6	45.0	42.8	42.9	43.4	42.9
緑成会病院	東京都	27.8	28.1	26.3	23.9	25.2	25.0	45.9	46.2	46.9	46.7	46.5	46.6
流杉病院	富山県	1.2	11.2	10.2	11.8	11.0	10.2	645.0	62.4	63.7	63.7	63.3	63.5
浜寺中央病院	大阪府	15.1	15.7	12.0	14.6	13.6	12.8	30.3	29.3	26.7	28.8	30.5	29.2
松山リハビリテーション病院	愛媛県	13.4	12.5	14.9	14.3	14.6	14.9	39.6	35.9	36.8	38.5	40.7	36.6
聖ヶ塔病院	熊本県	5.8	2.0	2.2	1.6	0.6	2.0	51.4	46.9	46.8	44.9	46.4	48.5
立神リハビリテーション温泉病院	鹿児島県	7.2	6.8	6.8	7.4	6.0	6.4	56.0	56.0	56.0	56.0	55.0	55.0
全体(平均)		6.0日	13.8日	12.3日	11.6日	13.0日	12.5日	1,014.2	427.3	425.6	426.2	430.0	428.2

(実施日数：%)

(1日平均入院患者数：人)

回復期リハビリテーション		7月	8月	9月	10月	11月	12月	7月	8月	9月	10月	11月	12月
美原記念病院(5階)	群馬県	30.4	30.7	29.4	30.3	29.7	30.1	40.7	44.4	42.9	43.2	43.3	45.6
美原記念病院(6階)	群馬県	29.8	30.3	29.7	28.8	28.9	29.3	44.2	44.0	33.0	38.6	41.8	45.9
富家病院	埼玉県	28.8	30.6	30.8	29.2	29.8	30.0	25.0	24.9	25.0	25.3	26.6	27.5
永生病院	東京都	30.2	30.8	29.9	30.7	30.1	31.0	39.8	37.3	40.2	36.9	37.7	39.2
大久野病院	東京都	30.0	30.2	28.4	30.4	28.3	30.0	42.6	41.7	40.7	42.3	44.2	43.5
緑成会病院	東京都	31.0	29.6	29.3	30.0	31.2	31.6	17.7	17.4	17.4	17.0	17.3	17.4
鶴巻温泉病院	神奈川県	30.0	30.2	28.1	29.4	27.9	29.3	48.3	48.3	48.8	45.6	45.6	47.3
千里リハビリテーション病院	大阪府	30.9	31.0	30.3	31.3	30.1	31.2	112.0	97.9	98.3	97.2	96.2	96.2
弥刀中央病院	大阪府	29.7	29.2	28.6	29.9	29.2	30.3	23.0	22.8	22.2	22.8	23.8	23.3
春木病院	大阪府	30.9	30.7	29.6	30.7	30.4	30.8	27.4	26.9	26.9	28.5	28.1	26.4
浜寺中央病院	大阪府	31.0	29.4	29.7	30.4	29.4	29.8	19.6	21.6	22.0	20.9	21.8	21.5
泉佐野優人会病院	大阪府	30.3	30.5	29.7	29.9	30.0	29.7	42.5	37.9	34.5	33.6	36.0	38.6
宮地病院	兵庫県	29.9	28.2	29.0	29.6	29.1	30.2	56.9	56.2	57.1	55.9	57.4	58.1
東浦平成病院	兵庫県	30.5	30.4	29.7	30.6	29.4	30.7	43.3	41.7	42.0	44.0	45.0	44.0
平成病院	兵庫県	29.9	29.3	28.2	30.1	29.0	29.7	31.5	33.9	34.2	33.2	34.3	36.2
福山記念病院	広島県	30.5	30.3	29.4	30.4	30.3	30.6	33.9	33.9	34.0	33.7	33.7	34.0
光風園病院	山口県	31.9	30.0	29.9	30.3	29.6	31.0	47.9	51.7	49.7	46.0	48.1	48.0
橋本病院	香川県	29.8	30.0	28.8	29.3	28.5	26.0	56.5	48.8	46.0	51.3	59.1	57.4
博愛記念病院	徳島県	30.6	30.7	29.4	30.1	29.4	30.3	30.2	30.3	30.3	30.6	30.6	30.5
松山リハビリテーション病院	愛媛県	30.1	30.0	28.4	30.0	29.0	29.4	44.7	44.0	44.5	42.4	47.3	43.1
聖ヶ塔病院	熊本県	31.0	30.3	28.9	29.5	29.6	31.0	32.5	29.9	26.7	25.0	28.5	25.7
全体(平均)		30.4日	30.2日	29.3日	30.2日	29.4日	30.0日	860.2	835.5	816.4	814.0	846.4	849.4

介護療養		7月	8月	9月	10月	11月	12月	7月	8月	9月	10月	11月	12月
総泉病院	千葉県	16.5	17.2	14.3	17.0	15.9	5.2	47.5	46.5	47.8	47.0	47.0	44.0
永生病院	東京都	11.3	11.9	10.9	11.1	11.0	11.0	39.7	39.9	39.8	39.3	39.3	39.4
三愛病院	東京都	9.1	10.4	9.0	9.7	9.7	8.6	59.7	59.9	59.2	59.7	59.4	59.4
大久野病院	東京都	7.4	8.5	7.8	9.1	8.1	8.9	56.4	55.8	56.1	55.8	54.7	56.1
久米川病院	東京都	9.0	9.6	7.2	8.6	8.8	9.2	58.0	58.0	58.0	58.0	58.0	58.0
鶴巻温泉病院	神奈川県	7.9	7.5	7.0	7.8	8.0	6.8	57.9	57.8	58.3	58.2	58.3	57.3
上條記念病院	長野県	14.8	14.9	13.7	14.6	13.1	12.7	52.0	57.0	56.0	57.8	58.0	58.0
流杉病院	富山県	10.4	11.3	9.8	10.0	9.3	8.9	62.8	64.6	62.7	63.6	62.0	60.3
光ヶ丘病院	富山県	14.3	13.9	12.2	12.2	11.5	11.2	54.5	54.2	55.4	55.8	55.4	54.4
嵯峨野病院	京都府	14.2	15.5	13.8	15.3	14.8	14.3	58.9	58.8	58.9	58.8	58.8	58.9
京都南西病院	京都府	13.1	11.8	10.5	13.9	12.1	10.6	59.9	60.0	59.9	59.9	59.8	59.9
新仁会病院	大阪府	6.0	6.2	5.7	8.1	7.0	6.7	47.9	47.9	47.7	47.2	48.0	47.3
いなみ野病院	兵庫県	11.0	11.7	10.9	11.9	11.3	10.5	55.2	54.7	55.9	55.5	57.5	57.1
光風園病院	山口県	2.6	2.4	1.6	1.7	1.7	2.9	29.3	29.8	29.1	31.4	30.8	31.6
有吉病院(2病棟)	福岡県	8.0	8.1	7.1	7.9	7.5	7.0	30.0	30.0	30.0	30.0	29.7	29.9
有吉病院(3病棟)	福岡県	6.8	7.4	7.2	7.8	17.3	6.9	60.0	59.0	59.7	60.0	59.9	59.9
全体(平均)		10.4日	10.8日	9.6日	10.7日	10.2日	9.1日	829.7	833.9	834.5	838.0	836.6	831.5

認知症治療病棟(精神)		7月	8月	9月	10月	11月	12月	7月	8月	9月	10月	11月	12月
大内病院	東京都	0.0	0.0	0.0	0.0	0.0	0.0	49.0	49.9	49.8	49.9	49.9	49.8
南淡路病院	兵庫県	1.9	2.0	2.1	1.8	1.5	2.5	41.5	41.3	40.3	41.4	41.8	40.7
橋本病院	香川県	0.0	0.0	-	-	-	-	61.0	59.6	-	-	-	-
全体(平均)		0.5日	0.6日	0.9日	0.8日	0.7日	1.1日	151.5	150.8	90.1	91.3	91.7	90.5

調査対象者が「0」の回答については、集計外として「-」を記載した。

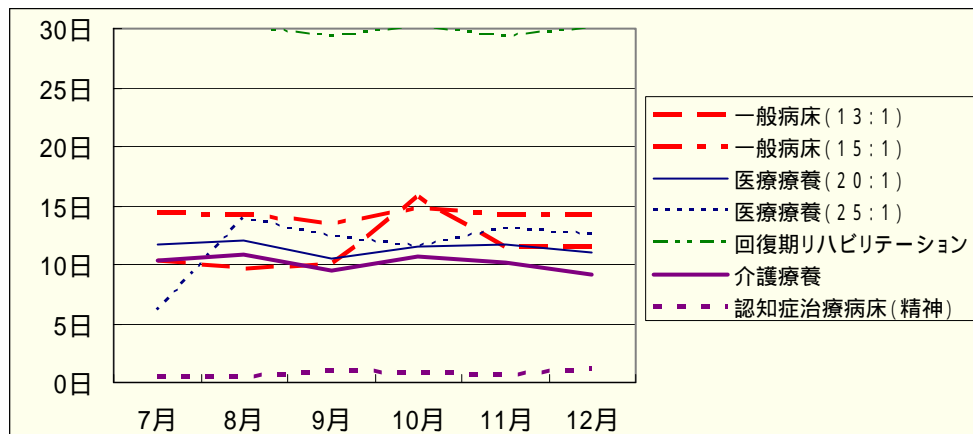

## 24. リハビリテーション提供時間（1人1日あたり単位数）

リハビリテーション提供時間は、1日あたり1単位前後であり、調査期間中、安定して推移している。回復期リハビリテーション病棟では7単位程度が提供されている。

（単位数：単位）

（1か月入院患者延べ数：人）

一般病床(13:1)		7月	8月	9月	10月	11月	12月	7月	8月	9月	10月	11月	12月
光ヶ丘病院	富山県	0.5	0.4	0.3	0.5	0.5	0.4	858	853	862	887	835	852
全体(平均)		0.5単位	0.4単位	0.3単位	0.5単位	0.5単位	0.4単位	858	853	862	887	835	852

一般病床(15:1)		7月	8月	9月	10月	11月	12月	7月	8月	9月	10月	11月	12月
東浦平成病院	兵庫県	0.6	0.6	0.6	0.6	0.6	0.8	1,274	1,266	1,316	1,367	1,284	1,342
博愛記念病院	徳島県	2.0	1.9	1.8	1.9	1.9	1.7	1,535	1,549	1,498	1,547	1,505	1,565
全体(平均)		1.3単位	1.3単位	1.2単位	1.3単位	1.3単位	1.3単位	2,809	2,815	2,814	2,914	2,789	2,907

医療療養(20:1)		7月	8月	9月	10月	11月	12月	7月	8月	9月	10月	11月	12月
南小樽病院	北海道	1.3	1.3	1.1	1.3	1.3	1.1	1,442	1,447	1,398	1,450	1,345	1,413
聖ヶ丘病院(4階)	北海道	1.7	1.6	1.4	1.5	1.5	1.4	1,745	1,766	1,698	1,723	1,666	1,731
聖ヶ丘病院(6階)	北海道	1.5	1.5	1.4	1.5	1.5	1.2	1,729	1,795	1,726	1,771	1,760	1,824
富家病院	埼玉県	1.3	1.3	1.1	1.4	1.3	1.2	1,380	1,425	1,373	1,381	1,360	1,418
総泉病院	千葉県	1.0	1.1	1.1	1.1	1.2	1.0	1,688	1,734	1,624	1,609	1,570	1,599
永生病院	東京都	0.5	0.5	0.5	0.5	0.5	0.5	1,508	1,517	1,460	1,518	1,461	1,474
大久野病院	東京都	0.9	0.8	0.9	1.0	1.0	1.0	1,391	1,412	1,415	1,400	1,290	1,276
緑成会病院	東京都	2.1	2.1	2.2	1.7	1.7	2.1	1,291	1,290	1,259	1,303	1,256	1,295
鶴巻温泉病院	神奈川県	0.5	0.5	0.4	0.5	0.5	0.5	1,840	1,850	1,777	1,805	1,794	1,821
光ヶ丘病院	富山県	0.4	0.4	0.4	0.4	0.4	0.4	1,471	1,369	1,470	1,549	1,488	1,527
京都南西病院	京都府	0.5	0.5	0.5	0.5	0.6	0.5	465	465	451	466	449	465
新仁会病院(3階)	大阪府	0.6	0.6	0.5	0.7	0.6	0.6	1,385	1,435	1,340	1,344	1,330	1,382
新仁会病院(5階)	大阪府	0.7	0.8	0.6	0.7	0.7	0.7	1,240	1,240	1,200	1,277	1,196	1,240
弥刀中央病院	大阪府	1.7	1.6	1.2	1.3	1.4	1.6	1,677	1,642	1,627	1,672	1,626	1,630
春木病院	大阪府	0.6	0.6	0.6	0.6	0.8	0.8	1,847	1,799	1,740	1,817	1,761	1,824
浜寺中央病院	大阪府	1.0	1.1	0.9	0.9	1.0	1.2	1,635	1,632	1,580	1,596	1,602	1,620
泉佐野優人会病院	大阪府	0.7	0.7	0.6	0.6	0.7	0.6	1,733	1,772	1,655	1,700	1,708	1,750
山本第一病院	大阪府	0.2	0.2	0.2	0.2	0.2	0.2	3,662	3,622	3,362	3,507	3,356	3,631
宮地病院	兵庫県	1.6	1.5	1.6	1.9	1.8	1.8	1,758	1,755	1,671	1,699	1,708	1,736
いなみ野病院	兵庫県	0.3	0.2	0.3	0.3	0.2	0.2	1,716	1,671	1,637	1,695	1,678	1,684
東浦平成病院	兵庫県	0.3	0.4	0.3	0.3	0.3	0.3	1,706	1,704	1,690	1,850	1,638	1,720
北淡路病院	兵庫県	1.1	1.1	1.0	1.0	1.0	1.1	1,693	1,727	1,648	1,742	1,641	1,692
平成病院	兵庫県	0.5	0.5	0.2	0.3	0.3	0.4	1,322	1,360	1,526	1,610	1,603	1,637
南淡路病院	兵庫県	0.7	0.7	0.8	0.8	0.8	0.8	1,304	1,352	1,227	1,364	1,308	1,378
福山記念病院	広島県	0.2	0.3	0.4	0.4	0.3	0.3	1,115	1,097	1,053	1,055	1,074	1,114
光風園病院	山口県	0.7	0.8	0.7	0.7	0.5	0.4	1,791	1,792	1,725	1,801	1,709	1,820
博愛記念病院	徳島県	0.2	0.4	0.5	0.5	0.6	0.5	1,230	1,238	1,199	1,239	1,199	1,236
有吉病院	福岡県	0.1	0.1	0.1	0.1	0.1	0.1	1,735	1,730	1,663	1,698	1,681	1,681
全体(平均)		0.8単位	0.8単位	0.8単位	0.8単位	0.8単位	0.8単位	44,499	44,638	43,194	44,641	43,257	44,618

医療療養(25:1)		7月	8月	9月	10月	11月	12月	7月	8月	9月	10月	11月	12月
定山溪病院	北海道	1.3	1.4	1.2	1.4	1.4	1.2	1,484	1,512	1,475	1,515	1,466	1,515
聖ヶ丘病院	北海道	1.6	1.5	1.3	1.4	1.5	1.2	1,667	1,763	1,704	1,735	1,633	1,773
総泉病院	千葉県	0.8	0.9	0.8	0.9	0.8	0.7	1,382	1,395	1,285	1,332	1,305	1,332
緑成会病院	東京都	2.5	2.3	2.0	2.0	2.1	3.3	1,423	1,434	1,408	1,448	1,396	1,445
流杉病院	富山県	0.4	0.4	0.4	0.4	0.4	0.3	1,998	1,934	1,910	1,974	1,899	1,967
浜寺中央病院	大阪府	1.5	1.6	1.3	1.5	1.3	1.2	939	908	800	892	916	905
松山リハビリテーション病院	愛媛県	2.2	2.1	2.1	2.1	2.1	2.0	1,240	1,122	1,104	1,195	1,220	1,136
聖ヶ塔病院	熊本県	0.7	0.3	0.3	0.1	0.0	9.9	1,594	1,454	1,406	1,393	1,391	1,503
立神リハビリテーション温泉病院	鹿児島県	0.8	0.7	0.7	0.8	0.6	0.5	1,749	1,725	1,688	1,722	1,645	1,695
全体(平均)		1.3単位	1.2単位	1.0単位	1.1単位	1.1単位	1.1単位	13,476	13,247	12,780	13,206	12,871	13,271

(単位数：単位)

(1か月入院患者延べ数：人)

回復期リハビリテーション		7月	8月	9月	10月	11月	12月	7月	8月	9月	10月	11月	12月
美原記念病院(5階)	群馬県	7.3	7.1	7.0	7.3	7.3	6.6	1,266	1,378	1,287	1,342	1,301	1,413
美原記念病院(6階)	群馬県	7.0	7.2	7.8	7.4	7.1	6.3	1,369	1,364	990	1,197	1,253	1,422
富家病院	埼玉県	7.8	8.0	8.0	8.1	8.0	7.7	795	771	750	786	798	853
永生病院	東京都	6.3	5.7	6.1	6.1	6.2	6.0	1,117	1,228	1,207	1,144	1,132	1,225
大久野病院	東京都	6.4	6.8	6.3	6.4	6.1	6.4	1,323	1,294	1,222	1,312	1,314	1,329
緑成会病院	東京都	6.4	6.3	7.3	7.9	7.8	7.8	548	540	523	555	520	542
鶴巻温泉病院	神奈川県	6.9	6.9	6.7	7.0	7.1	6.7	1,497	1,499	1,464	1,418	1,367	1,465
千里リハビリテーション病院	大阪府	8.9	8.9	8.9	8.9	8.8	8.9	3,463	3,035	2,950	3,012	2,885	2,981
弥刀中央病院	大阪府	6.7	6.8	7.0	6.8	7.0	7.1	712	715	666	708	714	721
春木病院	大阪府	7.2	7.3	6.7	6.8	7.3	7.4	852	835	807	884	843	817
浜寺中央病院	大阪府	9.0	8.7	8.4	8.4	8.3	8.4	608	671	659	648	654	665
泉佐野優人会病院	大阪府	4.7	5.2	5.0	5.4	4.8	4.9	1,316	1,175	1,036	977	1,081	1,197
宮地病院	兵庫県	6.5	6.4	6.3	6.6	6.5	6.3	1,765	1,743	1,713	1,733	1,721	1,802
東浦平成病院	兵庫県	6.0	6.1	6.1	6.1	6.2	6.3	1,342	1,292	1,269	1,365	1,336	1,376
平成病院	兵庫県	4.1	3.6	3.1	3.0	2.9	3.0	977	1,052	1,027	1,029	1,030	1,122
福山記念病院	広島県	7.1	7.3	6.9	7.2	7.0	6.8	1,039	1,063	1,026	1,060	1,030	1,056
光風園病院	山口県	7.6	7.4	7.5	7.4	7.6	7.5	1,485	1,602	1,491	1,425	1,444	1,489
橋本病院	香川県	8.6	8.4	8.5	8.0	6.3	6.1	1,752	1,515	1,380	1,589	1,773	1,779
博愛記念病院	徳島県	7.1	6.9	7.0	6.7	6.5	6.6	936	938	911	948	917	946
松山リハビリテーション病院	愛媛県	7.6	7.5	7.3	7.8	7.5	7.3	1,401	1,381	1,336	1,314	1,419	1,337
聖ヶ塔病院	熊本県	6.7	6.7	6.6	6.4	6.2	6.4	1,009	927	806	778	854	798
全体(平均)		7.1単位	7.1単位	7.0単位	7.1単位	6.9単位	6.7単位	26,572	26,018	24,520	25,224	25,386	26,335

介護療養		7月	8月	9月	10月	11月	12月	7月	8月	9月	10月	11月	12月
総泉病院	千葉県	1.1	1.1	1.0	1.1	1.0	0.3	1,472	1,441	1,435	1,460	1,415	1,364
永生病院	東京都	0.4	0.5	0.4	0.4	0.4	0.5	1,230	1,234	1,193	1,218	1,181	1,221
三愛病院	東京都	0.4	0.4	0.4	0.4	0.4	0.3	1,850	1,857	1,775	1,852	1,783	1,841
大久野病院	東京都	0.5	1.1	0.5	0.6	0.6	0.6	1,749	1,730	1,684	1,728	1,637	1,738
久米川病院	東京都	0.3	0.3	0.3	0.3	0.3	0.3	1,797	1,798	1,739	1,781	1,733	1,798
鶴巻温泉病院	神奈川県	0.4	0.4	0.3	0.4	0.3	0.3	1,794	1,792	1,751	1,792	1,731	1,773
上條記念病院	長野県	0.5	0.5	0.5	0.5	0.5	47.2	1,609	1,770	1,679	1,792	1,730	1,801
流杉病院	富山県	0.4	0.4	0.4	0.4	0.3	0.3	1,948	2,003	1,882	1,973	1,852	1,869
光ヶ丘病院	富山県	0.6	0.5	0.5	0.5	0.5	0.4	1,690	1,681	1,662	1,730	1,662	1,687
嵯峨野病院	京都府	0.6	0.7	0.6	0.7	0.6	0.6	1,827	1,824	1,766	1,823	1,765	1,825
京都南西病院	京都府	0.6	0.5	0.6	0.7	0.7	0.5	1,862	1,860	1,800	1,861	1,801	1,861
新仁会病院	大阪府	0.2	0.2	0.2	0.3	0.2	0.2	1,486	1,511	1,432	1,496	1,440	1,469
いなみ野病院	兵庫県	0.6	0.6	0.6	0.6	0.6	0.5	1,710	1,696	1,677	1,722	1,725	1,771
光風園病院	山口県	0.2	0.2	0.2	0.2	0.2	0.3	908	925	875	974	926	981
有吉病院(2病棟)	福岡県	0.3	0.3	0.3	0.3	0.3	0.3	916	928	900	930	892	927
有吉病院(3病棟)	福岡県	0.3	0.3	0.3	0.3	0.3	0.3	1,851	1,843	1,791	1,861	1,797	1,857
全体(平均)		0.6単位	0.5単位	0.4単位	0.5単位	0.5単位	0.4単位	25,699	25,893	25,041	25,993	25,070	25,783

認知症治療病床(精神)		7月	8月	9月	10月	11月	12月	7月	8月	9月	10月	11月	12月
大内病院	東京都	0.0	0.0	0.0	0.0	0.0	0.0	1,525	1,550	1,494	1,546	1,496	1,544
南淡路病院	兵庫県	0.1	0.1	0.1	0.1	0.1	0.1	1,288	1,279	1,210	1,282	1,255	1,262
橋本病院	香川県	0.0	0.0	-	-	-	-	1,891	1,849	-	-	-	-
全体(平均)		0.0単位	0.0単位	0.0単位	0.0単位	0.0単位	0.0単位	4,704	4,678	2,704	2,828	2,751	2,806

調査対象者が「0」の回答については、集計外として「-」を記載した。

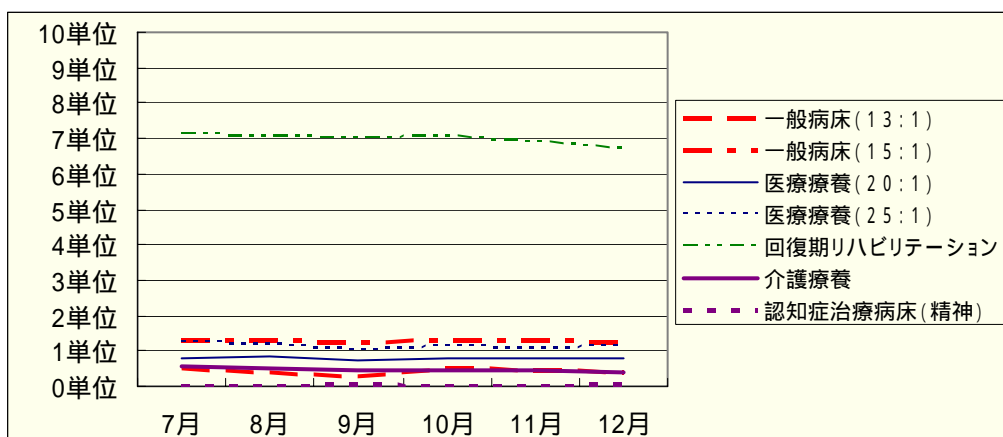



## 25. 急性期病院からの新規入院患者紹介率

急性期病院からの新規入院患者紹介率は、10%～70%と病床種別による相違が大きく、また、同一病床種別であっても調査月によるばらつきが見受けられる。回復期リハビリテーション病棟、医療療養病床において紹介率が高い。

(割合：%)

(調査対象数(N数):人)

一般病床(13:1)		7月	8月	9月	10月	11月	12月	7月	8月	9月	10月	11月	12月
光ヶ丘病院	富山県	12.0	27.0	39.3	33.3	23.1	40.0	25	37	28	30	39	35
全体(平均)		12.0%	27.0%	39.3%	33.3%	23.1%	40.0%	25	37	28	30	39	35

一般病床(15:1)		7月	8月	9月	10月	11月	12月	7月	8月	9月	10月	11月	12月
東浦平成病院	兵庫県	20.8	14.3	20.8	16.4	18.3	24.6	48	49	53	61	60	61
博愛記念病院	徳島県	37.1	29.4	43.5	41.0	40.0	39.5	35	34	23	39	45	43
全体(平均)		27.7%	20.5%	27.6%	26.0%	27.6%	30.8%	83	83	76	100	105	104

医療療養(20:1)		7月	8月	9月	10月	11月	12月	7月	8月	9月	10月	11月	12月
南小樽病院	北海道	28.6	0.0	16.7	0.0	28.6	0.0	7	1	6	4	7	7
聖ヶ丘病院(4階)	北海道	28.6	46.7	38.5	55.0	50.0	45.5	14	15	13	20	10	11
聖ヶ丘病院(6階)	北海道	73.7	50.0	62.5	56.3	36.4	90.0	19	10	8	16	11	10
富家病院	埼玉県	0.0	0.0	33.3	44.4	0.0	33.0	3	1	3	9	6	3
総泉病院	千葉県	25.0	100.0	28.6	55.6	62.5	0.0	8	1	7	9	8	1
永生病院	東京都	57.1	25.0	25.0	0.0	0.0	0.0	7	8	8	11	4	2
大久野病院	東京都	60.0	42.9	33.3	40.0	0.0	100.0	5	7	3	5	2	3
緑成会病院	東京都	57.1	30.0	25.0	50.0	54.5	83.3	7	10	4	4	11	6
鶴巻温泉病院	神奈川県	100.0	50.0	0.0	100.0	100.0	100.0	1	2	1	5	2	2
光ヶ丘病院	富山県	0.0	0.0	0.0	0.0	0.0	0.0	6	11	11	13	7	10
京都南西病院	京都府	25.0	25.0	0.0	0.0	0.0	-	4	4	1	1	1	-
新仁会病院(3階)	大阪府	25.0	33.3	33.3	0.0	33.3	0.0	4	3	3	2	3	2
新仁会病院(5階)	大阪府	-	-	-	50.0	50.0	-	-	-	-	2	2	-
弥刀中央病院	大阪府	28.6	54.5	66.7	33.3	50.0	14.3	7	11	3	6	8	7
春木病院	大阪府	66.7	87.5	77.8	66.7	44.4	100.0	9	8	9	12	9	5
浜寺中央病院	大阪府	83.3	71.4	71.4	44.4	31.3	64.3	6	7	7	9	16	14
泉佐野優人会病院	大阪府	30.0	10.0	20.0	20.0	22.2	28.6	10	10	10	10	9	7
山本第一病院	大阪府	60.0	28.6	44.4	62.5	63.6	66.7	5	7	9	8	11	6
宮地病院	兵庫県	92.9	83.3	81.0	90.0	72.2	90.5	14	12	21	10	18	21
いなみ野病院	兵庫県	100.0	66.7	50.0	57.1	100.0	42.9	3	6	2	7	3	7
東浦平成病院	兵庫県	0.0	6.7	6.7	0.0	0.0	0.0	16	15	15	13	10	17
北淡路病院	兵庫県	6.3	4.5	23.5	12.5	31.3	18.2	16	22	17	16	16	11
平成病院	兵庫県	23.5	22.7	6.7	28.6	23.1	22.2	17	22	30	21	26	27
南淡路病院	兵庫県	14.3	9.1	50.0	0.0	14.3	33.3	7	11	2	4	7	3
福山記念病院	広島県	50.0	100.0	66.7	0.0	0.0	0.0	2	2	3	5	3	1
光風園病院	山口県	40.0	50.0	50.0	57.1	50.0	37.5	5	4	8	7	8	8
博愛記念病院	徳島県	20.0	50.0	50.0	100.0	50.0	50.0	5	2	2	1	4	2
有吉病院	福岡県	18.2	25.0	25.0	15.0	12.0	26.1	22	16	16	20	25	23
全体(平均)		37.1%	33.3%	34.2%	35.6%	34.4%	40.3%	229	228	222	250	247	216

医療療養(25:1)		7月	8月	9月	10月	11月	12月	7月	8月	9月	10月	11月	12月
定山溪病院	北海道	50.0	100.0	0.0	100.0	100.0	0.0	4	1	1	2	2	1
聖ヶ丘病院	北海道	41.7	55.6	55.6	85.7	100.0	75.0	12	9	9	7	7	4
総泉病院	千葉県	66.7	100.0	0.0	0.0	0.0	0.0	3	2	3	4	2	2
緑成会病院	東京都	50.0	75.0	30.0	20.0	86.7	100.0	12	4	10	10	15	5
流杉病院	富山県	100.0	66.6	75.0	71.4	100.0	50.0	2	6	4	7	4	4
浜寺中央病院	大阪府	12.5	50.0	75.0	76.9	27.8	57.1	8	6	12	13	18	7
松山リハビリテーション病院	愛媛県	71.4	42.9	66.7	77.8	42.9	33.3	7	7	12	9	7	3
聖ヶ塔病院	熊本県	-	0.0	100.0	0.0	0.0	20.0	-	2	1	6	4	5
立神リハビリテーション温泉病院	鹿児島県	57.1	18.2	60.0	50.0	66.7	22.2	7	11	5	6	3	9
全体(平均)		49.1%	47.9%	56.1%	54.7%	58.1%	45.0%	55	48	57	64	62	40

(割合：%)

(調査対象数(N数):人)

回復期リハビリテーション		7月	8月	9月	10月	11月	12月	7月	8月	9月	10月	11月	12月
美原記念病院(5階)	群馬県	100.0	100.0	100.0	100.0	100.0	97.1	28	27	23	26	33	35
美原記念病院(6階)	群馬県	96.4	94.7	100.0	97.0	96.2	91.7	28	19	16	34	27	24
富家病院	埼玉県	92.3	50.0	87.5	100.0	100.0	85.7	13	4	8	7	8	7
永生病院	東京都	100.0	87.6	66.7	0.0	0.0	78.6	8	8	9	1	4	14
大久野病院	東京都	88.9	92.9	83.3	92.3	100.0	91.7	9	14	12	13	15	12
緑成会病院	東京都	100.0	100.0	100.0	100.0	100.0	100.0	6	10	8	9	8	5
鶴巻温泉病院	神奈川県	93.8	100.0	100.0	100.0	100.0	100.0	16	12	12	16	12	14
千里リハビリテーション病院	大阪府	87.1	100.0	100.0	100.0	97.1	100.0	31	29	22	31	35	37
弥刀中央病院	大阪府	33.3	30.0	83.3	62.5	66.7	60.0	6	10	6	8	6	5
春木病院	大阪府	64.3	70.0	100.0	81.8	83.3	94.1	14	10	8	11	6	17
浜寺中央病院	大阪府	66.7	75.0	0.0	70.0	37.5	54.5	9	8	5	10	8	11
泉佐野優人会病院	大阪府	53.3	41.7	30.8	33.3	36.8	57.9	15	12	13	18	19	19
宮地病院	兵庫県	100.0	100.0	100.0	100.0	100.0	100.0	27	27	29	24	38	33
東浦平成病院	兵庫県	0.0	5.5	4.8	27.3	12.5	0.0	9	18	21	11	24	18
平成病院	兵庫県	25.0	16.7	50.0	50.0	40.0	22.2	12	24	16	16	20	18
福山記念病院	広島県	0.0	0.0	0.0	5.3	0.0	9.1	12	12	13	19	18	11
光風園病院	山口県	94.1	91.7	86.6	85.7	89.5	95.5	17	24	15	21	19	22
橋本病院	香川県	95.2	88.9	90.5	88.5	100.0	100.0	21	9	21	26	14	20
博愛記念病院	徳島県	0.0	16.7	0.0	14.3	0.0	5.3	7	12	14	21	17	19
松山リハビリテーション病院	愛媛県	100.0	87.5	85.7	83.3	93.8	93.3	15	16	7	18	16	15
聖ヶ塔病院	熊本県	11.8	100.0	100.0	100.0	100.0	100.0	17	12	6	16	7	7
全体(平均)		74.7%	72.2%	71.5%	76.4%	72.6%	76.3%	320	317	284	356	354	363

介護療養		7月	8月	9月	10月	11月	12月	7月	8月	9月	10月	11月	12月
総泉病院	千葉県	50.0	0.0	50.0	50.0	-	-	2	4	2	2	-	-
永生病院	東京都	0.0	0.0	0.0	0.0	0.0	0.0	5	3	5	5	5	2
三愛病院	東京都	80.0	100.0	42.9	66.7	33.3	57.1	5	1	7	6	6	7
大久野病院	東京都	40.0	28.6	0.0	0.0	14.3	20.0	5	7	4	2	7	5
久米川病院	東京都	0.0	0.0	0.0	0.0	0.0	0.0	4	3	7	12	5	5
鶴巻温泉病院	神奈川県	100.0	100.0	100.0	100.0	100.0	33.3	1	1	1	1	2	6
上條記念病院	長野県	7.7	2.5	0.0	0.0	0.0	0.0	26	40	32	32	37	30
流杉病院	富山県	0.0	0.0	0.0	33.3	20.0	50.0	3	3	1	6	5	8
光ヶ丘病院	富山県	0.0	0.0	0.0	0.0	0.0	0.0	3	4	3	5	3	4
嵯峨野病院	京都府	100.0	66.7	100.0	60.0	0.0	100.0	4	3	2	5	1	2
京都南西病院	京都府	75.0	100.0	0.0	50.0	0.0	40.0	4	1	3	4	6	5
新仁会病院	大阪府	0.0	0.0	0.0	0.0	-	0.0	1	1	1	1	-	1
いなみ野病院	兵庫県	75.0	83.3	66.6	75.0	42.9	71.4	8	6	6	4	7	7
光風園病院	山口県	50.0	66.7	0.0	0.0	33.3	0.0	2	3	1	4	3	2
有吉病院(2病棟)	福岡県	50.0	0.0	-	0.0	0.0	0.0	2	1	-	1	2	4
有吉病院(3病棟)	福岡県	0.0	50.0	0.0	0.0	0.0	0.0	6	2	2	1	3	1
全体(平均)		30.9%	19.3%	14.3%	17.6%	10.9%	22.5%	81	83	77	91	92	89

認知症治療病棟(精神)		7月	8月	9月	10月	11月	12月	7月	8月	9月	10月	11月	12月
大内病院	東京都	26.6	0.0	36.4	14.2	0.0	7.1	15	10	11	14	14	14
南淡路病院	兵庫県	0.0	50.0	0.0	0.0	0.0	0.0	3	2	5	3	8	2
橋本病院	香川県	33.3	50.0	50.0	20.0	50.0	50.0	3	2	2	5	4	2
全体(平均)		23.8%	14.3%	27.8%	13.6%	7.7%	11.1%	21	14	18	22	26	18

調査対象者が「0」の回答については、集計外として「-」を記載した。

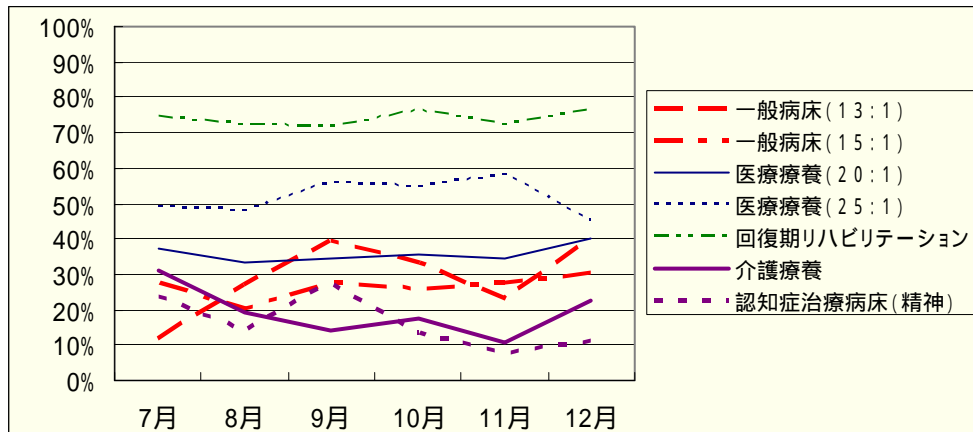

## 26. 在宅系からの新規入院患者紹介率

在宅系からの新規入院患者紹介率は、5～60%と病床種別による相違が大きいですが、比較的安定して推移している。認知症治療病床、一般病床において紹介率が高い。

(割合：%)

(調査対象数(N数)：人)

一般病床(13:1)		7月	8月	9月	10月	11月	12月	7月	8月	9月	10月	11月	12月
光ヶ丘病院	富山県	56.0	51.4	53.6	50.0	56.4	54.3	25	37	28	30	39	35
全体(平均)		56.0%	51.4%	53.6%	50.0%	56.4%	54.3%	25	37	28	30	39	35

一般病床(15:1)		7月	8月	9月	10月	11月	12月	7月	8月	9月	10月	11月	12月
東浦平成病院	兵庫県	39.6	42.9	50.9	42.6	55.0	49.2	48	49	53	61	60	61
博愛記念病院	徳島県	17.1	41.2	26.1	38.5	28.9	32.6	35	34	23	39	45	43
全体(平均)		30.1%	42.2%	43.4%	41.0%	43.8%	42.3%	83	83	76	100	105	104

医療療養(20:1)		7月	8月	9月	10月	11月	12月	7月	8月	9月	10月	11月	12月
南小樽病院	北海道	57.1	100.0	66.7	75.0	71.4	85.7	7	1	6	4	7	7
聖ヶ丘病院(4階)	北海道	57.1	26.7	38.5	25.0	40.0	36.4	14	15	13	20	10	11
聖ヶ丘病院(6階)	北海道	21.1	50.0	37.5	25.0	45.5	10.0	19	10	8	16	11	10
富家病院	埼玉県	0.0	0.0	0.0	22.2	33.3	0.0	3	1	3	9	6	3
総泉病院	千葉県	62.5	0.0	42.9	44.4	37.5	100.0	8	1	7	9	8	1
永生病院	東京都	0.0	25.0	25.0	0.0	50.0	100.0	7	8	8	11	4	2
大久野病院	東京都	20.0	57.1	66.7	60.0	50.0	0.0	5	7	3	5	2	3
緑成会病院	東京都	42.9	40.0	50.0	50.0	36.4	16.7	7	10	4	4	11	6
鶴巻温泉病院	神奈川県	0.0	0.0	0.0	0.0	0.0	0.0	1	2	1	5	2	2
光ヶ丘病院	富山県	0.0	0.0	0.0	0.0	0.0	0.0	6	11	11	13	7	10
京都南西病院	京都府	50.0	50.0	0.0	0.0	0.0	-	4	4	1	1	1	-
新仁会病院(3階)	大阪府	0.0	0.0	0.0	0.0	0.0	0.0	4	3	3	2	3	2
新仁会病院(5階)	大阪府	-	-	-	0.0	0.0	-	-	-	-	2	2	-
弥刀中央病院	大阪府	14.3	0.0	0.0	0.0	0.0	0.0	7	11	3	6	8	7
春木病院	大阪府	33.3	12.5	11.1	33.3	44.4	0.0	9	8	9	12	9	5
浜寺中央病院	大阪府	0.0	0.0	0.0	0.0	0.0	7.1	6	7	7	9	16	14
泉佐野優人会病院	大阪府	20.0	60.0	40.0	50.0	55.6	28.6	10	10	10	10	9	7
山本第一病院	大阪府	0.0	0.0	0.0	0.0	0.0	0.0	5	7	9	8	11	6
宮地病院	兵庫県	0.0	0.0	0.0	0.0	0.0	0.0	14	12	21	10	13	21
いなみ野病院	兵庫県	0.0	0.0	0.0	0.0	0.0	14.3	3	6	2	7	3	7
東浦平成病院	兵庫県	0.0	0.0	0.0	0.0	0.0	0.0	16	15	15	13	10	17
北淡路病院	兵庫県	68.8	86.4	70.6	81.3	68.8	81.8	16	22	17	16	16	11
平成病院	兵庫県	58.8	36.4	63.3	47.6	38.5	59.3	17	22	30	21	26	27
南淡路病院	兵庫県	14.3	36.4	0.0	50.0	14.3	0.0	7	11	2	4	7	3
福山記念病院	広島県	50.0	0.0	33.3	0.0	0.0	0.0	2	2	3	5	3	1
光風園病院	山口県	20.0	0.0	37.5	0.0	25.0	12.5	5	4	8	7	8	8
博愛記念病院	徳島県	0.0	0.0	0.0	0.0	0.0	0.0	5	2	2	1	4	2
有吉病院	福岡県	72.7	68.8	50.0	70.0	76.0	56.5	22	16	16	20	25	23
全体(平均)		31.9%	31.1%	31.1%	28.4%	32.2%	26.9%	229	228	222	250	242	216

医療療養(25:1)		7月	8月	9月	10月	11月	12月	7月	8月	9月	10月	11月	12月
定山溪病院	北海道	50.0	0.0	100.0	0.0	0.0	0.0	4	1	1	2	2	1
聖ヶ丘病院	北海道	25.0	22.2	33.3	14.3	0.0	0.0	12	9	9	7	7	4
総泉病院	千葉県	33.3	0.0	66.7	100.0	100.0	100.0	3	2	3	4	2	2
緑成会病院	東京都	16.7	0.0	50.0	50.0	6.7	0.0	12	4	10	10	15	5
流杉病院	富山県	0.0	33.3	25.0	28.6	0.0	25.0	2	6	4	7	4	4
浜寺中央病院	大阪府	37.5	0.0	8.3	7.7	5.6	0.0	8	6	12	13	18	7
松山リハビリテーション病院	愛媛県	28.6	42.9	8.3	22.2	0.0	66.7	7	7	12	9	7	3
聖ヶ塔病院	熊本県	-	0.0	0.0	0.0	0.0	20.0	-	2	1	6	4	5
立神リハビリテーション温泉病院	鹿児島県	28.6	81.8	0.0	33.3	33.3	77.8	7	11	5	6	3	9
全体(平均)		27.3%	33.3%	24.6%	26.6%	8.1%	32.5%	55	48	57	64	62	40

(割合：%)

(調査対象数(N数):人)

回復期リハビリテーション		7月	8月	9月	10月	11月	12月	7月	8月	9月	10月	11月	12月
美原記念病院(5階)	群馬県	0.0	0.0	0.0	0.0	0.0	2.9	28	27	23	26	33	35
美原記念病院(6階)	群馬県	3.6	5.3	0.0	2.9	3.7	8.3	28	19	16	34	27	24
富家病院	埼玉県	7.7	25.0	12.5	0.0	0.0	14.3	13	4	8	7	8	7
永生病院	東京都	0.0	0.0	0.0	100.0	0.0	14.3	8	8	9	1	4	14
大久野病院	東京都	11.1	7.1	16.7	7.7	0.0	8.3	9	14	12	13	15	12
緑成会病院	東京都	0.0	0.0	0.0	0.0	0.0	0.0	6	10	8	9	8	5
鶴巻温泉病院	神奈川県	0.0	0.0	0.0	0.0	0.0	0.0	16	12	12	16	12	14
千里リハビリテーション病院	大阪府	0.0	0.0	0.0	0.0	0.0	0.0	31	29	22	31	35	37
弥刀中央病院	大阪府	0.0	10.0	0.0	0.0	0.0	0.0	6	10	6	8	6	5
春木病院	大阪府	35.7	0.0	0.0	9.1	16.7	5.9	14	10	8	11	6	17
浜寺中央病院	大阪府	0.0	0.0	0.0	0.0	0.0	0.0	9	8	5	10	8	11
泉佐野優人会病院	大阪府	20.0	16.7	15.4	22.2	15.8	10.5	15	12	13	18	19	19
宮地病院	兵庫県	0.0	0.0	0.0	0.0	0.0	0.0	27	27	29	24	38	33
東浦平成病院	兵庫県	0.0	0.0	0.0	0.0	0.0	0.0	9	18	21	11	24	18
平成病院	兵庫県	25.0	37.5	0.0	0.0	15.0	11.1	12	24	16	16	20	18
福山記念病院	広島県	0.0	0.0	0.0	0.0	0.0	0.0	12	12	13	19	18	11
光風園病院	山口県	0.0	0.0	6.6	4.8	0.0	4.5	17	24	15	21	19	22
橋本病院	香川県	0.0	11.1	9.5	7.7	0.0	0.0	21	9	21	26	14	20
博愛記念病院	徳島県	0.0	0.0	0.0	0.0	0.0	0.0	7	12	14	21	17	19
松山リハビリテーション病院	愛媛県	0.0	0.0	14.3	5.6	0.0	6.7	15	16	7	18	16	15
聖ヶ塔病院	熊本県	0.0	0.0	0.0	0.0	0.0	0.0	17	12	6	16	7	7
全体(平均)		4.4%	5.0%	3.2%	3.4%	2.3%	3.9%	320	317	284	356	354	363

介護療養		7月	8月	9月	10月	11月	12月	7月	8月	9月	10月	11月	12月
総泉病院	千葉県	0.0	0.0	0.0	0.0	-	-	2	4	2	2	-	-
永生病院	東京都	0.0	0.0	0.0	0.0	0.0	0.0	5	3	5	5	5	2
三愛病院	東京都	20.0	0.0	0.0	0.0	0.0	0.0	5	1	7	6	6	7
大久野病院	東京都	60.0	71.4	25.0	50.0	28.6	0.0	5	7	4	2	7	5
久米川病院	東京都	0.0	0.0	0.0	8.3	0.0	0.0	4	3	7	12	5	5
鶴巻温泉病院	神奈川県	0.0	0.0	0.0	0.0	0.0	0.0	1	1	1	1	2	6
上條記念病院	長野県	3.8	45.0	40.6	50.0	43.2	46.7	26	40	32	32	37	30
流杉病院	富山県	0.0	0.0	100.0	50.0	0.0	25.0	3	3	1	6	5	8
光ヶ丘病院	富山県	0.0	0.0	0.0	0.0	0.0	0.0	3	4	3	5	3	4
嵯峨野病院	京都府	0.0	0.0	0.0	20.0	0.0	0.0	4	3	2	5	1	2
京都南西病院	京都府	25.0	0.0	66.7	25.0	66.7	20.0	4	1	3	4	6	5
新仁会病院	大阪府	0.0	0.0	0.0	0.0	-	0.0	1	1	1	1	-	1
いなみ野病院	兵庫県	0.0	0.0	0.0	0.0	14.3	28.6	8	6	6	4	7	7
光風園病院	山口県	0.0	0.0	0.0	75.0	0.0	100.0	2	3	1	4	3	2
有吉病院(2病棟)	福岡県	0.0	0.0	-	0.0	100.0	50.0	2	1	-	1	2	4
有吉病院(3病棟)	福岡県	0.0	0.0	0.0	0.0	0.0	0.0	6	2	2	1	3	1
全体(平均)		7.4%	27.7%	22.1%	28.6%	27.2%	25.8%	81	83	77	91	92	89

認知症治療病棟(精神)		7月	8月	9月	10月	11月	12月	7月	8月	9月	10月	11月	12月
大内病院	東京都	53.3	80.0	63.6	71.4	78.6	64.3	15	10	11	14	14	14
南波路病院	兵庫県	0.0	0.0	40.0	33.3	12.5	50.0	3	2	5	3	8	2
橋本病院	香川県	33.3	50.0	50.0	40.0	50.0	50.0	3	2	2	5	4	2
全体(平均)		42.9%	64.3%	55.6%	59.1%	53.8%	61.1%	21	14	18	22	26	18

調査対象者が「0」の回答については、集計外として「-」を記載した。

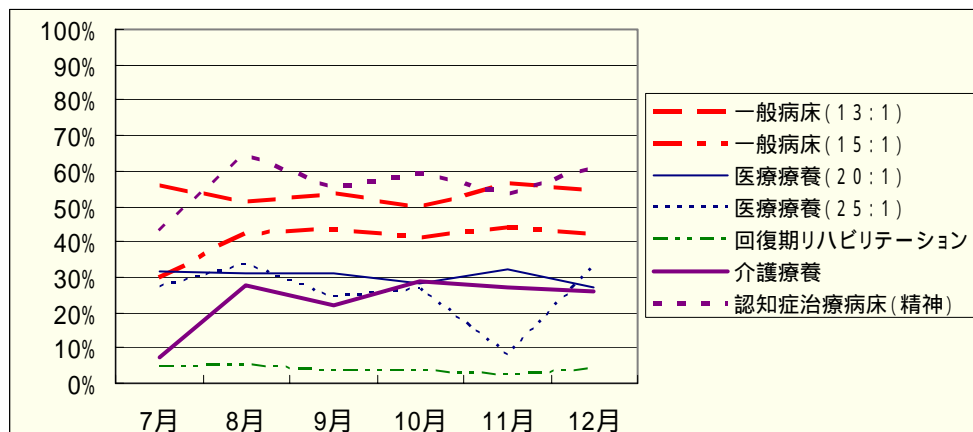

## 27. 在宅復帰率

在宅復帰率は、10～70%と病床種別による相違が大きい。回復期リハビリテーション病棟の復帰率が高い。

(割合：%)

(調査対象数(N数)：人)

一般病床(13:1)		7月	8月	9月	10月	11月	12月	7月	8月	9月	10月	11月	12月
光ヶ丘病院	富山県	52.6	21.7	28.0	30.8	50.0	39.3	19	23	25	26	34	28
全体(平均)		52.6%	21.7%	28.0%	30.8%	50.0%	39.3%	19	23	25	26	34	28

一般病床(15:1)		7月	8月	9月	10月	11月	12月	7月	8月	9月	10月	11月	12月
東浦平成病院	兵庫県	33.4	31.8	70.6	34.5	28.1	28.8	48	44	17	58	57	59
博愛記念病院	徳島県	15.2	34.6	19.2	3.3	14.3	13.6	33	26	26	30	35	44
全体(平均)		25.9%	32.9%	39.5%	23.9%	22.8%	22.3%	81	70	43	88	92	103

医療療養(20:1)		7月	8月	9月	10月	11月	12月	7月	8月	9月	10月	11月	12月
南小樽病院	北海道	100.0	100.0	-	66.7	60.0	50.0	1	1	-	3	5	4
聖ヶ丘病院(4階)	北海道	88.9	50.0	60.0	50.0	33.3	40.0	9	8	10	8	3	5
聖ヶ丘病院(6階)	北海道	70.0	87.5	87.5	45.5	80.0	66.7	10	8	8	11	5	6
富家病院	埼玉県	0.0	100.0	0.0	12.5	20.0	0.0	3	1	3	8	5	3
総泉病院	千葉県	0.0	100.0	0.0	100.0	100.0	-	1	1	3	2	3	-
永生病院	東京都	0.0	33.3	33.3	50.0	75.0	-	1	3	3	4	4	-
大久野病院	東京都	66.7	100.0	3.3	0.0	66.7	0.0	3	2	3	1	3	3
緑成会病院	東京都	0.0	100.0	100.0	100.0	75.0	-	3	6	1	1	4	-
鶴巻温泉病院	神奈川県	-	0.0	-	0.0	0.0	50.0	-	1	-	1	1	2
光ヶ丘病院	富山県	25.0	0.0	50.0	42.0	33.3	57.1	4	2	2	12	3	7
京都南西病院	京都府	66.7	50.0	100.0	0.0	-	-	3	2	1	1	-	-
新仁会病院(3階)	大阪府	33.3	0.0	0.0	100.0	0.0	-	3	1	1	1	1	-
新仁会病院(5階)	大阪府	-	-	-	0.0	100.0	-	-	-	-	1	1	-
弥刀中央病院	大阪府	0.0	0.0	66.7	0.0	16.7	0.0	3	6	3	1	6	4
春木病院	大阪府	83.3	50.0	25.0	44.4	42.9	66.7	6	6	4	9	7	3
浜寺中央病院	大阪府	0.0	25.0	50.0	0.0	0.0	10.0	4	4	4	2	14	10
泉佐野優人会病院	大阪府	0.0	28.6	25.0	28.6	14.3	0.0	7	7	8	7	7	4
山本第一病院	大阪府	66.7	16.7	28.6	16.7	0.0	0.0	3	6	7	6	4	3
宮地病院	兵庫県	71.4	85.7	63.6	50.0	50.0	44.4	7	7	11	2	8	9
いなみ野病院	兵庫県	0.0	33.3	-	0.0	0.0	25.0	1	3	-	2	1	4
東浦平成病院	兵庫県	14.3	12.5	0.0	0.0	22.2	23.1	7	8	9	9	9	13
北淡路病院	兵庫県	62.5	65.0	71.4	100.0	100.0	87.5	8	20	14	15	11	8
平成病院	兵庫県	41.7	30.0	38.9	23.1	31.6	23.8	12	20	18	13	19	21
南淡路病院	兵庫県	14.3	12.5	0.0	66.7	25.0	0.0	7	8	2	3	4	3
福山記念病院	広島県	100.0	-	100.0	0.0	0.0	-	2	-	3	2	1	-
光風園病院	山口県	25.0	0.0	16.7	42.9	33.3	25.0	4	2	6	7	3	4
博愛記念病院	徳島県	0.0	0.0	0.0	0.0	0.0	0.0	2	1	1	1	3	1
有吉病院	福岡県	60.0	100.0	68.8	84.6	78.9	75.0	15	8	16	13	19	12
全体(平均)		45.0%	47.2%	46.8%	44.5%	43.5%	35.7%	129	142	141	146	154	129

医療療養(25:1)		7月	8月	9月	10月	11月	12月	7月	8月	9月	10月	11月	12月
定山溪病院	北海道	66.7	-	100.0	0.0	0.0	0.0	3	-	1	2	1	1
聖ヶ丘病院	北海道	25.0	40.0	45.5	25.0	28.6	75.0	8	10	11	8	7	8
総泉病院	千葉県	-	100.0	-	66.7	100.0	100.0	-	2	-	3	2	1
緑成会病院	東京都	70.0	100.0	71.4	71.4	83.3	60.0	10	1	7	7	6	5
流杉病院	富山県	0.0	0.0	100.0	-	0.0	0.0	1	4	1	-	2	1
浜寺中央病院	大阪府	50.0	42.9	40.0	12.5	17.6	50.0	4	7	10	8	17	4
松山リハビリテーション病院	愛媛県	75.0	62.5	87.5	66.7	83.3	77.8	12	8	8	6	6	9
聖ヶ塔病院	熊本県	66.7	-	50.0	16.7	-	50.0	3	-	2	6	-	2
立神リハビリテーション温泉病院	鹿児島県	50.0	100.0	100.0	100.0	100.0	60.0	2	5	1	4	2	5
全体(平均)		58.1%	54.1%	61.0%	43.2%	44.2%	63.9%	43	37	41	44	43	36

(割合：%)

(調査対象数(N数):人)

回復期リハビリテーション		7月	8月	9月	10月	11月	12月	7月	8月	9月	10月	11月	12月
美原記念病院(5階)	群馬県	77.4	65.2	75.0	86.2	82.1	81.3	31	23	24	29	28	32
美原記念病院(6階)	群馬県	72.2	60.7	78.3	75.0	77.2	81.5	18	28	23	24	22	27
富家病院	埼玉県	71.4	42.9	75.0	33.3	100.0	60.0	7	7	4	6	7	5
永生病院	東京都	100.0	100.0	33.3	71.4	89.5	72.7	8	8	9	14	19	11
大久野病院	東京都	63.6	76.9	57.1	54.5	50.0	58.9	11	13	14	11	12	17
緑成会病院	東京都	100.0	100.0	85.7	85.7	88.9	83.3	6	11	7	7	9	6
鶴巻温泉病院	神奈川県	75.0	40.0	73.3	80.0	88.9	71.4	16	10	15	15	9	14
千里リハビリテーション病院	大阪府	87.5	83.3	81.8	93.1	93.1	78.1	32	24	22	29	29	32
弥刀中央病院	大阪府	25.0	33.3	33.3	16.7	20.0	33.3	8	9	6	6	5	6
春木病院	大阪府	71.4	71.4	61.9	100.0	75.0	69.2	14	14	21	9	12	13
浜寺中央病院	大阪府	100.0	57.1	71.4	87.5	66.7	80.0	6	7	7	8	9	10
泉佐野優人会病院	大阪府	63.6	84.6	80.0	68.8	61.5	61.9	11	13	20	16	13	21
宮地病院	兵庫県	81.5	72.0	79.3	68.2	60.4	87.1	27	25	29	22	36	31
東浦平成病院	兵庫県	85.7	69.6	73.3	63.6	54.2	76.5	7	23	15	11	24	17
平成病院	兵庫県	57.1	35.0	60.0	55.6	55.6	75.0	14	20	15	18	18	16
福山記念病院	広島県	76.9	63.6	76.9	83.3	73.7	66.7	13	11	13	18	19	9
光風園病院	山口県	73.7	63.1	69.6	58.8	56.3	60.0	19	19	23	17	16	25
橋本病院	香川県	61.5	66.7	66.7	61.1	76.9	81.0	26	15	21	18	13	21
博愛記念病院	徳島県	57.1	50.0	92.9	75.0	70.6	66.7	7	12	14	20	17	18
松山リハビリテーション病院	愛媛県	93.0	81.3	75.0	80.0	82.4	90.9	14	16	8	15	17	22
聖ヶ塔病院	熊本県	53.3	80.0	73.3	80.0	83.3	71.4	15	5	15	10	6	14
全体(平均)		73.9%	66.8%	71.7%	73.4%	73.2%	74.4%	310	313	325	323	340	367

介護療養		7月	8月	9月	10月	11月	12月	7月	8月	9月	10月	11月	12月
総泉病院	千葉県	-	0.0	0.0	0.0	-	-	-	1	1	1	-	-
永生病院	東京都	50.0	50.0	50.0	33.3	33.3	0.0	2	2	2	3	3	4
三愛病院	東京都	100.0	-	-	0.0	100.0	100.0	2	-	-	2	1	1
大久野病院	東京都	0.0	75.0	66.7	100.0	100.0	75.0	1	4	3	3	2	4
久米川病院	東京都	0.0	0.0	0.0	33.3	-	33.3	4	3	6	6	-	3
鶴巻温泉病院	神奈川県	0.0	0.0	0.0	-	0.0	0.0	1	2	3	-	3	4
上條記念病院	長野県	8.7	63.2	55.2	48.7	51.4	62.1	23	38	29	39	35	29
流杉病院	富山県	-	-	0.0	50.0	-	0.0	-	-	1	2	-	2
光ヶ丘病院	富山県	0.0	0.0	-	0.0	50.0	50.0	4	1	-	4	2	6
嵯峨野病院	京都府	-	-	-	0.0	-	-	-	-	-	1	-	-
京都南西病院	京都府	66.7	-	50.0	33.3	100.0	100.0	3	-	2	3	3	2
新仁会病院	大阪府	0.0	-	0.0	-	-	-	1	-	1	-	-	-
いなみ野病院	兵庫県	0.0	0.0	0.0	50.0	0.0	20.0	1	4	3	6	3	5
光風園病院	山口県	100.0	33.3	-	0.0	50.0	50.0	1	3	-	1	4	2
有吉病院(2病棟)	福岡県	0.0	-	-	-	0.0	100.0	1	-	-	-	1	1
有吉病院(3病棟)	福岡県	0.0	-	0.0	0.0	100.0	0.0	2	-	2	1	1	1
全体(平均)		17.4%	50.0%	37.7%	41.7%	50.0%	48.4%	46	58	53	72	58	64

認知症治療病床(精神)		7月	8月	9月	10月	11月	12月	7月	8月	9月	10月	11月	12月
大内病院	東京都	45.5	55.5	18.2	53.3	7.7	9.0	11	9	11	15	13	11
南淡路病院	兵庫県	0.0	0.0	0.0	0.0	14.3	33.3	4	3	4	3	7	3
橋本病院	香川県	50.0	100.0	50.0	42.9	0.0	0.0	2	2	2	7	2	1
全体(平均)		35.3%	50.0%	17.6%	44.0%	9.1%	13.3%	17	14	17	25	22	15

調査対象者が「0」の回答については、集計外として「-」を記載した。

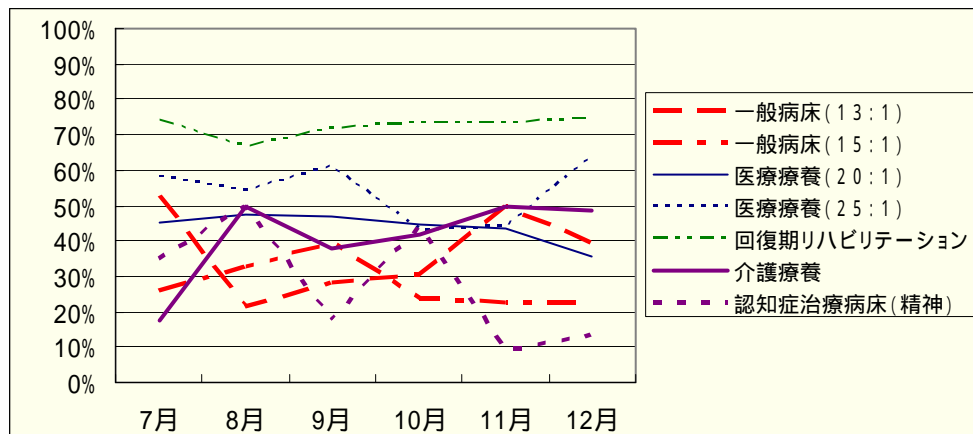

### 3 事業の評価

#### (1) 実施体制

##### 実施体制

本事業に協力いただくにあたり、データの収集・管理・回答等を円滑に進めるために担当者を置いたり人員を増やす等の体制整備をした病院は、回答いただいた 39 病院中 22 病院( 56% )であった。

基本的には担当者を置いたとする病院が多いが、指標の内容が、医療、看護・介護、リハビリテーション、薬剤、検査、栄養、安全、地域連携と幅広い領域に渡ったので、担当者を領域ごとに置いて複数担当者制としたり、院内事務局を設置し独自に調査票を作成して各担当者に配布したり、診療情報管理室等の部署と連携する等の体制を整えた。

##### 《回答例》

担当者を設置して実施した。
経営企画室が院内事務局となり、項目ごとに担当部門を振り分け、独自の集計シートを作成して運用した。
リハビリ・検査・薬剤に関しては担当者を決めて実施した。
人員は増加していないが、担当者を決め、各部署に配布、データ収集を行った。
項目にあった部署に説明を行い7名で実施した。
診療情報管理室にて担当した。人員増は特になかった。
担当を決めてデータ整理を行った。
各部署に担当を振り分けデータを収集してもらい、管理をする担当がデータをまとめた。
指標ごとに担当者を選任した。
診療録管理士、NST の協力を得てデータ収集した。人員の増加はなかった。
各部署が作成したデータを事務部職員が取りまとめ、入力を行った。
各職種で分担。メディカルクラークに入退院、年齢等のデータ収集をしてもらった。
昨年よりレセコンデータのカスタマイズを行い、レセコンからのデータと担当病棟との付け合わせを行った。事前の話し合いで、褥瘡の集計は褥瘡対策委員会、身体拘束は身体拘束廃止委員会の各分野が担当した。
病棟師長、クラーク、リハビリスタッフ、安全管理担当で協働した。
データの収集管理担当者を設置した。
病棟やリハビリ、薬局、ケースワーカーにて各々の分野を担当。集計した結果を院長が記入した。
各病棟看護師長を主として、各部門、各委員会より必要なデータを収集後、事務部門で取りまとめを行った。

## データの還元

収集データの還元は、回答いただいた 39 病院中 20 病院（51%）で行われた。まだ還元していない病院にあっても、19 病院中 12 病院（63%）が還元を予定もしくは検討するとしている。

## （2）収集データ

収集データについて、回答いただいた 39 病院中 19 病院（49%）でばらつきを感じたようである。

ばらつきの理由は、該当する事例が少ない（入退院の患者数が少ない、発生する頻度が少ない等）ため 1 件でも増減すると、また、新規入院患者の状態像等に違いがあると、結果として大きな差異として集計されてしまうということのようである。

### 《回答例》

月単位での入院数の増減があるため。
入院患者数の関係で、患者状態像が毎月変わるため。
分母が小さいので。
入退院された患者の状態。
患者の状態（重症度が高い患者が多い月があった等）
新規で受け入れた入院患者の状態によっては該当項目に計上される患者数がいきなり増加することがあったため。
患者の病状や重症度によって大きく変化するため。
新規入院患者の病態が多様であった為。

## （3）事業協力の効果

### 効果

本事業への協力により、医療の質の向上に効果があった病院は回答 39 病院中 23 病院（59%）、職員の意識向上に効果があった病院は回答 39 病院中 29 病院（74%）であった。

医療の質の向上に関しては、尿路感染症、褥瘡、抑制、栄養など具体的な項目について向上が見られたのみならず、医療の質的側面が具体的な指標により明確になったこと、他施設と比較した自施設の位置づけが確認できたこと等の可視化や、既存の委員会活動等の活発化という、より大きな観点から効果があった様子がうかがえる。

職員の意識の向上に関しては、データを用いた業務遂行が意識され始めたこと、患者への働きかけや体位変換など質の向上を意識したが活動が増えている様子がうかがえる。

### 《回答例...医療の質について》

患者満足度調査により、要望などへの対応がスムーズにできた。
去年と対比して、向上している部分が良くわかった。
他施設と比較して自院のポジションの確認ができた。



尿路感染症に対して治療が早くなり、改善も早期に見られるようになった。
事業計画と併行して取り組むことで、前年度より意識も含めて向上している。
病棟間のデータのばらつきに着目し、他病棟の工夫点を聞き、活かすことができた。
転倒・転落防止対策の検証、感染対策管理の強化。
データの公表により意識が高まった。
褥瘡、抑制、栄養等を指数化して評価を行ったため、各委員会の質的向上につながった。
褥瘡に対しての活動が活発になった。
ADL 向上に積極的に取り組む体制ができた。
バルン抜去率アップ、抑制解除。
褥瘡委員会の活動が活発化。
データを用いて、質を可視化することの重要性について学んだ。
当院で収集している臨床指標の内容改善などにも効果があった。
会議等にもデータを活用し、品質指標として職員の意識向上に繋がった。
細菌培養及び起炎菌検査に関する意識。
尿路感染症や褥瘡患者の減少。

《回答例...職員の意識について》

医療の質の向上が、去年対比で良く理解でき、職員の意識向上につながった。
算出値を点数化することにより劣っている点が明確になった。
バルーンの留置に対する評価があり、チェックするようになった。
データ収集した師長に意識の向上が見られた。
早期のチューブ離脱や脱抑制などにより高い意識向上が見られた。
改善意識が高まった。
クレームに対して意識が変わった。
患者を観察する意識が向上した。
各項目の向上をめざし、患者への働きかけが増えた。
接遇・コミュニケーションのとり方により注意するようになった。
褥瘡を減らすための体位変換が以前よりもきちんとできている。
結果が数字で比較できるので意識しやすい。
現状把握の良い機会となった。
リハビリや感染症の治癒率等意識を持つようになった。
データを数値化することにより、栄養管理委員会やカンファレンスに活用できた。
定期的にデータを収集していくという意識が出てきた。
予防に対する意識の啓蒙が出来た。
経口摂取に向けての意識。患者様一人一人への関わり方。
患者様に医療、ケア、リハビリ等のアンケートを実施した事によって、職員の意識が高まった。
数値から患者様の状態改善が確認できた。
一部満足度調査について率直な意見をすることで、励みになったり見直しをする機会となった。
患者満足度調査の結果、各部門で高評価を頂き、モチベーションが高まった。

## 新たな取り組み

本事業への協力を契機に、医療の質を改善するために病院として新たに取り組みを開始した病院は、回答いただいた 39 病院中 16 病院（41%）であった。

継続してデータ収集を続ける、そのための帳票（シート）類を作成する等、データを活用した業務のマネジメントを開始する動きが見られた。また、改善の取組みを事業計画に位置づける病院もあった。

### 《回答例》

指標の定義について統一認識を確認したり、継続してデータを取り統計を管理する体制が定着した。
昨年以降、患者満足度調査を継続して実施している。
今年度より、肺炎、尿路感染、褥瘡発生低減の取組みを事業計画に入れ、全部門で取り組んでいる。
転倒転落アセスメントシートによる評価を導入。
転倒・転落防止の対策など、より綿密に話し合われた。
NST 回診で定期的にアルブミン等検査を実施。抑制カンファレンスを開催し、解除に取り組んだ。
アンケートにより指摘事項等があれば改善策を検討するようにした。
患者満足度調査を CS 委員会で検討し、職員に還元した。
バルンカテーテル抜去率で、排泄アセスメントシートを作成し、できるだけ早くバルンを抜く方向への工夫を新たに取り組んだ。
調査対象病棟以外にも、全病棟を対象として実施した。
褥瘡を減らすために、褥瘡回診が始まった。
抑制の中止、リハビリ強化（リハビリスタッフ以外のスタッフによる）体位変換を確実にやりチェック表を確認する。
臨床指標化する事により、各病棟で更に必要なケアについて看護師長会議等で検討した。

## （４）問題点

### 技術面

本事業への協力を通じて、技術的な側面で問題を感じた病院は、準備段階で回答 39 病院中 10 病院（26%）、データ収集段階で回答 39 病院中 9 病院（23%）、データ分析段階で回答 39 病院中 5 病院（13%）、指標の公表後で回答 39 病院中 2 病院（5%）であった。

準備段階では、効率的なデータ収集体制づくりが課題となったようである。

データ収集段階では、変化があった場合の確認とフィードバック、電子データによるデータ収集が課題となった。

データ分析段階については、分析する部署がないこと、データが電子化されておらず分析が負担となること等の意見があった。

また、指標の公表後については、自院の状況がわかり参考になったという意見があった。

《回答例...準備段階》

【内容】

1人で調べるには分野が広い。
患者満足度（在院患者向け）調査を毎月行うことは、家族にとって負担であった。3ヶ月に1度でよいのではないか。
毎日のデータ更新、追加等を関係部署に依頼していたが不十分であった。
データ収集の効率化。

【対応策】

多職種による分担
シートの作成、医療課の資料の活用

《回答例...データ収集段階》

【内容】

変化のあった場合のチェックをしていなかった。
時間通りに出てこない。
シートを作成するも、記入漏れが見られた。
毎月10日提出となっており、レセコンデータの抽出をしてから確認作業の時間が足りない。
ワードでは記入が困難（手間がかかる）。
必要項目を一覧にしているが、通常勤務内でのデータ収集は難しく、時間外でせざるをえなかった。

【対応策】

一覧表を作成した。
各職種が記入しやすい位置にシートを掲示。
PC活用。

体制、コスト面

本事業への協力を通じて、体制・コストの面で問題を感じた病院は、準備段階で回答 39 病院中 5 病院（13%）、データ収集段階で回答 39 病院中 6 病院（15%）、データ分析段階、指標の公表後は 0 病院であった。

準備段階については、通常業務内では作業にあたれないこと、電子カルテとのデータ連携の難しさ等を指摘する意見があった。

データ収集段階については、通常業務の中では実施が難しく所定労働時間外に対応せざるを得ないこと、月次では大きな変化がない項目があること（月次でデータを取ることの意味）、紙カルテであることによる集計作業の手間等が指摘された。

## (5) 今後の展望

本事業は、医療の質を評価するための一定の指標を設定し、これを定常的にモニタリングし、医療サービスを見直して業務改善に役立てる、また、そのための仕組みを構築することを目的として実施したものである。事業期間終了後に実施した調査では、ご協力いただいた病院において、個々の指標項目における改善活動や職員の意識改革の契機となり、医療の質の向上に有効であったことがうかがえた。

本事業は昨年度に続いて実施したものであるが、協力病院にあっては昨年度工夫した取組みが継続して定着しつつある様子がうかがえる。今後は、指標を活用して医療の質の維持、向上を図る取組みが、協力病院以外の会員病院にさらに浸透することを望むものである。

しかしながら、現状では、データの収集、評価、業務へのフィードバックに関する職員の負担感が大きいことも確かである。そこで、協会として推奨する管理指標を収集しやすい数と内容にする、指標を管理する電子フォーマットを用意して配布する、指標を用いた医療の質の維持・向上に関する会員向け研修を実施する等の取組みが考えられる。また、各病院にあっては指標の収集・管理を事業計画等において位置づけ、管理シート等を作成し、通常業務の中にあらかじめ組み込んでおくことが求められよう。

最後に、日本慢性期医療協会は、指標を用いた医療の質のマネジメントの重要性は十分に認識しているものであり、国にあっても、医療の質のマネジメントに積極的に取り組む病院に対するさらなる支援をお願いするものである。

### 《自由な意見より》

医師、看護師等に指標を理解させる研修などを開いていただき、それからデータ取りに移るのはいかがでしょうか。公表はよいと思いますが、協会会員すべてで行ってほしい。
病院、病棟により特性（患者状態像の違い）があり、項目によっては同条件での評価が難しいことがある。
他医療機関のデータを閲覧できるのは参考になる。
満足度調査は毎月ではなく、3ヶ月、6ヶ月の頻度で実施してほしかった。
医療の質の評価を、当院独自で企画、作成することの必要性を感じる職員が増えてきた。新年度に計画していきたい。
昨年度もデータ収集していたため、今年度はスムーズに情報収集することができた。データ収集は大切であるが、医療の質を可視化するためのツールとして、データで示すことは重要であると改めて感じた。
慢性期認定病院のクリニカルインジケータと今調査の項目が若干異なるため、調査が煩雑になっているのが現状である。調査自体はあくまでも今後の指標の模索のためであることは十分理解しているが、可能な限り一本化できるような指標づくりと診療・介護報酬への反映を是非とも期待している。
毎月データをそろえるための負担が大きかった。長期入院患者への毎月の満足度調査アンケートの必要性があるのか疑問。