

平成 23 年度医療施設運営費等補助金

---

医療の質の評価・公表等推進事業

---

平成 24 年 3 月

一般社団法人 日本慢性期医療協会



## <目次>

1．事業実施の背景と目的.....	1
(1) 背景.....	1
(2) 事業の目的.....	1
2．事業の実施要領.....	1
(1) 協力医療機関.....	1
(2) 調査方法.....	2
(3) 収集臨床指標.....	2
4．調査結果の概要.....	3
(1) 基本情報.....	3
(2) 患者の概況.....	7
(3) 臨床指標の概況.....	12
(4) 臨床指標の推移.....	17
5．事業実施のポイント.....	65
(1) 実施体制.....	65
(2) 収集データ.....	66
(3) 事業協力の効果.....	66
(4) 問題点.....	68
(5) 今後の展望.....	69

## <資料編>

資料1 協力施設.....	資- 1
資料2 臨床指標.....	資- 2
資料3 調査説明資料.....	資- 4
資料4 調査票.....	資-20

---



本事業の実施にあたり、一般社団法人日本慢性期医療協会に検討委員会を設置し、事業の企画、実施、検討を行った。

## 医療の質の評価・公表等推進事業 診療の質委員会

### [研究代表者]

武久洋三 日本慢性期医療協会 会長

### [委員]

委員長	矢野 諭	南小樽病院 院長
副委員長	飯田達能	永生病院 院長
	佐藤れい子	永生病院 検査科科長
	進藤 晃	大久野病院 理事長
	衛藤久美子	ケアホーム横浜 看護師長
	上條裕朗	上條記念病院 院長
	井川誠一郎	平成記念病院 常務理事
	鹿島洋一	新仁会病院 院長
	矢野善宣	新仁会病院 医事課長
	長谷川和男	いなみ野病院 院長
	石井知行	メープルヒル病院 院長
	長朗子	メープルヒル病院 看護師
	大和薫	博愛記念病院 薬剤師
	今山裕康	ちゅうざん病院 医師

### [事務局]

一般社団法人 日本慢性期医療協会

---



## 1．事業実施の背景と目的

### (1) 背景

本会では、平成 20 年度に「診療の質委員会」を設置し、会員病院の啓発、および医療の質の向上に努めてきた。取り組みとしては、本会会員 811 病院（当時）を対象に、平成 20 年 7 月から 12 月にかけて臨床指標を収集し、医療療養・介護療養の病床毎に評価し、“慢性期医療の診療の質の評価”として、本会ホームページ等において公表してきた。

また、病院外部に対する医療の質の保証にも留意し、平成 22 年 4 月に“慢性期医療のクリニカル・インディケータ”を定め、同年 5 月から「慢性期医療認定病院」の審査を開始した。認定審査は、3 名の審査員による訪問審査として実施し、2012 年 1 月現在 27 病院が認定されたところである。

今後は、これまでの取り組みを基礎として、医療の質の“維持”に向けた検討が求められるところである。

### (2) 事業の目的

一定水準の医療の質を維持するためには、医療の質を評価するための臨床指標を設定し、これを定常的にモニタリングする必要がある。そこで、会員病院の間に医療の質をモニタリングする仕組みを構築するための基礎とすることを目的として、本事業に取り組むこととする。

## 2．事業の実施要領

### (1) 協力医療機関と対象病棟

日本慢性期医療協会の会員で、事前に調査趣旨にご賛同いただいた 40 の医療機関のご協力を得た。（個々の医療機関の名称等については、参考資料をご参照のこと）

協力医療機関において、調査対象とする病棟として、次表の調査対象にあてはまる病棟を 1 病棟ずつ選定していただいた。なお、一般病床、認知症治療病棟は、協力を得られた病棟数が少ないため、データの読み取りには注意を要する。

調査対象

調査対象	説明	対象数
一般病床（13:1、15:1）	一般病床（13:1 および 15:1）。	（13:1）1 棟 （15:1）2 棟
医療療養病床（20:1、25:1）	医療保険適用の療養病床で、回復期リハビリテーション以外の療養病床。	（20:1）29 棟 （25:1）8 棟
回復期リハビリテーション病棟	療養病床の回復期リハビリテーション病棟。一般病床の回復期リハビリテーションは対象としない。	20 棟
介護療養病床	介護保険適用の療養病床（介護療養型医療施設）。	18 棟
認知症治療病棟	精神病床の認知症治療病棟。	3 棟

（2）調査方法

調査票は、「病院情報調査票」と「臨床指標調査票」の2つから構成される。

（調査票見本については、参考資料をご参照のこと）

調査票

調査対象	説明
「病院情報調査票」	病院に関する基本情報を収集する。記入者は師長。
「臨床指標調査票」	医療の質に関する指標情報を収集する。記入者は師長。

「病院情報調査票」は7月1日を調査基準日とする。「臨床指標調査票」は7月から12月までの毎月末に当月の状況を記入（回答）し、翌月の10日までに調査事務局に返送することとした。

また、データ収集期間（7月～12月）終了後に、本事業の効果や問題点等を検討する資料を得るために、事後アンケート調査を実施した。

（3）収集臨床指標

臨床指標は27指標からなる。

（指標の内容、算出方法については、参考資料をご参照のこと）



臨床指標

大項目	臨床指標
患者満足度	患者満足度
医療	入院時の医療区分の3か月後の改善率 肺炎の新規発生率 肺炎の治癒率 尿路感染症の新規発生率 尿路感染症の治癒率 入院時、尿道カテーテルが留置されている患者の1か月後の抜去率
看護・介護	入院時のADL(障害高齢者の日常生活自立度判定基準)の3か月後の改善率 入院時のADL区分の3か月後の改善率 入院時の要介護度の3か月後の改善率 抑制が行われている患者の比率 褥瘡患者の持込みの比率 褥瘡の治癒率
リハビリテーション	入院時のFIMの3か月後の改善率 入院時のBIの3か月後の改善率 リハビリテーション提供率(1人1月あたり実施日数) リハビリテーション提供時間(1人1日あたり単位数)
薬剤	内服薬定期処方の見直しの平均頻度 注射薬処方の見直しの平均頻度
検査	検査未実施率 起炎菌検索と細菌培養感受性検査の実施率
栄養	低栄養の改善率 経管栄養(中心静脈栄養・胃ろう・経鼻)から経口摂取可能になった患者率(1か月以内)
医療安全	転倒・転落などによる重症事故の発生率
地域連携	急性期病院からの新規入院患者紹介率 在宅系からの新規入院患者紹介率 在宅復帰率

4. 調査結果の概要

(1) 基本情報

臨床指標を収集した40施設、81病棟の概要は以下のとおりである。基本情報の計算の基礎となった期間は、7月から12月までの3ヶ月間(184日)である。

平均在院日数は、一般病床がもっとも短く、回復期リハビリテーション病棟が続き、医療療養病床、介護療養病床が長くなる。

一般病床

一般(13:1)		病床数	期間 延患者数	(新入院+ 新退院)/2	平均在院日数
光ヶ丘病院	富山県	31床	5267	183.5	28.7日
一般(15:1)		病床数	期間 延患者数	(新入院+ 新退院)/2	平均在院日数
東浦平成病院	兵庫県	48床	8063	328.5	24.5日
博愛記念病院(1病棟)	徳島県	57床	8532	137.5	62.1日

博愛記念病院(1病棟)は8~12月の5ヶ月のデータ。

医療療養病床

医療療養(20:1)		病床数	期間 延患者数	(新入院+ 新退院)/2	平均在院日数
南小樽病院	北海道	46床	8479	20.5	413.6日
聖ヶ丘病院	北海道	58床	10528	68.0	154.8日
富家病院	埼玉県	43床	7846	48.0	163.5日
総泉病院	千葉県	56床	9909	24.0	412.9日
永生病院	東京都	50床	8845	44.5	198.8日
大久野病院	東京都	50床	8865	11.0	805.9日
緑成会病院	東京都	60床	5218	35.5	147.0日
鶴巻温泉病院	神奈川県	60床	10907	5.5	1983.1日
光ヶ丘病院	富山県	54床	9248	53.5	172.9日
小林記念病院	愛知県	9床	1531	16.5	92.8日
京都南西病院	京都府	15床	2792	8.0	349.0日
新仁会病院(3階)	大阪府	48床	8081	27.0	299.3日
新仁会病院(5階)	大阪府	40床	7340	7.0	1048.6日
弥刀中央病院	大阪府	55床	9890	68.5	144.4日
春木病院	大阪府	59床	10234	57.0	179.5日
浜寺中央病院	大阪府	54床	9681	23.0	420.9日
泉佐野優人会病院	大阪府	60床	10709	79.5	134.7日
山本第一病院	大阪府	120床	21861	28.0	780.8日
宮地病院	兵庫県	57床	10463	87.5	119.6日
いなみ野病院	兵庫県	50床	8164	31.0	263.4日
東浦平成病院	兵庫県	60床	10769	66.0	163.2日
北淡路病院	兵庫県	58床	10326	120.0	86.1日
平成病院	兵庫県	44床	8055	87.0	92.6日
南淡路病院	兵庫県	45床	8142	37.5	217.1日
福山記念病院	広島県	36床	6542	23.0	284.4日
光風園病院	山口県	60床	10735	36.5	294.1日
博愛記念病院(1病棟)	徳島県	57床	1736	37.5	46.3日
博愛記念病院(5病棟)	徳島県	40床	7343	18.5	396.9日
有吉病院	福岡県	56床	10233	99.5	102.8日

緑成会病院は10~12の3ヶ月のデータ、博愛記念病院(1病棟)は7月の1ヶ月のデータ。

医療療養(25:1)		病床数	期間 延患者数	(新入院+ 新退院)/2	平均在院日数
定山溪病院	北海道	50床	9048	29	312.0日
聖ヶ丘病院	北海道	58床	10121	45.5	222.4日
総泉病院	千葉県	47床	8260	22	375.5日
緑成会病院	東京都	47床	8686	33.5	259.3日
流杉病院	富山県	66床	11468	21	546.1日
武久病院	山口県	60床	10550	45.5	231.9日
聖ヶ塔病院	熊本県	52床	9349	19	492.1日
立神リハビリテーション	鹿児島県	52床	9537	28.5	334.6日

## 回復期リハビリテーション病棟

回復期リハ		病床数	期間 延患者数	(新入院 + 新退院) / 2	平均在院日数
美原記念病院(5階)	群馬県	50 床	7984	168.5	47.4 日
美原記念病院(6階)	群馬県	49 床	7819	150.0	52.1 日
富家病院	埼玉県	28 床	5149	68.0	75.7 日
永生病院	東京都	42 床	6272	72.5	86.5 日
大久野病院	東京都	50 床	8185	90.0	90.9 日
鶴巻温泉病院	神奈川県	50 床	8044	76.0	105.8 日
小林記念病院	愛知県	25 床	5057	63.5	79.6 日
千里リハビリテーション病院	大阪府	32 床	5940	74.0	80.3 日
弥刀中央病院	大阪府	52 床	9248	77.5	119.3 日
春木病院	大阪府	30 床	5457	69.5	78.5 日
浜寺中央病院	大阪府	53 床	8588	72.0	119.3 日
泉佐野優人会病院	大阪府	45 床	7418	110.5	67.1 日
宮地病院	兵庫県	57 床	10060	141.5	71.1 日
東浦平成病院	兵庫県	44 床	8033	121.5	66.1 日
平成病院	兵庫県	48 床	7361	129.5	56.8 日
福山記念病院	広島県	34 床	6259	74.5	84.0 日
光風園病院	山口県	50 床	6562	111.0	59.1 日
橋本病院	香川県	60 床	9935	125.0	79.5 日
博愛記念病院	徳島県	24 床	5011	54.0	92.8 日
聖ヶ塔病院	熊本県	36 床	6193	76.0	81.5 日

富家病院は7～9、11、12の5ヶ月間のデータ。

## 介護療養病床

介護療養		病床数	期間 延患者数	(新入院 + 新退院) / 2	平均在院日数
総泉病院	千葉県	48 床	8629	11.5	750.3 日
永生病院	東京都	40 床	7347	17	432.2 日
三愛病院	東京都	60 床	10964	24.5	447.5 日
大久野病院	東京都	58 床	10054	21	478.8 日
久米川病院	東京都	58 床	10550	40	263.8 日
鶴巻温泉病院	神奈川県	60 床	11064	54	204.9 日
上條記念病院	長野県	58 床	6648	75.5	88.1 日
流杉病院	富山県	64 床	11496	10	1149.6 日
光ヶ丘病院	富山県	56 床	10202	21.5	474.5 日
小林記念病院	愛知県	60 床	10766	82	131.3 日
嵯峨野病院	京都府	60 床	8958	24	373.3 日
京都南西病院	京都府	60 床	11042	19	581.2 日
新仁会病院	大阪府	48 床	8762	4.5	1947.1 日
いなみ野病院	兵庫県	60 床	10206	41	248.9 日
武久病院	山口県	56 床	10302	19	542.2 日
光風園病院	山口県	40 床	6374	16	398.4 日
有吉病院(2病棟)	福岡県	30 床	5512	5	1102.4 日
有吉病院(3病棟)	福岡県	60 床	11010	19	579.5 日

上條記念病院は8～10、12月の4ヶ月間のデータ、嵯峨野病院は7～9、11、12月の5ヶ月間のデータ。

## 認知症治療病棟

認知症治療病棟(精神)		病床数	期間 延患者数	(新入院 + 新退院)/2	平均在院日数
大内病院	東京都	50 床	9235	66.5	138.9 日
南淡路病院	兵庫県	43 床	7841	15.0	522.7 日
橋本病院	香川県	67 床	10980	29.0	378.6 日

## (2) 患者の概況

臨床指標を収集した 81 病棟に入院していた患者（実人数 27,314）の概要は以下のとおりである。患者の概況の計算の基礎となった期間は、7月から12月までの3ヶ月間（184日）である。

### 年齢

患者の年齢層は、介護療養病床、医療療養病床（25:1）が高く、80歳代以上が70%を超える。回復期リハビリテーション病棟がもっとも低くなる。

図表 患者の年齢層

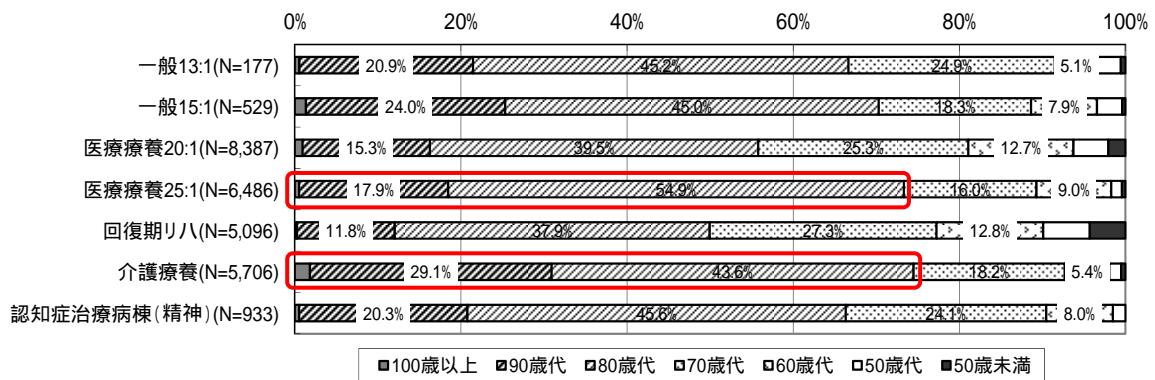

### 医療区分

医療区分は、医療療養病床（25:1）において、医療区分1の患者が38.5%を占める。医療療養病床（20:1）の方が、医療区分の高い患者が多い。

図表 医療区分

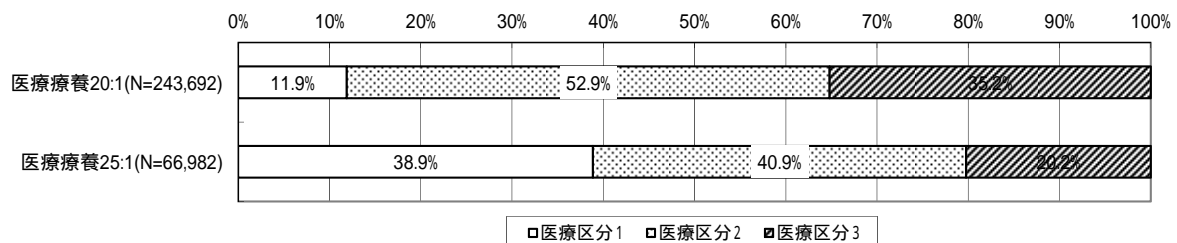

## ADL 区分

ADL 区分は、医療療養病床（25:1）において、ADL 区分 1 の患者が 22.3%を占める。医療療養病床（20:1）の方が、ADL 区分の高い患者が多い。

図表 ADL 区分

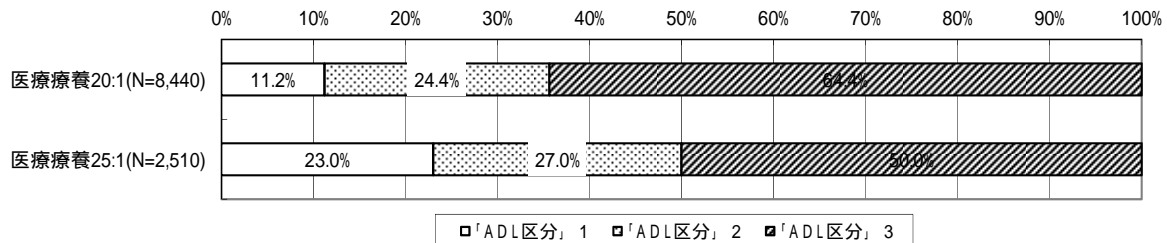

## 障害高齢者の日常生活自立度（寝たきり度）

障害高齢者の日常生活自立度は、Cが過半数を占める病床が多い中であって、回復期リハビリテーション病棟と認知症治療病棟においてA，Bが80%以上を占めている。

図表 障害高齢者の日常生活自立度

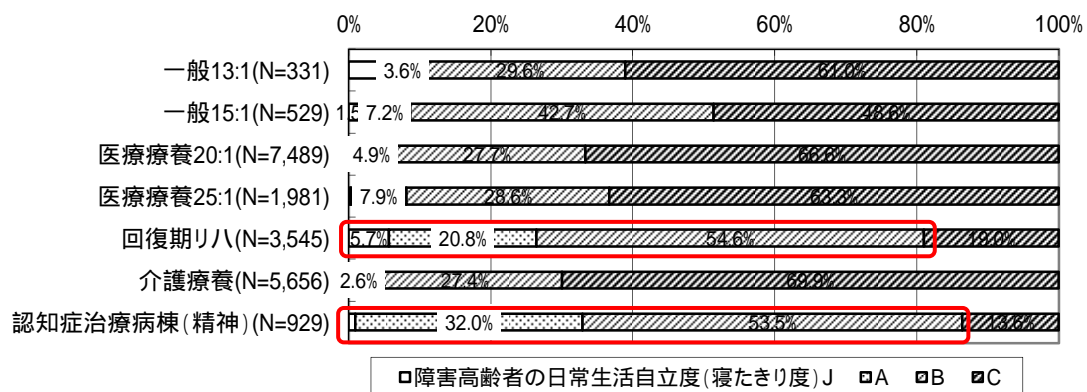

## 認知症高齢者の日常生活自立度

認知症高齢者の日常生活自立度は、医療療養（20:1）や認知症治療病棟、介護療養病床において以下が半数程度であるのに対し、回復期リハビリテーション病棟、一般病棟（15:1）では以下が80%前後を占める。

図表 認知症高齢者の日常生活自立度

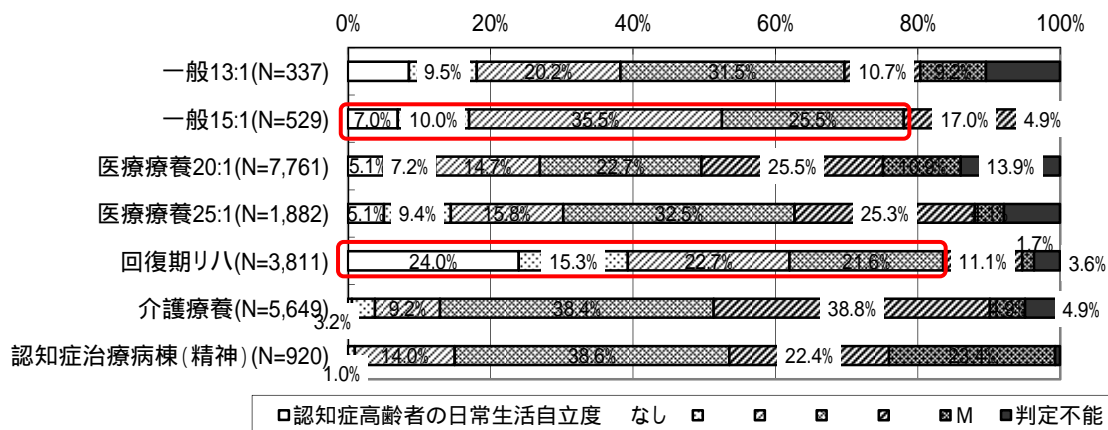

要介護度

介護療養病床の患者の要介護度は、要介護度Vが61.8%を占める。

図表 障害高齢者の日常生活自立度

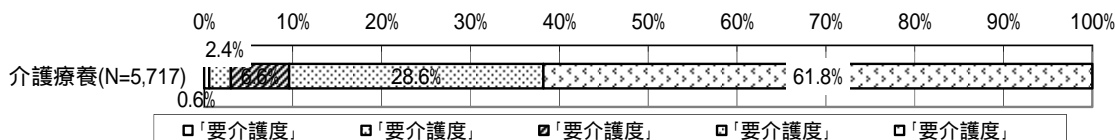

治療の状況

入院患者は脳血管疾患や高血圧症の治療を受けている人が多い。認知症治療病棟は認知症の人が89.6%にのぼる。

図表 患者の治療の状況

割合 (%)	全体	一般 13:1	一般 15:1	医療療養 20:1	医療療養 25:1	回復期リハ	介護療養	認知症治療病棟 (精神)
対象病棟における入院患者の実人数	28,986人	361人	978人	9,540人	2,706人	6,579人	7,798人	1,024人
脳血管疾患	43.7%	37.4%	24.5%	47.7%	45.4%	49.0%	40.5%	13.4%
骨折 (大腿骨、脊髄等)	10.0%	6.9%	7.2%	7.4%	6.2%	23.0%	5.0%	1.7%
認知症	22.4%	29.1%	12.2%	19.9%	19.9%	12.0%	27.1%	89.6%
心疾患	21.5%	19.1%	25.3%	24.0%	22.7%	19.8%	20.1%	13.0%
パーキンソン病関連疾患	5.1%	3.6%	3.1%	9.4%	4.8%	2.5%	2.8%	2.0%
悪性新生物 (がん)	5.0%	10.8%	5.7%	7.4%	6.8%	2.7%	3.5%	2.0%
糖尿病	14.8%	10.8%	19.3%	19.0%	12.5%	15.6%	9.6%	13.8%
うつ・躁うつ	4.3%	3.0%	1.0%	5.7%	11.5%	2.1%	2.6%	3.3%
肺気腫・慢性閉塞性肺疾患	3.2%	5.8%	1.9%	5.2%	6.8%	1.8%	1.3%	0.7%
てんかん	7.2%	4.2%	6.4%	9.8%	12.6%	3.2%	6.5%	2.0%
慢性腎機能障害・腎不全	5.2%	6.6%	8.6%	8.3%	3.2%	3.7%	3.2%	2.1%
肺炎 (誤嚥性肺炎含む)	8.9%	25.5%	19.8%	14.1%	9.0%	3.8%	5.3%	3.2%
気管支喘息	2.7%	1.4%	2.8%	3.9%	3.6%	2.1%	1.8%	0.1%
高血圧症	24.7%	10.8%	30.6%	20.6%	24.9%	33.1%	21.6%	31.3%
麻痺	19.9%	18.0%	10.2%	19.5%	13.4%	25.4%	22.0%	0.7%
廃用症候群	24.9%	24.1%	18.1%	26.1%	12.1%	24.1%	31.9%	5.3%

は、25%以上を占める項目。

## 入院元

調査期間中に入院した患者の入院元は、一般病床（13:1、15:1）においては、院外の一般病棟（7:1、ケアミックス型以外）が27.4%、自宅が25~33%程度、老人保健施設が14~21%である。医療療養病床（20:1、25:1）は、院内外の一般病棟があわせて40%程度、自宅が12~15%である。介護療養病床は、院内の一般病棟（10:1）が21.3%程度となっている。また、回復期リハビリテーション病棟は、院外の一般病棟（7:1、ケアミックス型以外）が20.8%である。認知症治療病棟は、自宅が42%となっている。

表 新規入院患者の入院元

	合計	一般13:1	一般15:1	医療療養 20:1	医療療養 25:1	回復期リ ハ	介護療養	認知症治 療病棟(精)
入院患者の実人数	4,698人	186人	464人	1,249人	248人	1,946人	498人	107人
自宅	12.9%	32.8%	25.0%	15.0%	12.1%	5.8%	11.2%	42.1%
在宅系施設	2.6%	2.7%	8.4%	3.0%	4.0%	0.9%	0.8%	8.4%
特別養護老人ホーム	4.2%	11.3%	8.0%	8.7%	5.6%	0.3%	0.8%	5.6%
老人保健施設	6.0%	14.0%	21.3%	7.4%	2.8%	1.8%	3.0%	4.7%
院内 介護保険 療養病床	1.1%	2.2%	0.0%	1.8%	4.4%	0.0%	3.2%	0.0%
院内 介護保険 認知症疾患療養病床	0.1%	0.0%	0.0%	0.0%	1.2%	0.0%	0.0%	0.0%
院内 医療保険療養病床 20:1	4.8%	1.6%	1.7%	2.8%	4.4%	6.9%	6.8%	0.9%
院内 医療保険療養病床 25:1	0.4%	0.0%	0.0%	0.0%	2.4%	0.1%	2.0%	0.0%
院内 回復期リハ病棟	2.5%	0.0%	2.4%	7.1%	0.4%	0.4%	2.0%	0.0%
院内 亜急性期病棟	0.1%	0.0%	0.0%	0.0%	0.0%	0.1%	0.6%	0.0%
院内 特殊疾患病棟	0.5%	0.5%	0.0%	0.9%	0.8%	0.4%	0.4%	0.0%
院内 障害者施設等	2.5%	0.0%	0.2%	2.3%	0.8%	2.3%	8.2%	0.0%
院内 緩和ケア病棟	0.0%	0.0%	0.0%	0.2%	0.0%	0.0%	0.0%	0.0%
院内 一般病棟 7:1	3.6%	0.0%	0.0%	0.1%	0.0%	8.7%	0.0%	0.0%
院内 一般病棟 10:1	9.3%	0.0%	0.0%	7.5%	1.6%	14.5%	11.6%	0.0%
院内 一般病棟 13:1	3.5%	0.0%	0.0%	2.7%	0.0%	1.3%	21.3%	0.0%
院内 一般病棟 15:1	4.0%	0.0%	0.0%	6.9%	0.0%	5.1%	0.0%	0.0%
院内 一般病棟 上記以外	0.5%	0.0%	0.0%	0.1%	0.0%	1.1%	0.0%	0.0%
院内 精神 認知症治療病棟	0.0%	0.0%	0.0%	0.2%	0.0%	0.0%	0.0%	0.0%
院内 精神 特殊疾患病棟	0.0%	0.0%	0.0%	0.0%	0.0%	0.0%	0.0%	0.0%
院内 精神 その他の精神病床	0.2%	0.0%	0.0%	0.4%	0.0%	0.0%	0.0%	5.6%
院外 介護保険 療養病床	0.3%	1.1%	0.0%	0.2%	0.0%	0.0%	1.8%	0.0%
院外 介護保険 認知症疾患療養病床	0.0%	0.0%	0.0%	0.0%	0.0%	0.0%	0.0%	0.0%
院外 医療保険療養病床 20:1	0.8%	0.0%	0.0%	2.2%	0.8%	0.3%	0.6%	0.0%
院外 医療保険療養病床 25:1	0.1%	0.0%	0.0%	0.1%	0.0%	0.1%	0.4%	0.9%
院外 医療保険療養病床 不明	0.3%	0.5%	0.0%	0.6%	0.0%	0.0%	0.8%	0.0%
院外 回復期リハ病棟	1.2%	0.0%	0.2%	1.0%	3.2%	1.1%	1.8%	3.7%
院外 亜急性期病棟	2.4%	0.0%	0.0%	3.0%	12.1%	2.1%	1.0%	2.8%
院外 特殊疾患病棟	0.0%	0.0%	0.0%	0.0%	0.0%	0.0%	0.0%	0.0%
院外 障害者施設等	0.3%	1.6%	0.0%	0.3%	2.0%	0.1%	0.2%	0.0%
院外 緩和ケア病棟	0.0%	0.0%	0.0%	0.0%	0.8%	0.0%	0.0%	0.0%
院外 一般病棟 7:1 ケアミックス型	1.0%	0.0%	0.0%	1.3%	2.0%	1.1%	1.0%	0.0%
院外 一般病棟 7:1 ケアミックス型以外	14.4%	27.4%	13.8%	8.7%	12.9%	20.8%	3.0%	0.9%
院外 一般病棟 10:1 ケアミックス型	1.2%	0.0%	0.0%	2.2%	0.0%	0.9%	2.0%	0.0%
院外 一般病棟 10:1 ケアミックス型以外	9.0%	1.6%	0.0%	5.4%	15.3%	14.3%	5.6%	7.5%
院外 一般病棟 13:1 ケアミックス型	0.1%	0.0%	0.0%	0.1%	0.4%	0.0%	1.0%	0.0%
院外 一般病棟 13:1 ケアミックス型以外	0.4%	0.0%	0.0%	0.3%	1.2%	0.3%	0.6%	0.9%
院外 一般病棟 15:1 ケアミックス型	0.2%	0.0%	0.0%	0.2%	0.4%	0.2%	0.6%	0.0%
院外 一般病棟 15:1 ケアミックス型以外	0.9%	0.5%	0.0%	0.6%	2.4%	1.1%	0.8%	1.9%
院外 一般病棟 不明・その他	6.8%	0.5%	15.9%	5.7%	3.2%	7.1%	3.4%	7.5%
院外 精神 認知症治療病棟	0.1%	0.5%	0.0%	0.2%	0.0%	0.0%	0.0%	0.0%
院外 精神 特殊疾患病棟	0.0%	0.0%	0.0%	0.1%	0.0%	0.0%	0.0%	0.0%
院外 精神 その他の精神病床	0.4%	1.1%	0.0%	0.5%	2.0%	0.1%	0.2%	5.6%
院外 不明・その他	1.1%	0.0%	3.0%	0.2%	0.4%	1.0%	2.8%	0.9%
その他(不明)	0.0%	0.0%	0.0%	0.0%	0.0%	0.1%	0.2%	0.0%
合計	100.0%	100.0%	100.0%	100.0%	100.0%	100.0%	100.0%	100.0%

は、20%以上を占める項目。



## 退院先

調査期間中に退院した患者の退院先は、一般病床（13:1、15:1）においては、院内の医療療養病床(20:1)が21～27%、自宅が14～20%である。なお、一般病床（15:1）では院内の回復期リハビリテーション病棟が26%ある。医療療養病床（20:1、25:1）は40%、介護療養病床は35%の死亡退院がある。また、回復期リハビリテーション病棟は、自宅が53%となっている。

表 新規入院患者の退院先

	合計	一般13:1	一般15:1	医療療養 20:1	医療療養 25:1	回復期リ ハ	介護療養	認知症治 療病棟(精)
退院患者の実人数	4,817人	181人	466人	1,295人	252人	1,959人	549人	115人
自宅	29.3%	19.9%	13.5%	11.1%	15.5%	52.8%	15.5%	10.4%
在宅系施設	4.9%	0.0%	1.9%	2.1%	3.6%	7.9%	5.1%	7.0%
特別養護老人ホーム	5.3%	6.1%	3.0%	7.9%	7.9%	3.8%	4.4%	7.0%
老人保健施設	7.6%	8.3%	9.4%	9.6%	4.0%	6.2%	7.5%	9.6%
院内 介護保険 療養病床	2.8%	17.1%	0.0%	3.5%	7.5%	1.0%	4.0%	0.0%
院内 介護保険 認知症疾患療養病床	0.1%	0.0%	0.0%	0.0%	1.2%	0.0%	0.2%	0.0%
院内 医療保険療養病床 20:1	7.6%	26.5%	20.6%	3.3%	1.2%	7.8%	3.8%	2.6%
院内 医療保険療養病床 25:1	0.7%	0.0%	0.0%	0.2%	2.0%	1.1%	0.9%	0.0%
院内 回復期リハ病棟	4.7%	0.0%	26.0%	6.4%	0.0%	0.6%	1.6%	0.0%
院内 亜急性期病棟	0.0%	0.0%	0.0%	0.0%	0.0%	0.0%	0.0%	0.0%
院内 特殊疾患病棟	0.6%	1.1%	0.0%	1.0%	0.8%	0.4%	0.5%	0.0%
院内 障害者施設等	1.7%	0.6%	9.4%	1.6%	0.4%	0.8%	0.4%	0.0%
院内 緩和ケア病棟	0.0%	0.0%	0.0%	0.0%	0.0%	0.0%	0.0%	0.0%
院内 一般病棟 7:1	0.8%	0.0%	0.0%	1.0%	0.0%	1.4%	0.0%	0.0%
院内 一般病棟 10:1	0.8%	0.0%	0.0%	0.1%	0.0%	1.9%	0.0%	0.0%
院内 一般病棟 13:1	0.5%	0.0%	0.0%	0.2%	0.0%	0.1%	4.0%	0.0%
院内 一般病棟 15:1	0.3%	0.0%	0.0%	0.5%	0.0%	0.4%	0.0%	0.0%
院内 一般病棟 上記以外	0.1%	0.0%	0.0%	0.0%	0.0%	0.2%	0.0%	0.0%
院内 精神 認知症治療病棟	0.2%	0.0%	0.0%	0.1%	0.0%	0.2%	0.0%	5.2%
院内 精神 特殊疾患病棟	0.0%	0.0%	0.0%	0.0%	0.0%	0.0%	0.0%	0.0%
院内 精神 その他の精神病床	0.5%	0.0%	0.0%	0.3%	0.0%	0.0%	0.0%	17.4%
院外 介護保険 療養病床	0.8%	4.4%	0.0%	0.5%	0.0%	0.4%	2.7%	0.0%
院外 介護保険 認知症疾患療養病床	0.0%	0.0%	0.0%	0.0%	0.8%	0.0%	0.0%	0.0%
院外 医療保険療養病床 20:1	0.4%	0.0%	0.2%	0.5%	0.0%	0.5%	0.4%	0.0%
院外 医療保険療養病床 25:1	0.4%	0.0%	0.0%	0.0%	0.0%	0.4%	1.3%	2.6%
院外 医療保険療養病床 不明	0.3%	0.0%	0.0%	0.0%	0.0%	0.4%	1.5%	0.9%
院外 回復期リハ病棟	0.1%	0.0%	0.0%	0.1%	0.0%	0.3%	0.0%	0.0%
院外 亜急性期病棟	0.3%	0.0%	0.0%	0.5%	2.0%	0.0%	0.2%	1.7%
院外 特殊疾患病棟	0.0%	0.0%	0.0%	0.0%	0.0%	0.0%	0.0%	0.0%
院外 障害者施設等	0.1%	0.6%	0.0%	0.2%	0.0%	0.1%	0.0%	0.0%
院外 緩和ケア病棟	0.1%	0.0%	0.0%	0.1%	2.4%	0.0%	0.0%	0.0%
院外 一般病棟 7:1 ケアミックス型	0.7%	0.0%	0.0%	0.6%	1.2%	0.9%	0.7%	1.7%
院外 一般病棟 7:1 ケアミックス型以外	2.9%	1.1%	2.4%	3.1%	4.8%	3.6%	1.1%	0.0%
院外 一般病棟 10:1 ケアミックス型	0.5%	0.0%	0.0%	1.1%	0.0%	0.3%	0.4%	0.0%
院外 一般病棟 10:1 ケアミックス型以外	1.9%	0.0%	0.0%	1.5%	3.6%	2.5%	2.0%	2.6%
院外 一般病棟 13:1 ケアミックス型	0.4%	0.0%	0.0%	0.0%	0.8%	0.1%	2.7%	0.0%
院外 一般病棟 13:1 ケアミックス型以外	0.1%	0.0%	0.0%	0.1%	0.0%	0.1%	0.2%	0.9%
院外 一般病棟 15:1 ケアミックス型	0.2%	0.0%	0.0%	0.0%	0.0%	0.3%	0.4%	0.0%
院外 一般病棟 15:1 ケアミックス型以外	0.1%	0.0%	0.0%	0.1%	0.0%	0.3%	0.0%	0.0%
院外 一般病棟 不明・その他	1.7%	0.0%	3.2%	2.6%	0.4%	1.0%	1.3%	5.2%
院外 精神 認知症治療病棟	0.1%	0.0%	0.0%	0.1%	0.0%	0.1%	0.0%	2.6%
院外 精神 特殊疾患病棟	0.0%	0.0%	0.0%	0.1%	0.0%	0.0%	0.0%	0.0%
院外 精神 その他の精神病床	0.3%	0.0%	0.0%	0.1%	0.4%	0.1%	0.2%	8.7%
院外 不明・その他	0.4%	0.0%	0.0%	0.0%	0.0%	0.6%	0.9%	0.0%
死亡	19.5%	14.4%	10.3%	40.1%	39.7%	1.8%	35.0%	13.9%
その他(不明)	0.2%	0.0%	0.0%	0.0%	0.0%	0.1%	1.3%	0.0%
合計	100.0%	100.0%	100.0%	100.0%	100.0%	100.0%	100.0%	100.0%

は、20%以上を占める項目。

### (3) 臨床指標の概況

臨床指標についての概要は以下のとおりである。

病床種別毎に特徴的な点として、介護療養病床において、いずれの患者満足度も高いこと、肺炎や尿路感染症の新規発生率が低く、治癒率が高いこと、データ収集した患者数が多い中で重症事故の発生率が低いことがあげられる。また、回復期リハビリテーション病棟において、尿道カテーテルの抜去率が高く、経管栄養から経口摂取になった患者率が高いこと、リハビリテーションの提供率が高いこと、急性期病院からの新規入院患者紹介率が高く在宅復帰率も高いこと等が、認知症治療病棟において、抑制を行っている患者の率が高いこと、在宅系からの新規入院患者紹介率が高いこと等が、一般病床において、褥瘡患者の持込率が高いこと、在宅系からの新規入院患者紹介率が高いこと等があげられる。

#### 《7～12月》

		合計	一般13:1	一般15:1	医療療養 20:1	医療療養 25:1	回復期リハ	介護療養	認知症治療 病棟(精神)
患者満足度	医療	89.8%	78.4%	95.7%	91.6%	87.1%	89.3%	92.9%	87.1%
	ケア	88.7%	86.3%	88.0%	86.8%	84.3%	88.9%	95.6%	87.1%
	リハ	87.6%	59.1%	91.8%	74.3%	81.8%	92.2%	95.5%	71.7%
	総合	89.7%	82.4%	90.0%	88.9%	82.9%	89.7%	95.8%	93.4%
医療	肺炎の新規発生率	8.0%	37.9%	11.8%	10.6%	6.9%	4.6%	6.3%	6.6%
	肺炎の治癒率	58.9%	84.4%	39.0%	58.1%	43.5%	69.5%	65.5%	72.3%
	尿路感染症の新規発生率	6.4%	10.7%	5.7%	8.1%	9.0%	4.8%	3.4%	9.3%
	尿路感染症の治癒率	63.6%	86.7%	55.6%	59.2%	74.9%	61.2%	72.7%	57.1%
	入院時、尿道カテーテルが留置されている患者の1ヶ月後の抜去率	30.2%	26.2%	25.5%	27.7%	21.3%	60.8%	8.5%	3.6%
薬剤	内服薬定期処方の見直し平均頻度(日)	10.6日	10.0日	12.3日	10.4日	12.7日	9.7日	11.4日	8.5日
	注射薬処方の見直し平均頻度(日)	2.1日	3.7日	1.4日	1.9日	2.1日	2.1日	3.5日	1.8日
検査	検査未実施率	25.5%	0.0%	0.0%	23.1%	23.4%	18.4%	39.3%	23.9%
	起炎菌検索と細菌培養感受性検査の実施率	57.4%	96.5%	46.5%	50.5%	83.1%	56.6%	63.1%	55.2%
栄養	低栄養の改善率	19.3%	8.6%	41.8%	18.3%	13.0%	32.8%	11.4%	16.7%
	経管栄養(中心静脈栄養・胃ろう・経鼻)から経口摂取になった患者率	4.2%	11.3%	5.8%	2.2%	6.1%	23.7%	1.1%	0.0%
全医療 安全	転倒・転落などによる重傷事故の発生率	3.3%	0.0%	9.7%	3.6%	6.8%	1.6%	2.9%	5.4%
看護 介護	抑制が行われている患者の比率	14.0%	21.9%	18.4%	12.9%	11.8%	15.6%	11.8%	31.2%
	褥瘡患者の持込みの比率	28.6%	55.6%	59.1%	27.9%	19.7%	38.8%	20.8%	15.3%
	褥瘡の治癒率	21.0%	22.2%	13.2%	18.3%	18.6%	31.8%	21.1%	31.3%
リハ	リハビリテーション提供率(1人1月あたり実施日数)	11.5日	11.2日	14.9日	11.0日	10.4日	29.2日	8.7日	0.0日
	リハビリテーション提供時間(1人1日あたり単位数)	1.9単位	0.4単位	1.2単位	0.7単位	0.9単位	6.2単位	0.4単位	0.0単位
地域 連携	急性期病院からの新規入院患者紹介率	45.1%	29.3%	28.3%	30.8%	45.3%	66.4%	25.7%	14.3%
	在宅系からの新規入院患者紹介率	19.7%	43.5%	41.2%	26.3%	21.4%	7.3%	12.1%	60.0%
	在宅復帰率	47.6%	32.9%	20.6%	32.9%	39.9%	64.5%	37.2%	28.3%

医療の項目「尿道カテーテルの1ヶ月後抜去率」は、対象データは8月分からとなる。

栄養の項目「低栄養の改善率」は、対象データは、9月分からとなる。

調査対象者が「0」の回答については、集計外として「-」を記載した。

《7月》

		全体	一般 13:1	一般 15:1	医療療養 20:1	医療療養 25:1	回復期リ ハ	介護療養	認知症治療 病棟(精神)
患者満足度	医療	92.9%	87.5%	83.3%	95.3%	100.0%	91.1%	100.0%	100.0%
	ケア	90.9%	87.5%	100.0%	93.0%	90.0%	89.2%	100.0%	90.0%
	リハ	84.8%	12.5%	100.0%	70.7%	90.0%	89.3%	93.8%	100.0%
	総合	92.5%	87.5%	100.0%	93.3%	80.0%	91.9%	100.0%	100.0%
医療	肺炎の新規発生率	7.4%	41.9%	0.0%	11.3%	7.0%	2.8%	4.7%	7.7%
	肺炎の治癒率	52.9%	78.9%	7.1%	47.8%	51.1%	74.1%	58.0%	91.7%
	尿路感染症の新規発生率	6.2%	9.7%	7.0%	8.1%	6.2%	4.6%	4.0%	7.8%
	尿路感染症の治癒率	59.3%	100.0%	16.7%	65.0%	50.0%	52.3%	83.3%	11.1%
	入院時、尿道カテーテルが留置されている患者の1ヶ月後の抜去率	-	-	-	-	-	-	-	-
薬剤	内服薬定期処方の見直し平均頻度(日)	10.6日	6.6日	11.3日	10.2日	12.7日	10.0日	11.4日	9.4日
	注射薬処方の見直し平均頻度(日)	2.3日	4.2日	0.9日	2.2日	2.5日	2.2日	3.3日	2.1日
検査	検査未実施率	24.2%	0.0%	0.0%	21.4%	32.8%	17.5%	32.5%	26.0%
	起炎菌検索と細菌培養感受性検査の実施率	58.5%	100.0%	19.0%	51.4%	71.2%	75.0%	64.7%	100.0%
栄養	低栄養の改善率	-	-	-	-	-	-	-	-
	経管栄養(中心静脈栄養・胃ろう・経鼻)から経口摂取になった患者率	6.2%	16.7%	5.0%	3.9%	5.5%	29.0%	1.3%	0.0%
全医療安	転倒・転落などによる重傷事故の発生率	4.1%	0.0%	-	7.1%	3.3%	2.6%	2.9%	6.7%
看護介護	抑制が行われている患者の比率	14.9%	16.1%	37.2%	13.2%	12.2%	17.6%	12.2%	33.1%
	褥瘡患者の持込みの比率	28.9%	33.3%	23.1%	35.4%	18.8%	30.4%	21.7%	6.3%
	褥瘡の治癒率	18.3%	0.0%	23.1%	13.9%	18.0%	22.9%	22.9%	31.3%
リハ	リハビリテーション提供率(1人1月あたり実施日数)	13.9日	11.7日	9.7日	10.9日	10.6日	29.5日	9.1日	0.0日
	リハビリテーション提供時間(1人1日あたり単位数)	1.8単位	0.3単位	0.6単位	0.7単位	0.9単位	6.3単位	0.4単位	0.0単位
地域連携	急性期病院からの新規入院患者紹介率	40.8%	44.8%	15.3%	23.8%	55.3%	60.6%	16.9%	13.3%
	在宅系からの新規入院患者紹介率	18.5%	20.7%	55.9%	21.3%	15.8%	7.9%	16.9%	66.7%
	在宅復帰率	48.5%	75.0%	15.3%	28.5%	32.0%	66.7%	45.7%	18.2%

医療の項目「尿道カテーテルの1ヶ月後抜去率」は、対象データは8月分からとなる。

栄養の項目「低栄養の改善率」は、対象データは、9月分からとなる。

調査対象者が「0」の回答については、集計外として「-」を記載した。

《 8 月 》

		合計	一般13:1	一般15:1	医療療養 20:1	医療療養 25:1	回復期リハ	介護療養	認知症治療 病棟(精神)
患者満足度	医療	90.8%	100.0%	100.0%	89.5%	93.3%	88.8%	100.0%	90.9%
	ケア	86.3%	100.0%	88.9%	84.2%	80.0%	85.5%	95.0%	90.9%
	リハ	87.2%	83.3%	85.7%	78.4%	71.4%	92.0%	94.7%	63.6%
	総合	87.1%	83.3%	94.4%	89.8%	80.0%	85.7%	89.5%	90.9%
医療	肺炎の新規発生率	8.9%	27.9%	12.2%	12.5%	6.4%	4.8%	6.5%	14.3%
	肺炎の治癒率	56.8%	87.5%	43.2%	58.3%	29.7%	55.3%	71.2%	64.0%
	尿路感染症の新規発生率	7.6%	6.5%	5.2%	8.6%	10.4%	6.5%	4.6%	17.0%
	尿路感染症の治癒率	59.3%	75.0%	66.7%	55.8%	72.7%	56.9%	60.8%	46.2%
薬剤	入院時、尿道カテーテルが留置されている患者の1ヶ月後の抜去率	46.4%	20.0%	18.2%	46.5%	14.3%	71.4%	33.3%	-
	内服薬定期処方の見直し平均頻度(日)	10.6日	11.9日	12.4日	10.4日	12.9日	9.8日	11.3日	8.5日
検査	注射薬処方の見直し平均頻度(日)	1.9日	3.3日	1.4日	1.7日	1.9日	1.6日	3.6日	1.3日
	検査未実施率	25.2%	0.0%	0.0%	21.8%	18.2%	21.4%	39.9%	22.2%
栄養	起炎菌検索と細菌培養感受性検査の実施率	55.7%	83.9%	58.0%	48.0%	82.1%	58.0%	62.2%	42.1%
	低栄養の改善率	-	-	-	-	-	-	-	-
全医療安	経管栄養(中心静脈栄養・胃ろう・経鼻)から経口摂取になった患者率	4.3%	18.8%	3.8%	1.8%	7.1%	22.3%	1.0%	0.0%
	転倒・転落などによる重傷事故の発生率	3.5%	0.0%	16.7%	6.1%	4.3%	2.3%	0.0%	6.7%
看護介護	抑制が行われている患者の比率	14.7%	19.4%	26.0%	13.1%	11.6%	17.0%	11.9%	34.6%
	褥瘡患者の持込みの比率	26.8%	66.7%	64.3%	25.0%	24.4%	30.5%	15.1%	33.3%
	褥瘡の治癒率	18.6%	16.7%	14.3%	16.8%	14.0%	35.4%	18.4%	7.1%
リハ	リハビリテーション提供率(1人1月あたり実施日数)	13.2日	12.3日	16.6日	8.7日	11.5日	29.4日	9.5日	0.0日
	リハビリテーション提供時間(1人1日あたり単位数)	2.0単位	0.4単位	1.2単位	0.7単位	1.1単位	6.2単位	0.5単位	0.0単位
地域連携	急性期病院からの新規入院患者紹介率	39.5%	26.7%	25.3%	25.4%	37.8%	59.1%	26.7%	20.0%
	在宅系からの新規入院患者紹介率	21.7%	43.3%	35.6%	30.7%	17.8%	9.5%	16.0%	40.0%
	在宅復帰率	49.6%	25.9%	17.7%	40.2%	36.0%	68.3%	40.4%	19.0%

栄養の項目「低栄養の改善率」は、対象データは、9月分からとなる。

調査対象者が「0」の回答については、集計外として「-」を記載した。

《 9 月 》

		合計	一般13:1	一般15:1	医療療養 20:1	医療療養 25:1	回復期リハ	介護療養	認知症治療 病棟(精神)
患者満足度	医療	87.2%	100.0%	100.0%	94.9%	66.7%	87.4%	83.3%	71.4%
	ケア	89.8%	100.0%	84.6%	89.7%	75.0%	91.2%	89.3%	85.7%
	リハ	88.3%	75.0%	90.0%	71.8%	75.0%	94.8%	96.4%	53.8%
	総合	89.8%	100.0%	83.3%	92.3%	66.7%	90.5%	90.4%	92.3%
医療	肺炎の新規発生率	7.2%	33.3%	7.2%	9.9%	6.2%	3.8%	5.7%	7.9%
	肺炎の治癒率	55.8%	83.3%	38.5%	54.2%	36.6%	65.0%	63.9%	83.3%
	尿路感染症の新規発生率	5.9%	10.3%	6.5%	6.9%	10.2%	4.3%	2.8%	11.2%
	尿路感染症の治癒率	63.9%	80.0%	30.0%	55.2%	82.4%	54.2%	72.4%	100.0%
薬剤	入院時、尿道カテーテルが留置されている患者の1ヶ月後の抜去率	35.0%	57.1%	25.0%	25.0%	16.7%	63.2%	4.8%	-
	内服薬定期処方の見直し平均頻度(日)	10.2日	11.2日	10.8日	9.9日	12.9日	9.5日	10.8日	8.2日
検査	注射薬処方の見直し平均頻度(日)	1.9日	3.6日	1.4日	1.6日	2.0日	2.3日	3.1日	2.1日
	検査未実施率	26.5%	0.0%	0.0%	25.9%	19.0%	20.0%	40.4%	20.9%
栄養	起炎菌検索と細菌培養感受性検査の実施率	59.1%	100.0%	40.4%	54.6%	96.6%	56.9%	59.6%	54.5%
	低栄養の改善率	21.7%	0.0%	48.5%	21.6%	16.7%	31.4%	8.9%	50.0%
全医療安	経管栄養(中心静脈栄養・胃ろう・経鼻)から経口摂取になった患者率	4.7%	6.3%	22.2%	1.4%	5.8%	32.4%	1.3%	0.0%
	転倒・転落などによる重傷事故の発生率	1.4%	0.0%	0.0%	2.9%	0.0%	0.0%	2.6%	7.7%
看護介護	抑制が行われている患者の比率	14.1%	27.6%	16.1%	12.4%	11.8%	15.7%	12.9%	31.4%
	褥瘡患者の持込みの比率	29.7%	25.0%	100.0%	29.5%	23.4%	42.2%	20.0%	13.3%
	褥瘡の治癒率	27.0%	12.5%	0.0%	24.1%	15.2%	41.3%	32.6%	53.3%
リハ	リハビリテーション提供率(1人1月あたり実施日数)	13.7日	10.2日	16.1日	10.5日	10.1日	28.4日	8.8日	0.0日
	リハビリテーション提供時間(1人1日あたり単位数)	1.8単位	0.4単位	1.4単位	0.7単位	0.8単位	6.3単位	0.5単位	0.0単位
地域連携	急性期病院からの新規入院患者紹介率	36.7%	22.2%	30.1%	21.6%	27.0%	56.2%	15.2%	11.1%
	在宅系からの新規入院患者紹介率	21.5%	55.6%	41.1%	27.5%	29.7%	8.9%	14.1%	51.9%
	在宅復帰率	42.3%	32.0%	17.1%	20.4%	40.9%	62.2%	28.6%	36.4%

調査対象者が「0」の回答については、集計外として「-」を記載した。

《10月》

		合計	一般13:1	一般15:1	医療療養 20:1	医療療養 25:1	回復期リハ	介護療養	認知症治療 病棟(精神)
患者満足度	医療	89.0%	80.0%	88.2%	88.2%	87.5%	90.2%	92.0%	77.8%
	ケア	86.6%	90.0%	82.4%	78.4%	81.3%	89.0%	100.0%	66.7%
	リハ	92.3%	62.5%	85.7%	73.5%	81.3%	89.6%	180.0%	55.6%
	総合	86.4%	90.0%	81.3%	78.8%	81.3%	87.4%	100.0%	88.9%
医療	肺炎の新規発生率	8.6%	28.9%	14.1%	9.9%	8.2%	7.1%	7.6%	4.6%
	肺炎の治癒率	58.2%	68.8%	31.8%	56.0%	51.2%	76.5%	63.0%	66.7%
	尿路感染症の新規発生率	6.9%	24.1%	6.5%	9.3%	8.9%	5.4%	3.1%	7.5%
	尿路感染症の治癒率	62.5%	80.0%	40.0%	54.5%	79.1%	66.7%	68.6%	100.0%
薬剤	入院時、尿道カテーテルが留置されている患者の1ヶ月後の抜去率	27.8%	40.0%	8.3%	21.1%	28.6%	52.4%	13.2%	0.0%
	内服薬定期処方の見直し平均頻度(日)	11.2日	11.6日	13.4日	11.2日	12.8日	9.9日	12.5日	8.4日
検査	注射薬処方の見直し平均頻度(日)	2.1日	3.7日	1.7日	1.9日	2.2日	1.7日	3.6日	1.7日
	検査未実施率	25.9%	0.0%	0.0%	23.7%	31.0%	20.3%	36.0%	18.2%
栄養	起炎菌検索と細菌培養感受性検査の実施率	57.8%	100.0%	54.2%	51.5%	81.7%	44.4%	66.4%	40.0%
	低栄養の改善率	18.6%	10.5%	50.0%	19.1%	12.2%	27.3%	10.9%	0.0%
医療安全	経管栄養(中心静脈栄養・胃ろう・経鼻)から経口摂取になった患者率	4.1%	7.7%	5.4%	2.4%	5.3%	24.8%	1.1%	0.0%
	転倒・転落などによる重傷事故の発生率	5.8%	0.0%	12.5%	5.2%	12.2%	2.4%	8.7%	3.8%
看護介	抑制が行われている患者の比率	13.7%	24.1%	11.8%	12.6%	14.1%	14.9%	11.8%	28.8%
	褥瘡患者の持込みの比率	26.2%	40.0%	60.0%	24.4%	13.0%	52.4%	18.8%	7.7%
	褥瘡の治癒率	21.9%	20.0%	10.0%	16.8%	31.3%	33.3%	16.3%	46.2%
リハ	リハビリテーション提供率(1人1月あたり実施日数)	7.4日	10.4日	15.0日	11.3日	10.0日	5.6日	8.8日	0.0日
	リハビリテーション提供時間(1人1日あたり単位数)	1.9単位	0.4単位	1.3単位	0.7単位	0.9単位	6.1単位	0.5単位	0.0単位
地域連	急性期病院からの新規入院患者紹介率	52.2%	28.6%	40.5%	38.9%	51.4%	75.7%	27.8%	27.3%
	在宅系からの新規入院患者紹介率	17.4%	51.4%	29.1%	23.5%	21.6%	4.8%	14.4%	72.7%
	在宅復帰率	49.1%	37.9%	15.7%	41.9%	53.1%	61.5%	48.1%	14.3%

《11月》

		合計	一般13:1	一般15:1	医療療養 20:1	医療療養 25:1	回復期リハ	介護療養	認知症治療 病棟(精神)
患者満足度	医療	90.3%	55.6%	100.0%	91.9%	90.0%	89.7%	96.2%	90.0%
	ケア	89.1%	66.7%	90.0%	91.9%	90.0%	87.7%	100.0%	90.0%
	リハ	88.8%	55.6%	94.4%	75.0%	100.0%	92.3%	95.8%	80.0%
	総合	90.5%	66.7%	95.0%	86.8%	100.0%	90.7%	96.2%	90.0%
医療	肺炎の新規発生率	7.4%	35.5%	10.9%	9.2%	5.8%	4.6%	7.4%	2.0%
	肺炎の治癒率	60.0%	87.5%	20.0%	63.2%	48.4%	71.1%	69.3%	33.3%
	尿路感染症の新規発生率	6.1%	6.7%	5.0%	8.3%	9.3%	4.2%	3.2%	5.9%
	尿路感染症の治癒率	65.4%	100.0%	66.7%	57.9%	78.0%	56.1%	87.1%	100.0%
薬剤	入院時、尿道カテーテルが留置されている患者の1ヶ月後の抜去率	32.9%	50.0%	31.3%	25.4%	19.0%	67.6%	8.0%	66.7%
	内服薬定期処方の見直し平均頻度(日)	10.9日	8.6日	12.8日	10.5日	12.6日	10.0日	12.1日	9.1日
検査	注射薬処方の見直し平均頻度(日)	2.3日	3.1日	1.6日	2.0日	2.1日	2.7日	3.7日	1.9日
	検査未実施率	26.8%	0.0%	0.0%	23.6%	20.3%	18.6%	45.1%	25.7%
栄養	起炎菌検索と細菌培養感受性検査の実施率	60.1%	100.0%	51.6%	52.5%	85.4%	49.5%	65.0%	57.1%
	低栄養の改善率	17.8%	9.1%	40.0%	18.0%	8.1%	30.0%	12.9%	0.0%
医療安全	経管栄養(中心静脈栄養・胃ろう・経鼻)から経口摂取になった患者率	3.0%	18.8%	0.0%	1.5%	7.0%	14.2%	1.1%	0.0%
	転倒・転落などによる重傷事故の発生率	3.0%	0.0%	16.7%	2.5%	4.2%	2.6%	2.8%	3.3%
看護介	抑制が行われている患者の比率	12.8%	20.0%	13.0%	12.3%	11.2%	14.2%	10.2%	30.3%
	褥瘡患者の持込みの比率	29.5%	75.0%	72.7%	25.2%	15.2%	50.0%	25.6%	23.1%
	褥瘡の治癒率	21.0%	25.0%	18.2%	17.2%	25.8%	33.3%	20.5%	23.1%
リハ	リハビリテーション提供率(1人1月あたり実施日数)	9.6日	10.2日	14.5日	6.1日	10.0日	18.8日	7.9日	0.0日
	リハビリテーション提供時間(1人1日あたり単位数)	1.9単位	0.2単位	1.2単位	0.8単位	0.9単位	6.2単位	0.4単位	0.0単位
地域連	急性期病院からの新規入院患者紹介率	49.6%	23.5%	28.9%	38.9%	40.4%	71.5%	32.7%	20.0%
	在宅系からの新規入院患者紹介率	19.5%	38.2%	45.8%	25.1%	25.5%	7.5%	4.8%	75.0%
	在宅復帰率	43.9%	16.0%	26.6%	26.0%	33.3%	62.7%	28.0%	31.3%

《12月》

		合計	一般13:1	一般15:1	医療療養 20:1	医療療養 25:1	回復期リハ	介護療養	認知症治療 病棟(精神)
患者満足度	医療	89.1%	60.0%	94.4%	91.3%	85.7%	89.1%	90.9%	100.0%
	ケア	90.1%	80.0%	88.9%	87.0%	100.0%	90.7%	90.9%	100.0%
	リハ	91.1%	80.0%	100.0%	75.6%	83.3%	95.1%	90.5%	85.7%
	総合	92.3%	70.0%	88.9%	93.6%	100.0%	92.0%	100.0%	100.0%
医療	肺炎の新規発生率	8.3%	59.2%	19.6%	10.8%	8.1%	4.7%	6.1%	2.6%
	肺炎の治癒率	69.3%	96.0%	64.6%	71.8%	42.5%	76.1%	66.7%	75.0%
	尿路感染症の新規発生率	5.5%	7.1%	4.9%	7.5%	8.6%	3.8%	2.6%	6.5%
	尿路感染症の治癒率	71.8%	100.0%	73.9%	67.5%	86.5%	82.9%	70.4%	10.0%
薬剤	入院時、尿道カテーテルが留置されている患者の1ヶ月後の抜去率	15.1%	0.0%	50.0%	20.0%	20.0%	48.1%	0.0%	0.0%
	内服薬定期処方の見直し平均頻度(日)	10.2日	11.5日	13.4日	10.5日	12.2日	9.1日	10.7日	7.6日
検査	注射薬処方の見直し平均頻度(日)	2.1日	4.6日	1.3日	1.9日	2.1日	2.4日	3.4日	2.1日
	検査未実施率	24.3%	0.0%	0.0%	22.5%	20.6%	12.5%	41.4%	30.1%
栄養	起炎菌検索と細菌培養感受性検査の実施率	53.9%	100.0%	46.6%	46.1%	79.7%	54.5%	60.2%	80.0%
	低栄養の改善率	18.4%	12.5%	16.7%	14.6%	16.7%	42.5%	12.9%	16.7%
医療安全	経管栄養(中心静脈栄養・胃ろう・経鼻)から経口摂取になった患者率	3.2%	0.0%	0.0%	2.1%	5.9%	17.9%	0.9%	0.0%
	転倒・転落などによる重傷事故の発生率	2.4%	-	0.0%	1.3%	6.5%	0.8%	2.5%	7.0%
看護介	抑制が行われている患者の比率	13.8%	25.0%	16.7%	14.0%	10.3%	14.4%	11.6%	28.8%
	褥瘡患者の持込みの比率	30.7%	80.0%	54.5%	28.0%	22.5%	42.4%	25.0%	25.0%
	褥瘡の治癒率	19.8%	40.0%	7.7%	21.1%	7.5%	28.6%	16.7%	25.0%
リハ	リハビリテーション提供率(1人1月あたり実施日数)	14.1日	12.2日	14.4日	11.3日	10.5日	29.6日	8.3日	0.0日
	リハビリテーション提供時間(1人1日あたり単位数)	1.8単位	0.4単位	1.2単位	0.8単位	0.7単位	6.1単位	0.4単位	0.0単位
地域連	急性期病院からの新規入院患者紹介率	49.6%	31.0%	27.1%	33.6%	61.5%	74.0%	30.1%	0.0%
	在宅系からの新規入院患者紹介率	20.0%	51.7%	43.5%	29.8%	17.9%	5.2%	9.7%	58.8%
	在宅復帰率	52.6%	38.5%	30.3%	44.0%	40.0%	66.1%	35.3%	46.7%

調査対象者が「0」の回答については、集計外として「-」を記載した。

#### (4) 臨床指標の推移

臨床指標の推移を病床別に整理すると以下のとおりである。(調査時点は7～12月の末日)

##### 1. 患者満足度(医療)

医療に関する患者満足度はおおむね90%を超えている。一般病床(13:1)で60%程度になる月があるのは、調査参加病棟の少なさ、退院患者数の少なさ等によりデータのばらつきが大きいためと考えられる。

一般病床(13:1)		7月	8月	9月	10月	11月	12月
光ヶ丘病院	富山県	87.5	100.0	100.0	80.0	55.6	60.0
全体(平均)		87.5%	100.0%	100.0%	80.0%	55.6%	60.0%

一般病床(15:1)		7月	8月	9月	10月	11月	12月
東浦平成病院	兵庫県	83.3	100.0	100.0	71.4	100.0	90.0
博愛記念病院(1病棟)	徳島県		100.0	100.0	100.0	100.0	100.0
全体(平均)		83.3%	100.0%	100.0%	88.2%	100.0%	94.4%

医療療養(20:1)		7月	8月	9月	10月	11月	12月
南小樽病院	北海道	-	100.0	100.0	100.0	100.0	100.0
聖ヶ丘病院	北海道	100.0	50.0	-	100.0	80.0	100.0
富家病院	埼玉県	80.0	60.0	80.0	75.0	66.7	66.7
総泉病院	千葉県	100.0	100.0	-	-	100.0	-
大久野病院	東京都	-	-	-	-	-	-
永生病院	東京都	100.0	100.0	-	-	-	-
緑成会病院	東京都				77.8	100.0	87.5
鶴巻温泉病院	神奈川県	-	100.0	-	-	-	-
光ヶ丘病院	富山県	-	-	-	-	100.0	-
小林記念病院	愛知県	-	-	100.0	-	-	-
京都南西病院	京都府	100.0	100.0	100.0	100.0	-	100.0
新仁会病院(3階)	大阪府	50.0	-	-	100.0	-	100.0
新仁会病院(5階)	大阪府	-	-	-	100.0	-	-
弥刀中央病院	大阪府	100.0	66.7	100.0	100.0	100.0	100.0
春木病院	大阪府	-	100.0	-	-	-	-
浜寺中央病院	大阪府	-	-	-	-	-	-
泉佐野優人会病院	大阪府	100.0	100.0	100.0	75.0	100.0	66.7
山本第一病院	大阪府	-	-	-	-	-	-
宮地病院	兵庫県	-	-	-	-	-	-
いなみ野病院	兵庫県	100.0	50.0	100.0	100.0	100.0	-
東浦平成病院	兵庫県	-	100.0	-	-	-	-
北淡路病院	兵庫県	100.0	100.0	100.0	66.7	100.0	100.0
平成病院	兵庫県	100.0	100.0	100.0	100.0	83.3	83.3
南淡路病院	兵庫県	100.0	100.0	80.0	100.0	100.0	100.0
福山記念病院	広島県	-	100.0	-	100.0	100.0	100.0
光風園病院	山口県	-	100.0	100.0	100.0	-	100.0
博愛記念病院(1病棟)	徳島県	100.0					
博愛記念病院(5病棟)	徳島県	-	100.0	-	-	100.0	-
有吉病院	福岡県	100.0	100.0	100.0	100.0	0.0	100.0
全体(平均)		95.3%	89.5%	94.9%	88.2%	91.9%	91.3%

医療療養(25:1)		7月	8月	9月	10月	11月	12月
定山溪病院	北海道	100.0	100.0	100.0	100.0	100.0	100.0
聖ヶ丘病院	北海道	-	100.0	-	-	-	-
総泉病院	千葉県	100.0	-	-	-	75.0	-
緑成会病院	東京都	100.0	100.0	57.1	75.0	-	-
流彩病院	富山県	-	100.0	100.0	100.0	100.0	66.7
武久病院	山口県	-	-	-	-	-	-
聖ヶ塔病院	熊本県	100.0	-	-	-	-	-
立神リハビリテーション	鹿児島県	100.0	80.0	66.7	100.0	100.0	100.0
全体(平均)		100.0%	93.3%	66.7%	87.5%	90.0%	85.7%

回復期リハビリテーション		7月	8月	9月	10月	11月	12月
美原記念病院(5階)	群馬県	100.0	89.5	100.0	100.0	100.0	100.0
美原記念病院(6階)	群馬県	100.0	90.0	87.5	88.9	85.7	100.0
富家病院	埼玉県	66.7	100.0	60.0	60.0	66.7	60.0
大久野病院	東京都	94.4	100.0	90.0	90.0	87.5	87.5
永生病院	東京都	85.7	100.0	100.0	87.5	100.0	100.0
鶴巻温泉病院	神奈川県	85.7	100.0	100.0	100.0	100.0	75.0
小林記念病院	愛知県	-	100.0	50.0	100.0	75.0	100.0
千里リハビリテーション病院	大阪府	87.5	88.9	81.8	75.0	60.0	66.7
弥刀中央病院	大阪府	100.0	100.0	100.0	100.0	100.0	100.0
春木病院	大阪府	76.9	71.4	88.5	85.7	87.0	84.6
浜寺中央病院	大阪府	100.0	66.7	75.0	100.0	100.0	85.7
泉佐野優人会病院	大阪府	87.5	75.0	75.0	85.7	80.0	77.8
宮地病院	兵庫県	-	-	-	-	-	-
東浦平成病院	兵庫県	100.0	100.0	100.0	100.0	100.0	100.0
平成病院	兵庫県	100.0	86.7	81.3	93.3	100.0	80.0
福山記念病院	広島県	90.0	85.7	80.0	100.0	100.0	90.9
光風園病院	山口県	-	93.3	92.9	86.7	93.8	93.8
橋本病院	香川県	100.0	100.0	100.0	100.0	100.0	100.0
博愛記念病院	徳島県	100.0	75.0	90.0	85.7	83.3	75.0
聖ヶ塔病院	熊本県	-	60.0	71.4	83.3	77.8	83.3
全体(平均)		91.1%	88.8%	87.4%	90.2%	89.7%	89.1%

介護療養		7月	8月	9月	10月	11月	12月
総泉病院	千葉県	100.0	-	-	-	100.0	100.0
大久野病院	東京都	100.0	100.0	100.0	100.0	100.0	100.0
永生病院	東京都	-	100.0	100.0	100.0	-	100.0
三愛病院	東京都	-	100.0	-	-	-	-
久米川病院	東京都	100.0	100.0	100.0	100.0	100.0	100.0
鶴巻温泉病院	神奈川県	100.0	-	100.0	100.0	100.0	100.0
上條記念病院	長野県	-	-	69.2	100.0	100.0	80.0
流杉病院	富山県	-	-	-	-	50.0	100.0
光ヶ丘病院	富山県	-	-	100.0	100.0	100.0	100.0
小林記念病院	愛知県	-	100.0	100.0	100.0	100.0	100.0
嵯峨野病院	京都府	100.0	100.0	100.0	-	100.0	100.0
京都南西病院	京都府	100.0	100.0	100.0	100.0	100.0	75.0
新仁会病院	大阪府	-	-	-	-	-	-
いなみ野病院	兵庫県	-	100.0	-	100.0	100.0	100.0
武久病院	山口県	-	-	-	-	-	-
光風園病院	山口県	-	-	100.0	80.0	100.0	100.0
有吉病院(2病棟)	福岡県	-	-	-	-	-	-
有吉病院(3病棟)	福岡県	100.0	-	-	-	-	-
全体(平均)		100.0%	100.0%	83.3%	92.0%	96.2%	90.9%

認知症治療病床(精神)		7月	8月	9月	10月	11月	12月
大内病院	東京都	100.0	75.0	66.7	67.0	100.0	100.0
南淡路病院	兵庫県	-	100.0	100.0	-	100.0	-
橋本病院	香川県	100.0	100.0	66.7	100.0	66.7	100.0
全体(平均)		100.0%	90.9%	71.4%	77.8%	90.0%	100.0%

博愛記念病院(1病棟)は、8月より、医療療養(20:1病棟)から一般病床(15:1病棟)に移行。  
 上條記念病院は、8月から調査に参加。緑成会(20:1病棟)は、10月から調査に参加。  
 患者または家族から満足度調査への回答が得られなかったもの並びに調査対象が「0」の回答については、集計外として「-」を記載した。

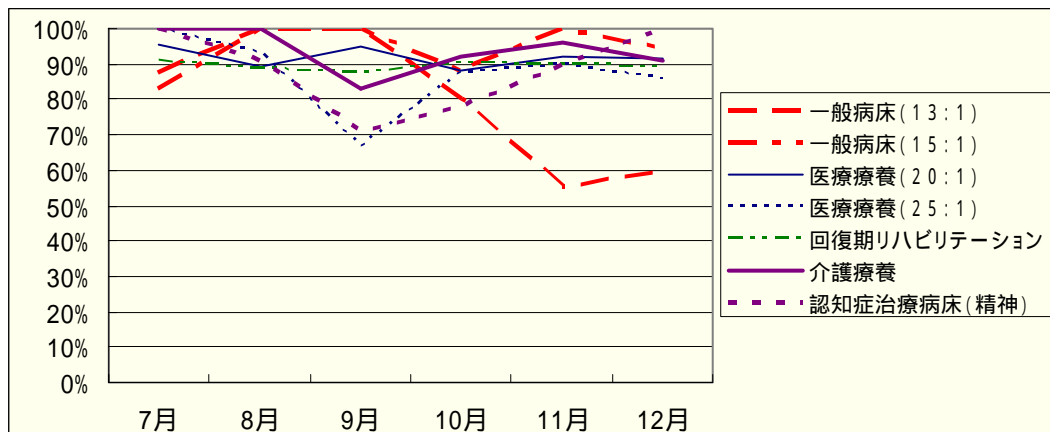



## 2. 患者満足度（ケア）

ケアに関する患者満足度もおおむね 90%を超えている。一般病床（13:1）認知症治療病床で70%程度になる月があるのは、調査参加病棟の少なさ、退院患者数の少なさ等によるものと考えられる。

一般病床(13:1)		7月	8月	9月	10月	11月	12月
光ヶ丘病院	富山県	87.5	100.0	100.0	90.0	66.7	80.0
全体(平均)		87.5%	100.0%	100.0%	90.0%	66.7%	80.0%

一般病床(15:1)		7月	8月	9月	10月	11月	12月
東浦平成病院	兵庫県	100.0	87.5	83.3	57.1	75.0	80.0
博愛記念病院(1病棟)	徳島県	-	90.0	85.7	100.0	100.0	100.0
全体(平均)		100.0%	88.9%	84.6%	82.4%	90.0%	88.9%

医療療養(20:1)		7月	8月	9月	10月	11月	12月
南小樽病院	北海道	-	80.0	100.0	100.0	100.0	100.0
聖ヶ丘病院	北海道	100.0	25.0	-	66.6	80.0	100.0
富家病院	埼玉県	60.0	60.0	60.0	75.0	66.7	33.3
総泉病院	千葉県	100.0	100.0	-	-	100.0	-
大久野病院	東京都	-	-	-	-	-	-
永生病院	東京都	100.0	100.0	-	-	-	-
緑成会病院	東京都	-	-	-	66.7	100.0	87.5
鶴巻温泉病院	神奈川県	-	100.0	-	-	-	-
光ヶ丘病院	富山県	-	-	-	-	100.0	-
小林記念病院	愛知県	-	-	100.0	-	-	-
京都南西病院	京都府	100.0	100.0	100.0	100.0	-	100.0
新仁会病院(3階)	大阪府	100.0	-	-	100.0	-	66.7
新仁会病院(5階)	大阪府	-	-	-	100.0	-	-
弥刀中央病院	大阪府	100.0	66.7	100.0	100.0	100.0	100.0
春木病院	大阪府	-	100.0	-	-	-	-
浜寺中央病院	大阪府	-	-	-	-	-	-
泉佐野優人会病院	大阪府	100.0	100.0	50.0	75.0	100.0	66.7
山本第一病院	大阪府	-	-	-	-	-	-
宮地病院	兵庫県	-	-	-	-	-	-
いなみ野病院	兵庫県	100.0	100.0	100.0	100.0	100.0	-
東浦平成病院	兵庫県	-	100.0	-	-	-	-
北淡路病院	兵庫県	100.0	100.0	100.0	66.7	100.0	100.0
平成病院	兵庫県	100.0	100.0	87.5	100.0	100.0	100.0
南淡路病院	兵庫県	85.7	75.0	100.0	66.6	80.0	80.0
福山記念病院	広島県	-	100.0	-	100.0	100.0	100.0
光風園病院	山口県	-	100.0	100.0	75.0	-	100.0
博愛記念病院(1病棟)	徳島県	100.0	-	-	-	-	-
博愛記念病院(5病棟)	徳島県	-	100.0	-	-	100.0	-
有吉病院	福岡県	100.0	100.0	100.0	100.0	-	100.0
全体(平均)		93.0%	84.2%	89.7%	78.4%	91.9%	87.0%

医療療養(25:1)		7月	8月	9月	10月	11月	12月
定山溪病院	北海道	100.0	100.0	100.0	100.0	100.0	100.0
聖ヶ丘病院	北海道	-	-	-	-	-	-
総泉病院	千葉県	-	-	-	-	100.0	-
緑成会病院	東京都	100.0	100.0	71.4	75.0	-	-
流杉病院	富山県	-	66.7	100.0	100.0	50.0	100.0
武久病院	山口県	-	-	-	-	-	-
聖ヶ塔病院	熊本県	100.0	-	-	-	-	-
立神リハビリテーション	鹿児島県	100.0	80.0	66.7	75.0	100.0	100.0
全体(平均)		100.0%	80.0%	75.0%	81.3%	90.0%	100.0%

回復期リハビリテーション		7月	8月	9月	10月	11月	12月
美原記念病院(5階)	群馬県	100.0	78.9	100.0	100.0	100.0	100.0
美原記念病院(6階)	群馬県	100.0	100.0	100.0	100.0	92.9	100.0
富家病院	埼玉県	50.0	66.7	60.0	60.0	66.7	40.0
大久野病院	東京都	94.4	100.0	90.0	90.0	87.5	87.5
永生病院	東京都	85.7	88.9	100.0	75.0	33.3	87.5
鶴巻温泉病院	神奈川県	100.0	100.0	100.0	100.0	100.0	100.0
小林記念病院	愛知県	-	100.0	-	100.0	75.0	100.0
千里リハビリテーション病院	大阪府	87.5	77.8	81.8	75.0	80.0	66.7
弥刀中央病院	大阪府	100.0	100.0	100.0	100.0	100.0	100.0
春木病院	大阪府	76.9	66.7	88.5	90.5	87.0	88.5
浜寺中央病院	大阪府	66.7	66.7	100.0	87.5	80.0	100.0
泉佐野優人会病院	大阪府	75.0	75.0	62.5	71.4	70.0	88.9
宮地病院	兵庫県	-	-	-	-	-	-
東浦平成病院	兵庫県	94.4	90.0	86.7	100.0	100.0	100.0
平成病院	兵庫県	-	87.5	93.8	100.0	100.0	80.0
福山記念病院	広島県	100.0	85.7	90.0	80.0	100.0	90.9
光風園病院	山口県	-	93.3	100.0	80.0	81.3	93.8
橋本病院	香川県	100.0	100.0	100.0	100.0	100.0	100.0
博愛記念病院	徳島県	100.0	100.0	100.0	85.7	83.3	100.0
聖ヶ塔病院	熊本県	-	60.0	71.4	83.3	88.9	83.3
全体(平均)		89.2%	85.5%	91.2%	89.0%	87.7%	90.7%

介護療養		7月	8月	9月	10月	11月	12月
総泉病院	千葉県	100.0	-	-	-	100.0	100.0
大久野病院	東京都	100.0	100.0	100.0	100.0	100.0	100.0
永生病院	東京都	-	-	-	100.0	-	100.0
三愛病院	東京都	-	100.0	-	-	-	-
久米川病院	東京都	100.0	100.0	100.0	100.0	100.0	50.0
鶴巻温泉病院	神奈川県	100.0	-	100.0	100.0	100.0	-
上條記念病院	長野県	-	-	76.9	100.0	80.0	100.0
流杉病院	富山県	-	-	-	100.0	100.0	100.0
光ヶ丘病院	富山県	-	-	100.0	100.0	100.0	100.0
小林記念病院	愛知県	-	100.0	100.0	100.0	66.7	100.0
嵯峨野病院	京都府	100.0	100.0	100.0	0.0	100.0	100.0
京都南西病院	京都府	100.0	100.0	100.0	100.0	100.0	75.0
新仁会病院	大阪府	-	-	-	-	-	-
いなみ野病院	兵庫県	-	100.0	100.0	100.0	100.0	100.0
武久病院	山口県	-	-	-	-	-	-
光風園病院	山口県	-	-	100.0	100.0	100.0	100.0
有吉病院(2病棟)	福岡県	-	-	-	-	-	-
有吉病院(3病棟)	福岡県	100.0	-	-	-	-	-
全体(平均)		100.0%	100.0%	89.3%	100.0%	91.7%	90.9%

認知症治療病床(精神)		7月	8月	9月	10月	11月	12月
大内病院	東京都	83.3	75.0	77.8	67.0	80.0	100.0
南淡路病院	兵庫県	-	100.0	100.0	-	100.0	-
橋本病院	香川県	100.0	100.0	100.0	66.7	100.0	100.0
全体(平均)		90.0%	90.9%	85.7%	66.7%	90.0%	100.0%

博愛記念病院(1病棟)は、8月より、医療療養(20:1病棟)から一般病床(15:1病棟)に移行。  
 上條記念病院は、8月から調査に参加。緑成会(20:1病棟)は、10月から調査に参加。  
 患者または家族から満足度調査への回答が得られなかったもの並びに調査対象が「0」の回答については、集計外として「-」を記載した。

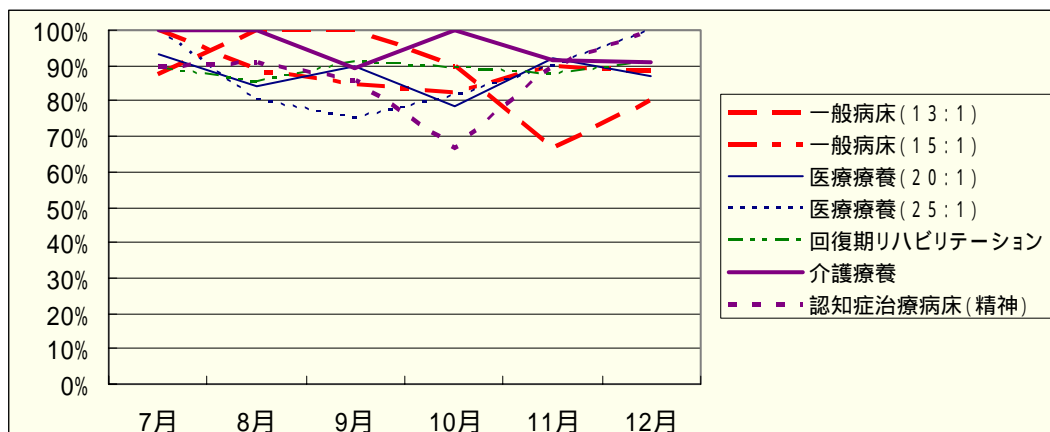

### 3. 患者満足度（リハ）

リハに関する患者満足度は 60%～100%と比較的ばらつく。一般病床（13:1）は調査参加病棟の少なさが理由と考えられるが、認知症治療病床で比較的低い月があることが特徴的である。

一般病床(13:1)		7月	8月	9月	10月	11月	12月
光ヶ丘病院	富山県	12.5	83.3	75.0	62.5	55.6	80.0
全体(平均)		12.5%	83.3%	75.0%	62.5%	55.6%	80.0%

一般病床(15:1)		7月	8月	9月	10月	11月	12月
東浦平成病院	兵庫県	100.0	75.0	100.0	100.0	100.0	100.0
博愛記念病院(1病棟)	徳島県		90.0	85.7	80.0	91.7	100.0
全体(平均)		100.0%	85.7%	90.0%	85.7%	94.4%	100.0%

医療療養(20:1)		7月	8月	9月	10月	11月	12月
南小樽病院	北海道	-	100.0	100.0	100.0	100.0	100.0
聖ヶ丘病院	北海道	100.0	-	-	66.6	80.0	50.0
富家病院	埼玉県	80.0	80.0	60.0	50.0	33.3	66.7
総泉病院	千葉県	100.0	100.0	-	-	50.0	-
大久野病院	東京都	-	-	-	-	-	-
永生病院	東京都	100.0	66.7	-	-	-	-
緑成会病院	東京都				77.8	100.0	75.0
鶴巻温泉病院	神奈川県	-	100.0	-	-	-	-
光ヶ丘病院	富山県	-	-	-	-	100.0	-
小林記念病院	愛知県	-	-	100.0	-	-	-
京都南西病院	京都府	100.0	100.0	100.0	100.0	-	100.0
新仁会病院(3階)	大阪府	50.0	-	-	100.0	-	33.3
新仁会病院(5階)	大阪府	-	-	-	100.0	-	-
弥刀中央病院	大阪府	100.0	66.7	50.0	100.0	100.0	100.0
春木病院	大阪府	-	100.0	-	-	-	-
浜寺中央病院	大阪府	-	-	-	-	-	-
泉佐野優人会病院	大阪府	100.0	-	50.0	50.0	50.0	33.3
山本第一病院	大阪府	-	-	-	-	-	-
宮地病院	兵庫県	-	-	-	-	-	-
いなみ野病院	兵庫県	100.0	-	100.0	100.0	100.0	-
東浦平成病院	兵庫県	-	100.0	-	-	-	-
北淡路病院	兵庫県	100.0	100.0	100.0	66.7	100.0	100.0
平成病院	兵庫県	40.0	100.0	87.5	100.0	66.7	80.0
南淡路病院	兵庫県	57.1	100.0	60.0	100.0	80.0	100.0
福山記念病院	広島県	-	100.0	-	50.0	100.0	100.0
光風園病院	山口県	-	100.0	75.0	75.0	-	33.3
博愛記念病院(1病棟)	徳島県	100.0					
博愛記念病院(5病棟)	徳島県	-	100.0	-	-	66.7	-
有吉病院	福岡県	-	-	-	-	-	100.0
全体(平均)		70.7%	78.4%	71.8%	73.5%	75.0%	75.6%

医療療養(25:1)		7月	8月	9月	10月	11月	12月
定山溪病院	北海道	100.0	100.0	100.0	100.0	100.0	100.0
聖ヶ丘病院	北海道	-	-	-	-	-	-
総泉病院	千葉県	-	-	-	-	100.0	-
緑成会病院	東京都	100.0	66.7	85.7	75.0	-	-
流彩病院	富山県	-	100.0	-	50.0	100.0	100.0
武久病院	山口県	-	-	-	-	-	-
聖ヶ塔病院	熊本県	100.0	-	-	-	-	-
立神リハビリテーション	鹿児島県	100.0	60.0	66.7	100.0	100.0	66.7
全体(平均)		90.0%	71.4%	75.0%	81.3%	100.0%	83.3%

回復期リハビリテーション		7月	8月	9月	10月	11月	12月
美原記念病院(5階)	群馬県	100.0	100.0	100.0	90.9	100.0	100.0
美原記念病院(6階)	群馬県	100.0	100.0	87.5	100.0	85.7	100.0
富家病院	埼玉県	83.3	100.0	80.0	60.0	100.0	80.0
大久野病院	東京都	88.9	66.7	90.0	80.0	100.0	100.0
永生病院	東京都	85.7	100.0	100.0	100.0	100.0	100.0
鶴巻温泉病院	神奈川県	100.0	66.7	100.0	100.0	100.0	100.0
小林記念病院	愛知県	-	100.0	-	100.0	100.0	100.0
千里リハビリテーション病院	大阪府	100.0	100.0	90.9	87.5	80.0	83.3
弥刀中央病院	大阪府	100.0	100.0	100.0	100.0	100.0	100.0
春木病院	大阪府	76.9	71.4	92.3	90.5	87.0	92.3
浜寺中央病院	大阪府	100.0	100.0	100.0	100.0	80.0	100.0
泉佐野優人会病院	大阪府	75.0	87.5	87.5	100.0	90.0	88.9
宮地病院	兵庫県	-	-	-	-	-	-
東浦平成病院	兵庫県	100.0	100.0	100.0	100.0	100.0	100.0
平成病院	兵庫県	-	85.7	100.0	80.0	90.0	90.0
福山記念病院	広島県	100.0	85.7	100.0	80.0	100.0	90.9
光風園病院	山口県	-	100.0	92.9	86.7	87.5	100.0
橋本病院	香川県	100.0	100.0	100.0	100.0	100.0	100.0
博愛記念病院	徳島県	100.0	100.0	90.0	71.4	83.3	100.0
聖ヶ塔病院	熊本県	71.4	80.0	71.4	83.3	100.0	83.3
全体(平均)		89.3%	92.0%	94.8%	89.6%	92.3%	95.1%

介護療養		7月	8月	9月	10月	11月	12月
総泉病院	千葉県	100.0	-	-	-	-	100.0
大久野病院	東京都	100.0	100.0	100.0	100.0	100.0	100.0
永生病院	東京都	-	-	-	100.0	-	100.0
三愛病院	東京都	-	100.0	-	-	-	-
久米川病院	東京都	100.0	100.0	100.0	100.0	100.0	100.0
鶴巻温泉病院	神奈川県	100.0	-	100.0	100.0	100.0	-
上條記念病院	長野県	-	-	92.3	100.0	100.0	80.0
流杉病院	富山県	-	-	-	100.0	100.0	100.0
光ヶ丘病院	富山県	-	-	100.0	100.0	100.0	100.0
小林記念病院	愛知県	-	100.0	100.0	100.0	66.7	100.0
嵯峨野病院	京都府	100.0	100.0	100.0	-	100.0	100.0
京都南西病院	京都府	100.0	100.0	100.0	100.0	100.0	66.6
新仁会病院	大阪府	-	-	-	-	-	-
いなみ野病院	兵庫県	-	100.0	100.0	100.0	100.0	100.0
武久病院	山口県	-	-	-	-	-	-
光風園病院	山口県	-	-	100.0	100.0	100.0	100.0
有吉病院(2病棟)	福岡県	-	-	-	-	-	-
有吉病院(3病棟)	福岡県	66.7	-	-	-	-	-
全体(平均)		93.8%	94.7%	96.4%	100.0%	95.8%	90.5%

認知症治療病床(精神)		7月	8月	9月	10月	11月	12月
大内病院	東京都	100.0	50.0	62.5	67.0	100.0	100.0
南淡路病院	兵庫県	-	-	-	-	50.0	-
橋本病院	香川県	100.0	83.3	66.7	33.3	66.7	75.0
全体(平均)		100.0%	63.6%	53.8%	55.6%	80.0%	85.7%

博愛記念病院(1病棟)は、8月より、医療療養(20:1病棟)から一般病床(15:1病棟)に移行。  
 上條記念病院は、8月から調査に参加。緑成会(20:1病棟)は、10月から調査に参加。  
 患者または家族から満足度調査への回答が得られなかったもの並びに調査対象が「0」の回答については、集計外として「-」を記載した。

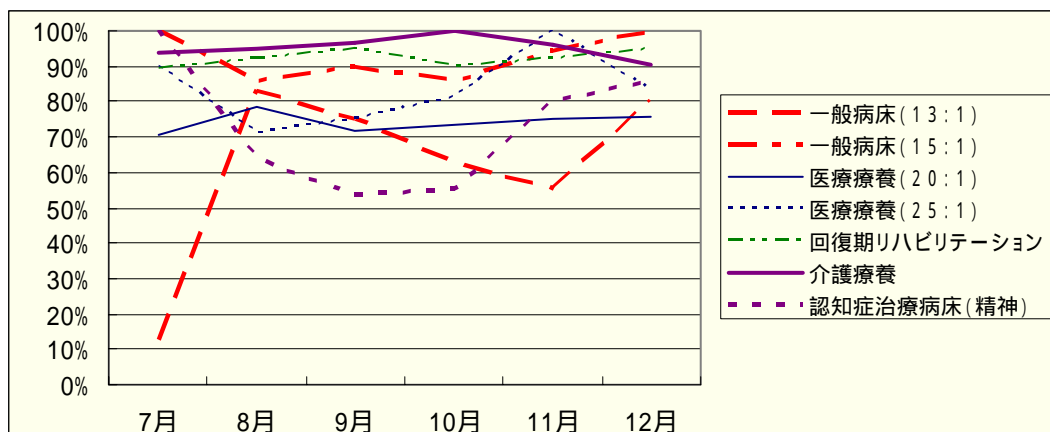

#### 4. 患者満足度（総合）

総合的な患者満足度はおおむね 90%を超えている。一般病床（13:1）、医療療養（25:1）にて70%程度になる月があるのは、調査参加病棟の少なさ、退院患者数の少なさ等によるものと考えられる。

一般病床(13:1)		7月	8月	9月	10月	11月	12月
光ヶ丘病院	富山県	87.5	83.3	100.0	90.0	66.7	70.0
全体(平均)		87.5%	83.3%	100.0%	90.0%	66.7%	70.0%

一般病床(15:1)		7月	8月	9月	10月	11月	12月
東浦平成病院	兵庫県	100.0	100.0	80.0	66.7	87.5	80.0
博愛記念病院(1病棟)	徳島県	-	90.0	85.7	90.0	100.0	100.0
全体(平均)		100.0%	94.4%	83.3%	81.3%	95.0%	88.9%

医療療養(20:1)		7月	8月	9月	10月	11月	12月
南小樽病院	北海道	-	100.0	100.0	100.0	100.0	100.0
聖ヶ丘病院	北海道	100.0	25.0	-	33.3	80.0	100.0
富家病院	埼玉県	60.0	60.0	60.0	50.0	66.7	66.7
総泉病院	千葉県	100.0	100.0	-	-	100.0	-
大久野病院	東京都	-	-	-	-	-	-
永生病院	東京都	100.0	100.0	-	-	-	-
緑成会病院	東京都	-	-	-	77.8	100.0	87.5
鶴巻温泉病院	神奈川県	-	100.0	-	-	-	-
光ヶ丘病院	富山県	-	-	-	-	100.0	-
小林記念病院	愛知県	-	-	100.0	-	-	-
京都南西病院	京都府	100.0	100.0	100.0	100.0	-	100.0
新仁会病院(3階)	大阪府	100.0	-	-	100.0	-	100.0
新仁会病院(5階)	大阪府	-	-	-	100.0	-	-
弥刀中央病院	大阪府	100.0	66.7	100.0	100.0	100.0	100.0
春木病院	大阪府	-	100.0	-	-	-	-
浜寺中央病院	大阪府	-	-	-	-	-	-
泉佐野優人会病院	大阪府	100.0	100.0	100.0	75.0	100.0	66.7
山本第一病院	大阪府	-	-	-	-	-	-
宮地病院	兵庫県	100.0	100.0	-	100.0	100.0	100.0
いなみ野病院	兵庫県	100.0	100.0	100.0	100.0	100.0	-
東浦平成病院	兵庫県	-	100.0	-	-	-	-
北淡路病院	兵庫県	100.0	100.0	100.0	66.7	100.0	100.0
平成病院	兵庫県	100.0	100.0	100.0	100.0	66.7	100.0
南淡路病院	兵庫県	85.7	100.0	80.0	83.3	100.0	100.0
福山記念病院	広島県	-	100.0	-	50.0	100.0	100.0
光風園病院	山口県	-	100.0	100.0	100.0	-	100.0
博愛記念病院(1病棟)	徳島県	100.0	-	-	-	-	-
博愛記念病院(5病棟)	徳島県	-	100.0	-	-	66.7	-
有吉病院	福岡県	100.0	100.0	100.0	100.0	-	100.0
全体(平均)		93.3%	89.8%	92.3%	78.8%	86.8%	93.6%

医療療養(25:1)		7月	8月	9月	10月	11月	12月
定山溪病院	北海道	100.0	100.0	100.0	100.0	100.0	100.0
聖ヶ丘病院	北海道	-	-	-	-	-	-
総泉病院	千葉県	-	-	-	-	100.0	-
緑成会病院	東京都	50.0	66.7	71.4	75.0	-	-
流杉病院	富山県	-	100.0	100.0	100.0	100.0	100.0
武久病院	山口県	-	-	-	-	-	-
聖ヶ塔病院	熊本県	100.0	-	-	-	-	-
立神リハビリテーション	鹿児島県	100.0	80.0	33.3	75.0	100.0	100.0
全体(平均)		80.0%	80.0%	66.7%	81.3%	100.0%	100.0%

回復期リハビリテーション		7月	8月	9月	10月	11月	12月
美原記念病院(5階)	群馬県	100.0	94.7	100.0	100.0	100.0	100.0
美原記念病院(6階)	群馬県	100.0	90.0	87.5	100.0	92.9	100.0
富家病院	埼玉県	83.3	66.7	60.0	80.0	66.7	80.0
大久野病院	東京都	94.4	83.3	90.0	80.0	100.0	100.0
永生病院	東京都	85.7	88.9	100.0	87.5	66.7	100.0
鶴巻温泉病院	神奈川県	100.0	100.0	100.0	100.0	100.0	100.0
小林記念病院	愛知県	-	100.0	-	100.0	75.0	100.0
千里リハビリテーション病院	大阪府	87.5	77.8	81.8	75.0	80.0	66.7
弥刀中央病院	大阪府	100.0	100.0	100.0	100.0	100.0	100.0
春木病院	大阪府	76.9	66.7	84.6	85.7	87.0	88.5
浜寺中央病院	大阪府	100.0	66.7	100.0	87.5	100.0	100.0
泉佐野優人会病院	大阪府	87.5	87.5	75.0	100.0	80.0	77.8
宮地病院	兵庫県	80.0	66.7	100.0	33.3	83.3	83.3
東浦平成病院	兵庫県	100.0	100.0	100.0	100.0	100.0	100.0
平成病院	兵庫県	100.0	78.6	93.8	93.3	100.0	80.0
福山記念病院	広島県	90.0	85.7	80.0	80.0	100.0	81.8
光風園病院	山口県	-	100.0	92.9	80.0	87.5	100.0
橋本病院	香川県	100.0	92.3	87.5	100.0	100.0	100.0
博愛記念病院	徳島県	100.0	75.0	100.0	57.1	83.3	100.0
聖ヶ塔病院	熊本県	-	60.0	71.4	83.3	88.9	83.3
全体(平均)		91.9%	85.7%	90.5%	87.4%	90.7%	92.0%

介護療養		7月	8月	9月	10月	11月	12月
総泉病院	千葉県	100.0	-	-	-	100.0	100.0
大久野病院	東京都	100.0	100.0	100.0	100.0	100.0	100.0
永生病院	東京都	-	-	-	100.0	-	100.0
三愛病院	東京都	-	100.0	-	-	-	-
久米川病院	東京都	100.0	100.0	100.0	100.0	100.0	100.0
鶴巻温泉病院	神奈川県	100.0	-	100.0	100.0	100.0	-
上條記念病院	長野県	-	-	79.2	100.0	100.0	100.0
流杉病院	富山県	-	-	-	100.0	100.0	100.0
光ヶ丘病院	富山県	-	-	100.0	100.0	100.0	100.0
小林記念病院	愛知県	-	50.0	100.0	100.0	66.7	100.0
嵯峨野病院	京都府	100.0	100.0	100.0	0.0	100.0	100.0
京都南西病院	京都府	100.0	100.0	100.0	100.0	100.0	100.0
新仁会病院	大阪府	-	-	-	-	-	-
いなみ野病院	兵庫県	-	100.0	100.0	100.0	100.0	100.0
武久病院	山口県	-	-	-	-	-	-
光風園病院	山口県	-	-	100.0	100.0	100.0	100.0
有吉病院(2病棟)	福岡県	-	-	-	-	-	-
有吉病院(3病棟)	福岡県	100.0	-	-	-	-	-
全体(平均)		100.0%	89.5%	90.4%	100.0%	96.2%	100.0%

認知症治療病床(精神)		7月	8月	9月	10月	11月	12月
大内病院	東京都	100.0	75.0	87.5	83.0	100.0	100.0
南淡路病院	兵庫県	-	100.0	100.0	-	100.0	-
橋本病院	香川県	100.0	100.0	100.0	100.0	66.7	100.0
全体(平均)		100.0%	90.9%	92.3%	88.9%	90.0%	100.0%

博愛記念病院(1病棟)は、8月より、医療療養(20:1病棟)から一般病床(15:1病棟)に移行。  
 上條記念病院は、8月から調査に参加。緑成会(20:1病棟)は、10月から調査に参加。  
 患者または家族から満足度調査への回答が得られなかったもの並びに調査対象が「0」の回答については、集計外として「-」を記載した。

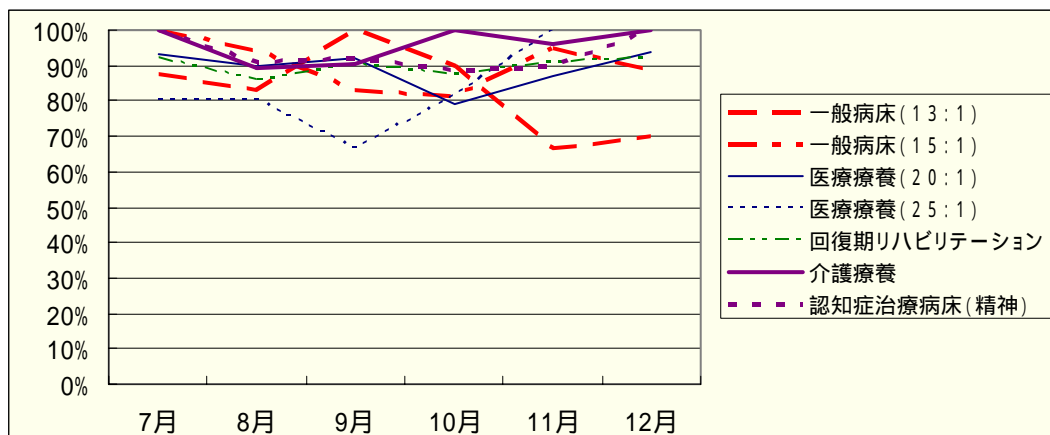

## 5. 肺炎の新規発生率

肺炎の新規発生率はおおむね 10%未満である。一般病床（13:1）にて、調査参加病棟の個別事情が反映していると思われるが、やや高めとなっている。

一般病床(13:1)		7月	8月	9月	10月	11月	12月
光ヶ丘病院	富山県	41.9	27.9	33.3	28.9	35.5	59.2
全体(平均)		41.9%	27.9%	33.3%	28.9%	35.5%	59.2%

一般病床(15:1)		7月	8月	9月	10月	11月	12月
東浦平成病院	兵庫県	0.0	9.3	7.1	18.1	13.3	15.6
博愛記念病院(1病棟)	徳島県		14.4	7.2	10.8	9.0	22.8
全体(平均)		0.0%	12.2%	7.2%	14.1%	10.9%	19.6%

医療療養(20:1)		7月	8月	9月	10月	11月	12月
南小樽病院	北海道	6.5	15.2	6.4	15.4	6.6	10.8
聖ヶ丘病院	北海道	27.2	22.9	10.5	20.8	15.7	28.0
富家病院	埼玉県	23.9	14.3	0.0	2.2	2.3	14.7
総泉病院	千葉県	10.9	5.5	5.4	7.4	2.0	3.8
大久野病院	東京都	6.2	14.5	6.2	8.7	8.2	10.5
永生病院	東京都	12.8	10.7	4.1	6.1	10.2	0.0
緑成会病院	東京都				16.7	13.8	12.1
鶴巻温泉病院	神奈川県	5.0	5.0	3.3	1.7	0.0	0.0
光ヶ丘病院	富山県	6.2	9.9	9.9	9.9	2.0	0.0
小林記念病院	愛知県	0.0	11.1	0.0	25.0	12.5	11.8
京都南西病院	京都府	0.0	6.7	6.7	6.7	6.7	0.0
新仁会病院(3階)	大阪府	15.8	9.0	11.2	6.9	7.0	9.2
新仁会病院(5階)	大阪府	15.2	7.5	7.5	10.1	2.5	15.0
弥刀中央病院	大阪府	37.7	24.0	35.1	15.6	12.9	24.1
春木病院	大阪府	12.3	34.3	3.6	3.7	7.3	7.0
浜寺中央病院	大阪府	16.9	28.8	22.9	26.6	27.0	57.4
泉佐野優人会病院	大阪府	6.9	8.5	6.9	8.7	10.2	8.6
山本第一病院	大阪府	5.1	8.5	3.4	4.2	5.0	3.4
宮地病院	兵庫県	5.3	10.7	19.4	12.3	16.1	8.5
いなみ野病院	兵庫県	2.2	0.0	0.0	0.0	2.3	0.0
東浦平成病院	兵庫県	10.0	12.3	17.9	6.8	5.0	5.0
北淡路病院	兵庫県	17.5	16.0	16.2	18.1	12.6	10.6
平成病院	兵庫県	11.4	16.1	16.1	2.3	15.9	16.1
南淡路病院	兵庫県	6.8	4.5	2.3	0.0	6.8	4.5
福山記念病院	広島県	11.4	5.6	11.2	8.5	14.0	11.1
光風園病院	山口県	6.9	5.2	8.6	6.9	6.7	5.1
博愛記念病院(1病棟)	徳島県	14.6					
博愛記念病院(5病棟)	徳島県	2.5	10.1	5.0	5.0	7.5	10.0
有吉病院	福岡県	9.3	14.3	17.9	30.4	21.8	16.7
全体(平均)		11.3%	12.5%	9.9%	9.9%	9.2%	10.8%

医療療養(25:1)		7月	8月	9月	10月	11月	12月
定山溪病院	北海道	4.1	0.0	6.1	8.2	6.1	4.0
聖ヶ丘病院	北海道	11.0	3.6	9.1	10.9	1.8	9.1
総泉病院	千葉県	9.2	8.8	4.3	11.2	4.6	6.7
緑成会病院	東京都	20.5	10.9	9.5	11.5	8.9	-
流彩病院	富山県	6.3	7.7	4.5	12.5	6.3	18.8
武久病院	山口県	3.4	5.0	7.2	1.8	1.7	0.0
聖ヶ塔病院	熊本県	2.0	5.8	3.9	9.6	3.9	5.8
立神リハビリテーション	鹿児島県	3.8	9.8	5.9	0.0	14.3	10.4
全体(平均)		7.0%	6.4%	6.2%	8.2%	5.8%	8.1%

回復期リハビリテーション		7月	8月	9月	10月	11月	12月
美原記念病院(5階)	群馬県	2.5	4.5	5.0	0.0	0.0	2.1
美原記念病院(6階)	群馬県	0.0	2.3	0.0	0.0	4.7	2.3
富家病院	埼玉県	12.6	7.7	9.1	3.7	0.0	0.0
大久野病院	東京都	0.0	2.1	11.3	14.3	15.8	12.2
永生病院	東京都	0.0	0.0	0.0	0.0	0.0	0.0
鶴巻温泉病院	神奈川県	2.2	4.3	0.0	2.3	2.3	6.9
小林記念病院	愛知県	0.0	4.4	0.0	0.0	0.0	0.0
千里リハビリテーション病院	大阪府	0.0	0.0	0.0	3.2	0.0	0.0
弥刀中央病院	大阪府	0.0	18.0	26.6	10.7	15.8	13.7
春木病院	大阪府	7.4	3.4	0.0	0.0	0.0	0.0
浜寺中央病院	大阪府	7.9	10.2	7.0	2.2	2.1	8.0
泉佐野優人会病院	大阪府	2.3	4.6	9.5	7.2	10.4	10.2
宮地病院	兵庫県	3.6	3.6	1.8	1.8	5.5	0.0
東浦平成病院	兵庫県	0.0	7.5	0.0	4.8	4.8	9.7
平成病院	兵庫県	2.3	0.0	0.0	0.0	4.6	6.7
福山記念病院	広島県	2.9	0.0	0.0	2.9	0.0	0.0
光風園病院	山口県	4.3	4.4	0.0	0.0	9.0	4.0
橋本病院	香川県	3.3	3.4	0.0	1.8	5.6	0.0
博愛記念病院	徳島県	4.2	0.0	0.0	4.1	0.0	16.5
聖ヶ塔病院	熊本県	3.1	0.0	0.0	5.6	0.0	0.0
全体(平均)		2.8%	4.8%	3.8%	3.4%	4.6%	4.7%

介護療養		7月	8月	9月	10月	11月	12月
総泉病院	千葉県	0.0	6.4	0.0	4.2	2.2	4.3
大久野病院	東京都	3.6	3.7	1.8	0.0	0.0	1.8
永生病院	東京都	5.0	7.5	2.5	12.5	7.5	5.0
三愛病院	東京都	6.7	5.0	10.1	10.0	6.7	5.0
久米川病院	東京都	15.5	19.0	15.5	13.7	20.6	18.9
鶴巻温泉病院	神奈川県	0.0	7.1	5.2	1.8	5.4	3.5
上條記念病院	長野県	-	7.3	3.6	7.3	10.9	7.3
流杉病院	富山県	9.7	4.8	7.9	11.2	8.1	8.1
光ヶ丘病院	富山県	7.3	10.7	7.0	12.6	16.2	14.8
小林記念病院	愛知県	2.8	3.4	0.0	5.0	6.7	6.8
嵯峨野病院	京都府	8.6	6.9	5.1	5.1	8.5	5.1
京都南西病院	京都府	0.0	1.7	5.0	0.0	1.7	1.7
新仁会病院	大阪府	2.1	8.4	4.2	12.5	2.1	8.4
いなみ野病院	兵庫県	3.4	1.7	3.5	7.0	3.9	0.0
武久病院	山口県	0.0	1.8	1.8	0.0	1.8	3.5
光風園病院	山口県	0.0	5.0	6.3	2.9	3.0	0.0
有吉病院(2病棟)	福岡県	3.3	6.7	6.7	9.7	16.7	13.3
有吉病院(3病棟)	福岡県	8.3	10.0	13.6	20.0	11.7	1.7
全体(平均)		4.7%	6.8%	5.7%	7.6%	7.4%	6.1%

認知症治療病床(精神)		7月	8月	9月	10月	11月	12月
大内病院	東京都	22.0	32.0	15.7	10.0	3.9	4.0
南淡路病院	兵庫県	0.0	7.0	7.2	2.3	2.5	2.3
橋本病院	香川県	1.6	4.9	1.7	1.7	0.0	1.7
全体(平均)		7.7%	14.3%	7.9%	4.6%	2.0%	2.6%

博愛記念病院(1病棟)は、8月より、医療療養(20:1病棟)から一般病床(15:1病棟)に移行。  
 上條記念病院は、8月から調査に参加。緑成会(20:1病棟)は、10月から調査に参加。  
 調査対象者が「0」の回答については、集計外として「-」を記載した。

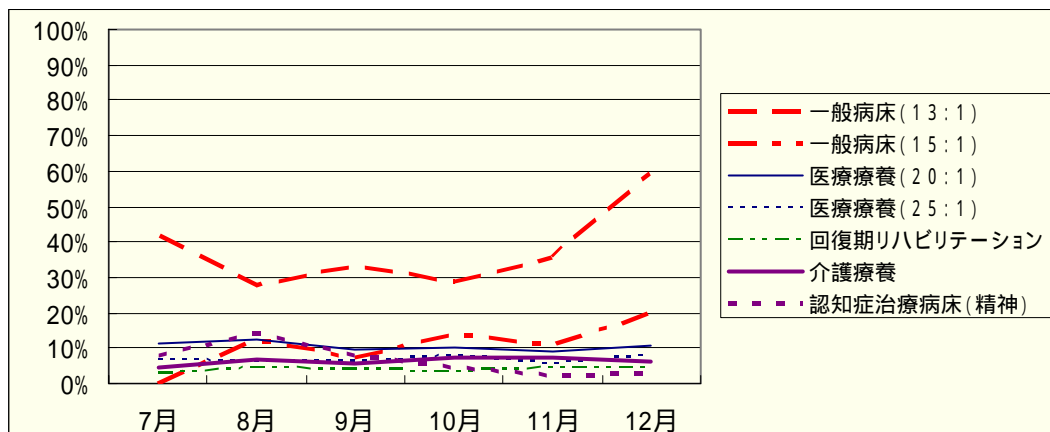



## 6. 肺炎の治癒率

肺炎の治癒率は、30%～90%と病床種別による相違が比較的大きく、また、同一病床種別であっても調査月によるばらつきが見受けられる。

一般病床(13:1)		7月	8月	9月	10月	11月	12月
光ヶ丘病院	富山県	78.9	87.5	83.3	68.8	87.5	96.0
全体(平均)		78.9%	87.5%	83.3%	68.8%	87.5%	96.0%

一般病床(15:1)		7月	8月	9月	10月	11月	12月
東浦平成病院	兵庫県	7.1	48.3	52.9	25.0	18.2	59.1
博愛記念病院(1病棟)	徳島県		25.0	11.1	50.0	22.2	69.2
全体(平均)		7.1%	43.2%	38.5%	31.8%	20.0%	64.6%

医療療養(20:1)		7月	8月	9月	10月	11月	12月
南小樽病院	北海道	60.0	85.7	100.0	100.0	100.0	85.7
聖ヶ丘病院	北海道	17.6	82.4	100.0	66.7	90.0	87.5
富家病院	埼玉県	30.0	83.3	-	100.0	100.0	100.0
総泉病院	千葉県	50.0	16.7	0.0	25.0	16.7	25.0
大久野病院	東京都	66.7	71.4	66.7	100.0	100.0	80.0
永生病院	東京都	50.0	80.0	50.0	66.7	60.0	-
緑成会病院	東京都				66.7	75.0	71.4
鶴巻温泉病院	神奈川県	66.7	66.7	100.0	0.0	0.0	-
光ヶ丘病院	富山県	50.0	20.0	60.0	0.0	0.0	50.0
小林記念病院	愛知県	0.0	0.0	-	0.0	0.0	100.0
京都南西病院	京都府	-	0.0	100.0	100.0	100.0	-
新仁会病院(3階)	大阪府	85.7	60.0	85.7	100.0	66.7	100.0
新仁会病院(5階)	大阪府	66.7	60.0	80.0	80.0	100.0	66.7
弥刀中央病院	大阪府	65.0	64.7	73.7	84.6	78.0	84.6
春木病院	大阪府	0.0	21.1	0.0	25.0	0.0	75.0
浜寺中央病院	大阪府	72.2	85.0	38.9	50.0	77.8	69.4
泉佐野優人会病院	大阪府	33.3	60.0	50.0	40.0	50.0	60.0
山本第一病院	大阪府	66.7	54.5	50.0	40.0	66.7	75.0
宮地病院	兵庫県	100.0	83.3	54.5	28.6	88.9	60.0
いなみ野病院	兵庫県	100.0	-	-	0.0	50.0	0.0
東浦平成病院	兵庫県	0.0	20.0	20.0	30.0	20.0	66.7
北淡路病院	兵庫県	70.0	88.9	72.7	75.0	85.7	83.3
平成病院	兵庫県	20.0	45.5	27.3	72.7	44.4	90.0
南淡路病院	兵庫県	50.0	28.6	40.0	100.0	66.6	66.7
福山記念病院	広島県	75.0	0.0	25.0	0.0	40.0	25.0
光風園病院	山口県	75.0	100.0	60.0	100.0	100.0	100.0
博愛記念病院(1病棟)	徳島県	45.5					
博愛記念病院(5病棟)	徳島県	50.0	75.0	33.3	50.0	100.0	50.0
有吉病院	福岡県	42.9	28.6	66.7	35.3	41.7	33.3
全体(平均)		47.8%	58.3%	54.2%	56.0%	63.2%	71.8%

医療療養(25:1)		7月	8月	9月	10月	11月	12月
定山溪病院	北海道	33.3	-	33.3	75.0	66.7	66.7
聖ヶ丘病院	北海道	31.3	75.0	42.9	80.0	66.6	16.7
総泉病院	千葉県	100.0	0.0	0.0	0.0	0.0	0.0
緑成会病院	東京都	87.5	80.0	50.0	80.0	75.0	-
流杉病院	富山県	0.0	0.0	0.0	0.0	25.0	50.0
武久病院	山口県	100.0	100.0	50.0	100.0	100.0	0.0
聖ヶ塔病院	熊本県	100.0	0.0	60.0	83.3	100.0	66.7
立神リハビリテーション	鹿児島県	37.5	10.0	40.0	25.0	30.0	46.2
全体(平均)		51.1%	29.7%	36.6%	51.2%	48.4%	42.5%

回復期リハビリテーション		7月	8月	9月	10月	11月	12月
美原記念病院(5階)	群馬県	0.0	100.0	50.0	0.0	0.0	100.0
美原記念病院(6階)	群馬県	-	0.0	-	0.0	100.0	100.0
富家病院	埼玉県	100.0	100.0	100.0	0.0	0.0	0.0
大久野病院	東京都	50.0	50.0	83.3	66.7	57.1	40.0
永生病院	東京都	-	-	-	-	0.0	-
鶴巻温泉病院	神奈川県	100.0	50.0	-	100.0	100.0	66.7
小林記念病院	愛知県	-	0.0	0.0	0.0	0.0	0.0
千里リハビリテーション病院	大阪府	-	-	-	0.0	0.0	0.0
弥刀中央病院	大阪府	-	70.0	69.2	80.0	100.0	90.9
春木病院	大阪府	100.0	100.0	-	0.0	0.0	0.0
浜寺中央病院	大阪府	50.0	33.3	42.9	66.7	0.0	62.5
泉佐野優人会病院	大阪府	100.0	50.0	75.0	66.7	75.0	75.0
宮地病院	兵庫県	50.0	100.0	100.0	100.0	100.0	0.0
東浦平成病院	兵庫県	-	0.0	-	100.0	100.0	100.0
平成病院	兵庫県	50.0	-	50.0	100.0	100.0	66.7
福山記念病院	広島県	100.0	-	-	100.0	0.0	0.0
光風園病院	山口県	100.0	100.0	-	0.0	25.0	50.0
橋本病院	香川県	100.0	0.0	-	0.0	33.3	0.0
博愛記念病院	徳島県	100.0	-	-	100.0	0.0	100.0
聖ヶ塔病院	熊本県	100.0	-	-	100.0	0.0	0.0
全体(平均)		74.1%	55.3%	65.0%	76.5%	71.1%	76.1%

介護療養		7月	8月	9月	10月	11月	12月
総泉病院	千葉県	50.0	0.0	0.0	100.0	0.0	33.3
大久野病院	東京都	0.0	100.0	100.0	0.0	0.0	100.0
永生病院	東京都	100.0	100.0	0.0	80.0	66.7	100.0
三愛病院	東京都	75.0	66.7	16.7	72.7	33.3	20.0
久米川病院	東京都	75.0	90.9	88.9	55.5	83.3	72.7
鶴巻温泉病院	神奈川県	-	75.0	100.0	100.0	100.0	100.0
上條記念病院	長野県	-	-	66.7	66.7	83.3	100.0
流杉病院	富山県	66.7	33.3	60.0	42.8	60.0	20.0
光ヶ丘病院	富山県	100.0	100.0	75.0	85.7	100.0	75.0
小林記念病院	愛知県	12.5	0.0	-	0.0	0.0	25.0
嵯峨野病院	京都府	40.0	75.0	66.7	33.3	80.0	100.0
京都南西病院	京都府	-	0.0	100.0	0.0	100.0	100.0
新仁会病院	大阪府	100.0	100.0	100.0	50.0	100.0	75.0
いなみ野病院	兵庫県	50.0	0.0	75.0	25.0	100.0	0.0
武久病院	山口県	-	0.0	0.0	0.0	100.0	100.0
光風園病院	山口県	-	100.0	50.0	0.0	100.0	0.0
有吉病院(2病棟)	福岡県	100.0	50.0	50.0	66.7	80.0	75.0
有吉病院(3病棟)	福岡県	60.0	83.3	50.0	91.7	14.3	100.0
全体(平均)		58.0%	72.4%	63.9%	63.0%	69.3%	66.7%

認知症治療病床(精神)		7月	8月	9月	10月	11月	12月
大内病院	東京都	100.0	62.5	87.5	100.0	0.0	100.0
南淡路病院	兵庫県	-	66.7	100.0	0.0	100.0	100.0
橋本病院	香川県	0.0	66.7	0.0	33.3	0.0	0.0
全体(平均)		91.7%	64.0%	83.3%	66.7%	33.3%	75.0%

博愛記念病院(1病棟)は、8月より、医療療養(20:1病棟)から一般病床(15:1病棟)に移行。  
 上條記念病院は、8月から調査に参加。緑成会(20:1病棟)は、10月から調査に参加。  
 調査対象者が「0」の回答については、集計外として「-」を記載した。

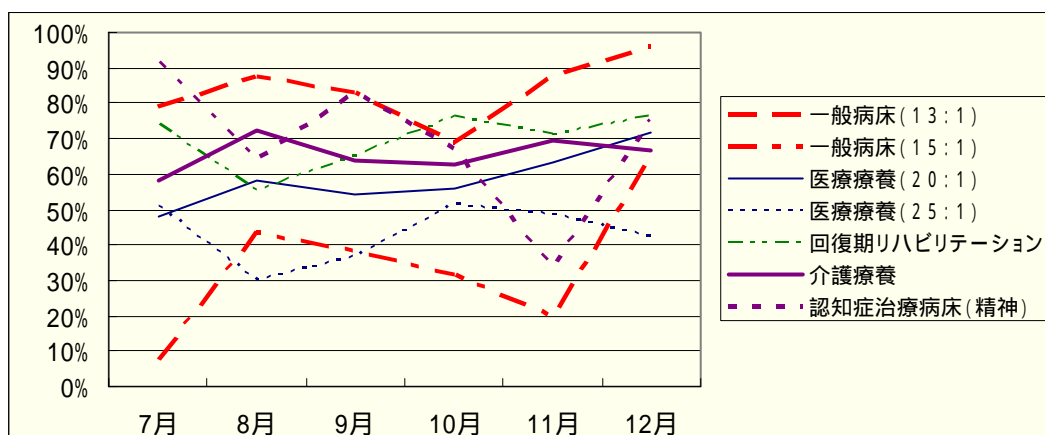

## 7. 尿路感染症の新規発生率

尿路感染症の新規発生率は、おおむね 10%未満である。発生率は、一部病棟でばらつきが見られるが、比較的安定している。

一般病床(13:1)		7月	8月	9月	10月	11月	12月
光ヶ丘病院	富山県	9.7	6.5	10.3	24.1	6.7	7.1
全体(平均)		9.7%	6.5%	10.3%	24.1%	6.7%	7.1%

一般病床(15:1)		7月	8月	9月	10月	11月	12月
東浦平成病院	兵庫県	7.0	12.5	5.1	12.5	11.1	8.9
博愛記念病院(1病棟)	徳島県		0.0	7.4	1.9	0.0	1.8
全体(平均)		7.0%	5.2%	6.5%	6.5%	5.0%	4.9%

医療療養(20:1)		7月	8月	9月	10月	11月	12月
南小樽病院	北海道	17.4	8.5	13.0	17.4	19.6	8.9
聖ヶ丘病院	北海道	1.8	1.8	7.0	1.7	3.5	3.4
富家病院	埼玉県	4.7	7.1	0.0	0.0	0.0	7.5
総泉病院	千葉県	3.6	3.6	1.8	2.0	2.0	5.5
大久野病院	東京都	8.3	4.1	6.5	6.4	6.3	6.4
永生病院	東京都	6.4	6.3	0.0	8.2	6.1	0.0
緑成会病院	東京都				29.6	31.0	22.4
鶴巻温泉病院	神奈川県	0.0	0.0	1.7	1.7	0.0	1.7
光ヶ丘病院	富山県	2.0	0.0	2.0	4.1	3.9	6.3
小林記念病院	愛知県	0.0	0.0	0.0	0.0	0.0	0.0
京都南西病院	京都府	6.7	6.7	0.0	6.7	0.0	0.0
新仁会病院(3階)	大阪府	4.4	8.9	11.1	9.3	18.6	11.6
新仁会病院(5階)	大阪府	12.5	7.5	2.5	5.0	7.5	2.5
弥刀中央病院	大阪府	17.3	9.6	13.0	9.1	18.2	16.7
春木病院	大阪府	33.9	45.5	18.5	22.2	10.9	15.3
浜寺中央病院	大阪府	9.3	13.5	0.0	11.5	11.5	11.1
泉佐野優人会病院	大阪府	8.6	6.8	10.3	15.6	14.3	17.5
山本第一病院	大阪府	0.8	1.7	3.4	2.5	2.5	1.7
宮地病院	兵庫県	3.5	1.8	0.0	0.0	0.0	0.0
いなみ野病院	兵庫県	4.7	0.0	2.2	2.2	2.4	0.0
東浦平成病院	兵庫県	5.1	8.8	10.7	11.7	1.7	3.3
北淡路病院	兵庫県	0.0	22.8	25.5	37.0	21.4	30.4
平成病院	兵庫県	50.0	25.0	13.3	15.9	13.6	9.5
南淡路病院	兵庫県	15.9	15.9	18.2	2.0	0.0	0.0
福山記念病院	広島県	0.0	2.8	0.0	5.6	0.0	0.0
光風園病院	山口県	3.6	1.7	0.0	3.4	3.3	1.7
博愛記念病院(1病棟)	徳島県	9.3					
博愛記念病院(5病棟)	徳島県	7.7	20.0	15.4	25.0	28.2	17.5
有吉病院	福岡県	0.0	3.6	5.4	3.6	1.8	0.0
全体(平均)		8.1%	8.6%	6.9%	9.3%	8.3%	7.5%

医療療養(25:1)		7月	8月	9月	10月	11月	12月
定山溪病院	北海道	2.0	12.0	6.1	6.3	4.0	3.9
聖ヶ丘病院	北海道	5.5	12.8	5.5	7.2	7.5	7.1
総泉病院	千葉県	4.4	6.4	6.4	8.9	15.6	6.8
緑成会病院	東京都	31.7	41.3	47.6	35.0	31.1	38.3
流彩病院	富山県	1.5	7.7	7.6	10.9	7.8	8.2
武久病院	山口県	1.7	3.3	8.5	0.0	5.0	3.0
聖ヶ塔病院	熊本県	2.0	1.9	1.9	5.8	5.8	3.9
立神リハビリテーション	鹿児島県	8.0	2.0	5.8	4.1	2.0	0.0
全体(平均)		6.2%	10.4%	10.2%	8.9%	9.3%	8.6%

回復期リハビリテーション		7月	8月	9月	10月	11月	12月
美原記念病院(5階)	群馬県	0.0	2.4	2.5	0.0	8.5	2.3
美原記念病院(6階)	群馬県	2.5	0.0	2.4	0.0	0.0	4.7
富家病院	埼玉県	0.0	0.0	0.0	0.0	0.0	0.0
大久野病院	東京都	4.4	8.5	11.9	6.7	2.8	2.2
永生病院	東京都	0.0	0.0	0.0	5.9	0.0	0.0
鶴巻温泉病院	神奈川県	4.4	2.1	2.1	0.0	2.3	2.3
小林記念病院	愛知県	0.0	0.0	0.0	0.0	0.0	0.0
千里リハビリテーション病院	大阪府	0.0	0.0	0.0	0.0	0.0	0.0
弥刀中央病院	大阪府	11.8	32.0	12.5	8.2	9.6	10.0
春木病院	大阪府	19.2	3.8	11.5	11.5	3.6	6.7
浜寺中央病院	大阪府	5.7	18.6	4.7	8.3	6.5	0.0
泉佐野優人会病院	大阪府	16.4	11.4	6.8	17.5	21.1	16.7
宮地病院	兵庫県	3.5	5.5	3.7	13.2	3.6	3.5
東浦平成病院	兵庫県	2.4	2.7	5.4	7.1	2.4	9.8
平成病院	兵庫県	4.3	2.3	0.0	0.0	4.4	2.2
福山記念病院	広島県	2.9	-	0.0	0.0	0.0	2.9
光風園病院	山口県	9.3	8.5	9.8	8.5	6.4	1.9
橋本病院	香川県	1.8	0.0	0.0	1.9	0.0	0.0
博愛記念病院	徳島県	0.0	8.3	4.2	4.2	4.2	8.3
聖ヶ塔病院	熊本県	0.0	5.6	5.6	2.9	0.0	3.4
全体(平均)		4.6%	6.5%	4.3%	5.4%	4.2%	3.8%

介護療養		7月	8月	9月	10月	11月	12月
総泉病院	千葉県	0.0	2.1	0.0	0.0	0.0	0.0
大久野病院	東京都	0.0	0.0	0.0	0.0	0.0	1.7
永生病院	東京都	0.0	0.0	7.5	2.5	0.0	2.5
三愛病院	東京都	0.0	0.0	1.7	0.0	1.7	1.7
久米川病院	東京都	5.2	6.9	1.7	1.7	5.2	1.7
鶴巻温泉病院	神奈川県	7.3	5.2	5.2	0.0	1.8	1.7
上條記念病院	長野県	-	7.3	3.6	5.5	7.3	3.6
流杉病院	富山県	19.0	9.5	6.3	8.1	6.5	8.1
光ヶ丘病院	富山県	12.5	5.4	1.8	1.8	1.9	0.0
小林記念病院	愛知県	0.0	3.5	1.7	1.6	0.0	0.0
嵯峨野病院	京都府	1.7	0.0	0.0	0.0	0.0	1.7
京都南西病院	京都府	0.0	1.7	0.0	0.0	0.0	0.0
新仁会病院	大阪府	4.2	12.5	6.3	10.4	8.3	12.8
いなみ野病院	兵庫県	1.7	6.9	3.5	5.4	3.8	2.0
武久病院	山口県	0.0	3.6	0.0	0.0	3.6	0.0
光風園病院	山口県	2.5	7.5	6.5	3.3	3.1	0.0
有吉病院(2病棟)	福岡県	10.0	3.3	3.3	3.2	6.7	3.0
有吉病院(3病棟)	福岡県	3.3	6.7	5.1	11.7	8.3	6.7
全体(平均)		4.0%	4.7%	2.8%	3.1%	3.2%	2.6%

認知症治療病床(精神)		7月	8月	9月	10月	11月	12月
大内病院	東京都	4.0	22.0	4.0	4.0	3.9	2.0
南淡路病院	兵庫県	20.9	31.0	33.3	19.5	16.2	20.9
橋本病院	香川県	1.6	3.3	1.7	1.8	0.0	0.0
全体(平均)		7.8%	17.0%	11.2%	7.5%	5.9%	6.5%

博愛記念病院(1病棟)は、8月より、医療療養(20:1病棟)から一般病床(15:1病棟)に移行。  
 上條記念病院は、8月から調査に参加。緑成会(20:1病棟)は、10月から調査に参加。  
 調査対象者が「0」の回答については、集計外として「-」を記載した。

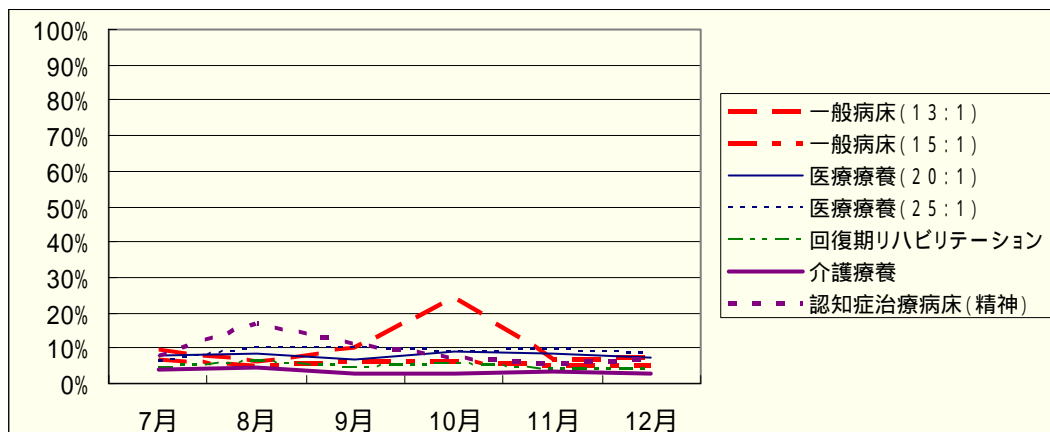

## 8. 尿路感染症の治癒率

尿路感染症の治癒率は、肺炎の治癒率と同様に、病床種別による相違が比較的大きく、また、同一病床種別であっても調査月によるばらつきが見受けられる。

一般病床(13:1)		7月	8月	9月	10月	11月	12月
光ヶ丘病院	富山県	100.0	75.0	80.0	80.0	100.0	100.0
全体(平均)		100.0%	75.0%	80.0%	80.0%	100.0%	100.0%

一般病床(15:1)		7月	8月	9月	10月	11月	12月
東浦平成病院	兵庫県	16.7	71.4	50.0	35.7	66.7	54.5
博愛記念病院(1病棟)	徳島県	-	0.0	0.0	100.0	0.0	91.7
全体(平均)		16.7%	66.7%	30.0%	40.0%	66.7%	73.9%

医療療養(20:1)		7月	8月	9月	10月	11月	12月
南小樽病院	北海道	100.0	100.0	100.0	100.0	100.0	100.0
聖ヶ丘病院	北海道	12.5	100.0	100.0	100.0	100.0	75.0
富家病院	埼玉県	100.0	66.7	-	0.0	0.0	100.0
総泉病院	千葉県	50.0	100.0	100.0	100.0	100.0	100.0
大久野病院	東京都	100.0	100.0	100.0	100.0	100.0	100.0
永生病院	東京都	20.0	66.7	-	75.0	100.0	-
緑成会病院	東京都	-	-	-	84.2	72.7	90.0
鶴巻温泉病院	神奈川県	-	-	100.0	100.0	-	100.0
光ヶ丘病院	富山県	100.0	-	100.0	50.0	0.0	66.7
小林記念病院	愛知県	-	-	-	0.0	0.0	0.0
京都南西病院	京都府	100.0	100.0	-	100.0	-	-
新仁会病院(3階)	大阪府	100.0	50.0	71.4	83.3	88.9	100.0
新仁会病院(5階)	大阪府	80.0	75.0	100.0	100.0	66.7	50.0
弥刀中央病院	大阪府	77.8	60.0	75.0	50.0	50.0	55.6
春木病院	大阪府	89.5	64.0	46.7	31.6	62.5	80.0
浜寺中央病院	大阪府	33.3	46.2	14.3	10.0	45.5	58.3
泉佐野優人会病院	大阪府	80.0	75.0	66.7	77.8	75.0	90.0
山本第一病院	大阪府	0.0	50.0	50.0	100.0	33.3	50.0
宮地病院	兵庫県	100.0	100.0	-	0.0	0.0	0.0
いなみ野病院	兵庫県	50.0	-	0.0	100.0	100.0	50.0
東浦平成病院	兵庫県	66.7	27.3	83.3	14.3	0.0	50.0
北淡路病院	兵庫県	-	43.8	50.0	51.6	37.9	64.5
平成病院	兵庫県	34.8	34.8	23.8	9.5	9.1	0.0
南淡路病院	兵庫県	81.8	60.0	33.3	50.0	0.0	0.0
福山記念病院	広島県	-	0.0	-	50.0	0.0	0.0
光風園病院	山口県	100.0	100.0	-	100.0	100.0	100.0
博愛記念病院(1病棟)	徳島県	71.4	-	-	-	-	-
博愛記念病院(5病棟)	徳島県	33.3	87.5	50.0	70.0	100.0	100.0
有吉病院	福岡県	-	0.0	100.0	50.0	100.0	0.0
全体(平均)		65.0%	55.8%	55.2%	54.5%	57.9%	67.5%

医療療養(25:1)		7月	8月	9月	10月	11月	12月
定山溪病院	北海道	100.0	33.3	85.7	100.0	50.0	50.0
聖ヶ丘病院	北海道	5.3	71.4	100.0	75.0	66.6	66.7
総泉病院	千葉県	50.0	100.0	100.0	100.0	85.7	100.0
緑成会病院	東京都	81.3	74.1	73.9	78.9	66.7	89.7
流杉病院	富山県	100.0	80.0	80.0	71.4	100.0	100.0
武久病院	山口県	100.0	100.0	100.0	-	100.0	100.0
聖ヶ塔病院	熊本県	100.0	100.0	100.0	100.0	100.0	100.0
立神リハビリテーション	鹿児島県	66.7	75.0	66.7	33.3	100.0	0.0
全体(平均)		50.0%	72.7%	82.4%	79.1%	78.0%	86.5%

回復期リハビリテーション		7月	8月	9月	10月	11月	12月
美原記念病院(5階)	群馬県	-	0.0	100.0	0.0	100.0	100.0
美原記念病院(6階)	群馬県	100.0	-	100.0	0.0	0.0	100.0
富家病院	埼玉県	-	-	-	0.0	0.0	0.0
大久野病院	東京都	50.0	50.0	50.0	50.0	100.0	100.0
永生病院	東京都	-	-	-	100.0	-	100.0
鶴巻温泉病院	神奈川県	100.0	100.0	100.0	-	100.0	100.0
小林記念病院	愛知県	-	-	-	0.0	0.0	0.0
千里リハビリテーション病院	大阪府	-	-	-	0.0	0.0	0.0
弥刀中央病院	大阪府	66.7	75.0	62.5	83.3	50.0	83.3
春木病院	大阪府	60.0	100.0	66.7	40.0	66.7	100.0
浜寺中央病院	大阪府	11.1	23.1	8.3	33.3	0.0	50.0
泉佐野優人会病院	大阪府	57.1	80.0	100.0	85.7	75.0	100.0
宮地病院	兵庫県	50.0	66.7	50.0	100.0	100.0	100.0
東浦平成病院	兵庫県	100.0	100.0	100.0	100.0	0.0	100.0
平成病院	兵庫県	0.0	0.0	50.0	33.3	33.3	33.3
福山記念病院	広島県	100.0	-	-	0.0	0.0	100.0
光風園病院	山口県	75.0	75.0	50.0	75.0	66.7	100.0
橋本病院	香川県	100.0	-	-	0.0	0.0	0.0
博愛記念病院	徳島県	-	50.0	100.0	100.0	100.0	100.0
聖ヶ塔病院	熊本県	-	100.0	100.0	100.0	0.0	100.0
全体(平均)		52.3%	56.9%	54.2%	66.7%	56.1%	82.9%

介護療養		7月	8月	9月	10月	11月	12月
総泉病院	千葉県	-	0.0	-	-	-	-
大久野病院	東京都	-	-	-	0.0	0.0	100.0
永生病院	東京都	-	-	66.7	100.0	100.0	100.0
三愛病院	東京都	-	-	0.0	100.0	100.0	100.0
久米川病院	東京都	100.0	75.0	100.0	100.0	100.0	100.0
鶴巻温泉病院	神奈川県	100.0	100.0	100.0	-	-	0.0
上條記念病院	長野県	-	100.0	100.0	100.0	100.0	100.0
流杉病院	富山県	58.3	16.7	75.0	60.0	75.0	20.0
光ヶ丘病院	富山県	85.7	66.7	100.0	100.0	100.0	0.0
小林記念病院	愛知県	-	22.2	100.0	0.0	0.0	0.0
嵯峨野病院	京都府	100.0	-	-	0.0	0.0	0.0
京都南西病院	京都府	-	100.0	-	0.0	-	-
新仁会病院	大阪府	100.0	66.7	0.0	87.5	60.0	87.5
いなみ野病院	兵庫県	100.0	75.0	100.0	33.3	100.0	0.0
武久病院	山口県	-	0.0	-	0.0	100.0	0.0
光風園病院	山口県	100.0	100.0	50.0	100.0	100.0	0.0
有吉病院(2病棟)	福岡県	100.0	100.0	100.0	0.0	100.0	100.0
有吉病院(3病棟)	福岡県	100.0	100.0	66.7	71.4	80.0	100.0
全体(平均)		83.3%	63.3%	72.4%	68.6%	87.1%	70.4%

認知症治療病床(精神)		7月	8月	9月	10月	11月	12月
大内病院	東京都	100.0	90.9	100.0	100.0	100.0	100.0
南淡路病院	兵庫県	0.0	0.0	100.0	100.0	100.0	0.0
橋本病院	香川県	0.0	100.0	100.0	100.0	0.0	0.0
全体(平均)		11.1%	46.2%	100.0%	100.0%	100.0%	10.0%

博愛記念病院(1病棟)は、8月より、医療療養(20:1病棟)から一般病床(15:1病棟)に移行。  
 上條記念病院は、8月から調査に参加。緑成会(20:1病棟)は、10月から調査に参加。  
 調査対象者が「0」の回答については、集計外として「-」を記載した。

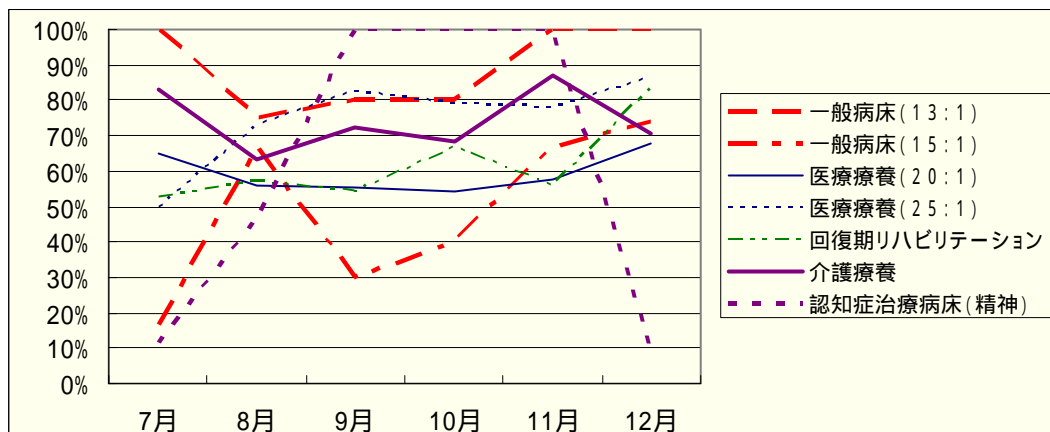

9. 入院時、尿道カテーテルが留置されている患者の1ヶ月後の抜去率

尿道カテーテルの1ヶ月後の抜去率は10%～70%と病床種別による相違が大きく、また、同一病床種別であっても調査月によるばらつきが大きい。これは、該当する患者が少ないことに起因すると考えられる。

一般病床(13:1)		7月	8月	9月	10月	11月	12月
光ヶ丘病院	富山県	-	20.0	57.1	40.0	50.0	0.0
全体(平均)		-	20.0%	57.1%	40.0%	50.0%	0.0%

一般病床(15:1)		7月	8月	9月	10月	11月	12月
東浦平成病院	兵庫県	-	10.0	0.0	0.0	0.0	33.3
博愛記念病院(1病棟)	徳島県	-	100.0	33.3	50.0	62.5	100.0
全体(平均)		-	18.2%	25.0%	8.3%	31.3%	50.0%

医療療養(20:1)		7月	8月	9月	10月	11月	12月
南小樽病院	北海道	-	-	-	0.0	0.0	100.0
聖ヶ丘病院	北海道	-	75.0	100.0	0.0	33.3	50.0
富家病院	埼玉県	-	0.0	-	0.0	0.0	0.0
総泉病院	千葉県	-	-	-	-	0.0	0.0
大久野病院	東京都	-	-	-	0.0	20.0	0.0
永生病院	東京都	-	-	-	-	0.0	50.0
緑成会病院	東京都	-	-	-	0.0	0.0	0.0
鶴巻温泉病院	神奈川県	-	-	-	75.0	75.0	75.0
光ヶ丘病院	富山県	-	33.3	66.7	0.0	66.7	0.0
小林記念病院	愛知県	-	-	0.0	0.0	0.0	0.0
京都南西病院	京都府	-	100.0	-	0.0	0.0	0.0
新仁会病院(3階)	大阪府	-	100.0	0.0	0.0	0.0	0.0
新仁会病院(5階)	大阪府	-	-	-	0.0	0.0	0.0
弥刀中央病院	大阪府	-	-	0.0	0.0	50.0	50.0
春木病院	大阪府	-	-	12.5	0.0	0.0	0.0
浜寺中央病院	大阪府	-	100.0	-	100.0	50.0	0.0
泉佐野優人会病院	大阪府	-	0.0	-	0.0	50.0	33.3
山本第一病院	大阪府	-	16.7	0.0	0.0	0.0	0.0
宮地病院	兵庫県	-	66.7	40.0	100.0	50.0	33.3
いなみ野病院	兵庫県	-	100.0	0.0	0.0	0.0	0.0
東浦平成病院	兵庫県	-	25.0	-	0.0	0.0	0.0
北淡路病院	兵庫県	-	100.0	100.0	0.0	100.0	0.0
平成病院	兵庫県	-	66.7	0.0	0.0	14.3	0.0
南淡路病院	兵庫県	-	100.0	-	-	-	-
福山記念病院	広島県	-	0.0	14.3	0.0	0.0	0.0
光風園病院	山口県	-	33.3	0.0	100.0	0.0	0.0
博愛記念病院(1病棟)	徳島県	-	-	-	-	-	-
博愛記念病院(5病棟)	徳島県	-	-	0.0	0.0	0.0	0.0
有吉病院	福岡県	-	-	-	0.0	0.0	0.0
全体(平均)		-	46.5%	25.0%	21.1%	25.4%	20.0%

医療療養(25:1)		7月	8月	9月	10月	11月	12月
定山溪病院	北海道	-	-	-	0.0	0.0	0.0
聖ヶ丘病院	北海道	-	25.0	0.0	0.0	80.0	50.0
総泉病院	千葉県	-	0.0	-	-	-	0.0
緑成会病院	東京都	-	-	-	0.0	0.0	0.0
流杉病院	富山県	-	-	-	100.0	0.0	0.0
武久病院	山口県	-	-	50.0	-	0.0	0.0
聖ヶ塔病院	熊本県	-	0.0	-	-	0.0	0.0
立神リハビリテーション	鹿児島県	-	-	0.0	20.0	0.0	0.0
全体(平均)		-	14.3%	16.7%	28.6%	19.0%	20.0%

回復期リハビリテーション		7月	8月	9月	10月	11月	12月
美原記念病院(5階)	群馬県	-	100.0	100.0	100.0	100.0	100.0
美原記念病院(6階)	群馬県	-	100.0	0.0	0.0	100.0	50.0
富家病院	埼玉県	-	-	100.0	0.0	0.0	0.0
大久野病院	東京都	-	0.0	66.7	33.3	100.0	100.0
永生病院	東京都	-	100.0	100.0	33.3	100.0	100.0
鶴巻温泉病院	神奈川県	-	-	25.0	-	100.0	100.0
小林記念病院	愛知県	-	-	-	0.0	0.0	0.0
千里リハビリテーション病院	大阪府	-	100.0	0.0	33.3	0.0	0.0
弥刀中央病院	大阪府	-	50.0	0.0	100.0	0.0	0.0
春木病院	大阪府	-	100.0	-	0.0	0.0	0.0
浜寺中央病院	大阪府	-	-	-	0.0	0.0	0.0
泉佐野優人会病院	大阪府	-	0.0	0.0	0.0	0.0	50.0
宮地病院	兵庫県	-	40.0	75.0	70.0	77.8	16.7
東浦平成病院	兵庫県	-	-	-	0.0	0.0	0.0
平成病院	兵庫県	-	100.0	85.7	80.0	100.0	0.0
福山記念病院	広島県	-	0.0	-	33.3	0.0	100.0
光風園病院	山口県	-	80.0	60.0	83.3	66.7	100.0
橋本病院	香川県	-	66.7	100.0	0.0	50.0	0.0
博愛記念病院	徳島県	-	-	100.0	0.0	100.0	0.0
聖ヶ塔病院	熊本県	-	50.0	100.0	0.0	100.0	0.0
全体(平均)		-	71.4%	63.2%	52.4%	67.6%	48.1%

介護療養		7月	8月	9月	10月	11月	12月
総泉病院	千葉県	-	-	-	-	-	0.0
大久野病院	東京都	-	50.0	-	0.0	0.0	0.0
永生病院	東京都	-	-	-	-	-	-
三愛病院	東京都	-	-	-	0.0	0.0	0.0
久米川病院	東京都	-	-	-	100.0	0.0	0.0
鶴巻温泉病院	神奈川県	-	-	-	-	0.0	0.0
上條記念病院	長野県	-	-	0.0	12.5	12.5	0.0
流杉病院	富山県	-	-	-	0.0	100.0	0.0
光ヶ丘病院	富山県	-	-	0.0	50.0	0.0	0.0
小林記念病院	愛知県	-	-	0.0	0.0	0.0	0.0
嵯峨野病院	京都府	-	0.0	0.0	0.0	0.0	0.0
京都南西病院	京都府	-	-	-	100.0	-	-
新仁会病院	大阪府	-	-	-	0.0	0.0	0.0
いなみ野病院	兵庫県	-	-	0.0	0.0	0.0	0.0
武久病院	山口県	-	-	-	0.0	0.0	0.0
光風園病院	山口県	-	-	-	0.0	0.0	0.0
有吉病院(2病棟)	福岡県	-	-	-	0.0	0.0	0.0
有吉病院(3病棟)	福岡県	-	100.0	50.0	0.0	0.0	0.0
全体(平均)		-	33.3%	4.8%	13.2%	8.0%	0.0%

認知症治療病床(精神)		7月	8月	9月	10月	11月	12月
大内病院	東京都	-	-	-	0.0	100.0	0.0
南淡路病院	兵庫県	-	-	-	0.0	-	-
橋本病院	香川県	-	-	-	0.0	0.0	0.0
全体(平均)		-	-	-	0.0%	66.7%	0.0%

博愛記念病院(1病棟)は、8月より、医療療養(20:1病棟)から一般病床(15:1病棟)に移行。  
 上條記念病院は、8月から調査に参加。緑成会(20:1病棟)は、10月から調査に参加。  
 調査対象者が「0」の回答については、集計外として「-」を記載した。  
 本項目については、7月に調査開始のため対象データは8月分からとなる。

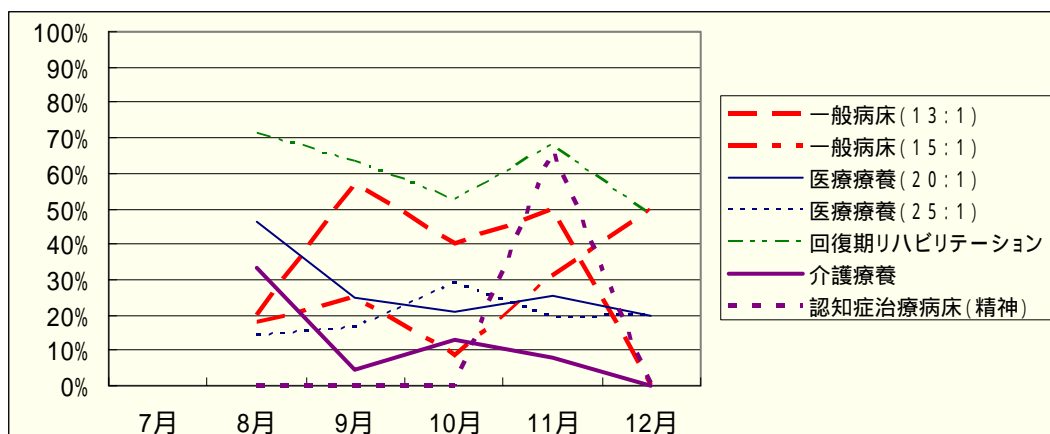



10. 内服薬定期処方の見直し平均頻度（日）

内服薬定期処方の見直し平均頻度は8日～13日と病床種別による相違があるが、調査期間中、比較的安定して推移している。

一般病床(13:1)		7月	8月	9月	10月	11月	12月
光ヶ丘病院	富山県	6.64	11.92	10.87	11.56	8.28	11.50
全体(平均)		6.64日	11.92日	10.87日	11.56日	8.55日	11.50日

一般病床(15:1)		7月	8月	9月	10月	11月	12月
東浦平成病院	兵庫県	11.27	13.87	11.38	14.47	13.85	16.91
博愛記念病院(1病棟)	徳島県		11.94	10.21	13.20	12.16	13.04
全体(平均)		11.27日	12.40日	10.41日	13.36日	12.75日	13.40日

医療療養(20:1)		7月	8月	9月	10月	11月	12月
南小樽病院	北海道	34.60	31.00	3.54	15.89	13.17	15.31
聖ヶ丘病院	北海道	11.40	11.78	10.84	10.92	8.30	16.36
富家病院	埼玉県	22.98	22.07	22.24	25.66	25.18	22.22
総泉病院	千葉県	18.17	14.96	13.45	12.11	8.94	11.36
大久野病院	東京都	6.71	9.02	6.48	7.79	6.48	7.63
永生病院	東京都	4.41	3.76	4.24	6.89	5.74	4.81
緑成会病院	東京都				13.00	11.78	13.33
鶴巻温泉病院	神奈川県	1.39	7.71	5.91	7.68	7.40	6.02
光ヶ丘病院	富山県	7.00	8.60	9.36	9.85	8.61	10.44
小林記念病院	愛知県	16.32	1.11	15.00	16.69	16.00	15.50
京都南西病院	京都府	14.00	11.85	13.55	11.63	12.50	11.07
新仁会病院(3階)	大阪府	6.44	8.55	5.89	7.55	7.31	6.33
新仁会病院(5階)	大阪府	6.36	7.60	5.94	7.35	7.17	6.23
弥刀中央病院	大阪府	14.99	14.98	13.14	14.49	13.64	15.06
春木病院	大阪府	12.68	13.94	11.15	9.45	12.33	12.79
浜寺中央病院	大阪府	9.12	13.71	12.42	14.12	9.43	13.48
泉佐野優人会病院	大阪府	13.46	8.70	13.89	15.18	13.27	14.14
山本第一病院	大阪府	14.60	11.84	13.70	14.72	11.42	14.64
宮地病院	兵庫県	13.72	13.73	10.85	13.60	11.76	15.50
いなみ野病院	兵庫県	8.08	6.43	7.76	6.38	7.69	5.33
東浦平成病院	兵庫県	13.50	14.40	9.70	13.56	14.42	16.26
北淡路病院	兵庫県	8.59	8.61	7.60	9.08	8.74	8.09
平成病院	兵庫県	15.50	13.95	12.07	15.92	15.00	16.32
南淡路病院	兵庫県	15.71	13.24	13.76	13.60	12.81	12.88
福山記念病院	広島県	14.50	15.80	12.54	17.16	16.91	13.73
光風園病院	山口県	8.74	8.83	8.87	9.39	8.52	9.48
博愛記念病院(1病棟)	徳島県	14.15					
博愛記念病院(5病棟)	徳島県	12.72	12.76	9.91	13.03	11.82	12.55
有吉病院	福岡県	7.20	5.86	6.89	13.89	13.26	14.37
全体(平均)		10.16日	10.41日	9.54日	11.16日	10.46日	10.51日

医療療養(25:1)		7月	8月	9月	10月	11月	12月
定山溪病院	北海道	10.33	8.06	7.17	10.09	7.50	7.84
聖ヶ丘病院	北海道	10.47	11.04	1.11	11.94	10.68	11.50
総泉病院	千葉県	10.75	12.92	12.48	13.33	13.03	9.96
緑成会病院	東京都	10.33	12.70	13.80	12.65	12.55	10.20
流彩病院	富山県	61.03	65.10	72.69	72.33	41.59	59.00
武久病院	山口県	7.46	7.75	7.50	7.75	7.50	7.75
聖ヶ塔病院	熊本県	15.34	15.34	15.00	15.50	15.00	15.50
立神リハビリテーション	鹿児島県	16.64	17.03	16.67	11.40	16.18	17.10
全体(平均)		12.67日	12.87日	12.45日	12.85日	12.63日	12.18日

回復期リハビリテーション		7月	8月	9月	10月	11月	12月
美原記念病院(5階)	群馬県	12.29	6.93	6.70	6.77	7.12	5.90
美原記念病院(6階)	群馬県	11.49	7.02	7.33	6.89	6.73	6.73
富家病院	埼玉県	38.75	31.00	42.00	775.00	280.00	13.95
大久野病院	東京都	6.79	8.94	7.02	10.41	9.91	5.55
永生病院	東京都	6.89	5.90	7.91	6.04	7.13	6.27
鶴巻温泉病院	神奈川県	6.09	7.75	5.83	8.38	7.40	5.98
小林記念病院	愛知県	16.22	13.78	12.00	18.60	18.57	19.89
千里リハビリテーション病院	大阪府	3.09	3.81	3.52	3.20	3.23	4.38
弥刀中央病院	大阪府	15.12	14.53	9.68	14.71	12.90	13.74
春木病院	大阪府	11.02	10.77	9.03	7.37	9.03	9.54
浜寺中央病院	大阪府	13.05	13.72	9.52	15.50	10.39	13.60
泉佐野優人会病院	大阪府	12.92	9.99	14.07	12.74	13.88	14.13
宮地病院	兵庫県	13.32	14.20	16.36	16.85	16.33	14.52
東浦平成病院	兵庫県	12.23	13.19	13.24	12.40	10.00	23.85
平成病院	兵庫県	15.50	15.02	14.55	16.91	16.82	15.03
福山記念病院	広島県	18.45	18.94	19.05	16.78	15.86	16.17
光風園病院	山口県	12.92	10.33	8.87	10.90	10.55	7.91
橋本病院	香川県	6.27	10.68	8.96	10.65	9.90	8.14
博愛記念病院	徳島県	13.29	10.33	11.19	10.63	9.88	12.50
聖ヶ塔病院	熊本県	22.21	12.83	16.94	16.24	16.67	18.48
全体(平均)		9.99日	9.79日	9.23日	9.92日	10.01日	9.11日

介護療養		7月	8月	9月	10月	11月	12月
総泉病院	千葉県	9.36	11.82	13.02	13.37	12.74	9.64
大久野病院	東京都	6.99	7.90	8.44	6.89	6.58	5.92
永生病院	東京都	7.51	5.80	6.33	7.70	5.70	5.89
三愛病院	東京都	15.50	15.65	14.86	10.27	15.00	15.50
久米川病院	東京都	31.00	31.00	30.00	30.43	29.42	30.35
鶴巻温泉病院	神奈川県	6.14	10.20	1.38	15.65	14.71	6.02
上條記念病院	長野県	-	30.00	30.00	20.79	24.26	21.10
流杉病院	富山県	46.50	34.44	53.82	49.76	51.43	43.85
光ヶ丘病院	富山県	7.75	8.35	9.41	9.90	6.29	9.26
小林記念病院	愛知県	17.10	9.83	13.39	13.40	14.06	15.04
嵯峨野病院	京都府	15.83	15.80	10.45	15.79	15.29	16.77
京都南西病院	京都府	12.09	13.22	1.08	12.27	12.69	12.18
新仁会病院	大阪府	6.10	7.56	5.87	7.71	7.19	6.12
いなみ野病院	兵庫県	6.42	7.95	6.53	8.53	10.06	6.58
武久病院	山口県	29.34	28.39	27.86	28.79	28.39	29.34
光風園病院	山口県	11.38	19.50	8.33	8.40	9.00	5.95
有吉病院(2病棟)	福岡県	22.14	5.64	7.09	13.10	13.24	15.24
有吉病院(3病棟)	福岡県	27.06	6.16	7.50	13.80	9.48	15.50
全体(平均)		11.38日	10.87日	10.48日	12.52日	12.05日	10.71日

認知症治療病床(精神)		7月	8月	9月	10月	11月	12月
大内病院	東京都	9.10	6.26	5.96	6.72	7.98	6.06
南淡路病院	兵庫県	28.89	13.85	13.89	13.24	11.83	14.78
橋本病院	香川県	6.47	8.56	8.17	8.05	8.06	6.86
全体(平均)		9.38日	8.53日	7.98日	8.36日	9.12日	7.62日

博愛記念病院(1病棟)は、8月より、医療療養(20:1病棟)から一般病床(15:1病棟)に移行。  
 上條記念病院は、8月から調査に参加。緑成会(20:1病棟)は、10月から調査に参加。  
 調査対象者が「0」の回答については、集計外として「-」を記載した。

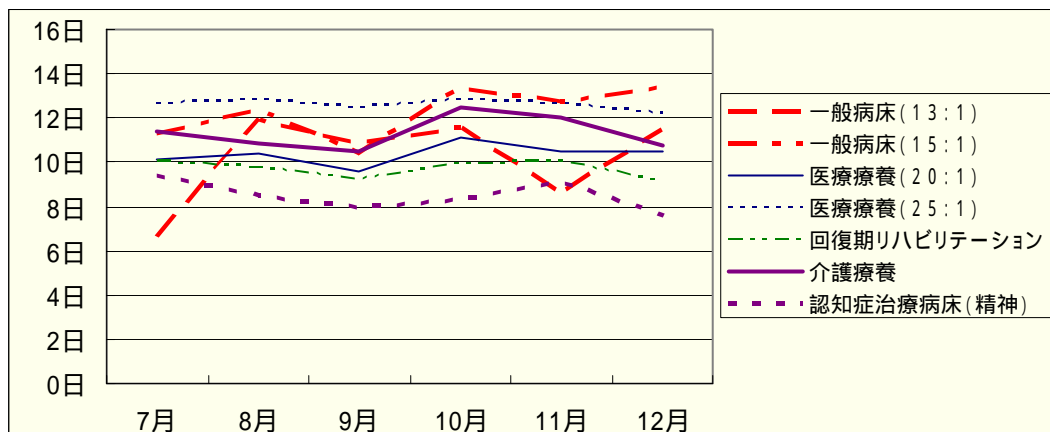

## 11. 注射薬処方の見直し平均頻度（日）

注射薬処方の見直し平均頻度は2日～4日であり、調査期間中、比較的安定して推移している。

一般病床(13:1)		7月	8月	9月	10月	11月	12月
光ヶ丘病院	富山県	4.20	3.28	3.58	3.74	3.08	4.59
全体(平均)		4.20日	3.28日	3.58日	3.74日	3.08日	4.59日

一般病床(15:1)		7月	8月	9月	10月	11月	12月
東浦平成病院	兵庫県	0.95	0.95	0.79	1.05	1.01	0.85
博愛記念病院(1病棟)	徳島県		2.31	2.81	2.58	2.90	2.28
全体(平均)		0.95日	1.36日	1.42日	1.68日	1.62日	1.30日

医療療養(20:1)		7月	8月	9月	10月	11月	12月
南小樽病院	北海道	3.50	0.46	0.61	1.00	0.77	0.95
聖ヶ丘病院	北海道	4.52	6.05	7.00	7.00	7.00	5.78
富家病院	埼玉県	2.33	3.50	2.33	2.33	2.63	3.73
総泉病院	千葉県	2.71	2.92	1.40	4.03	2.50	2.20
大久野病院	東京都	1.84	1.27	1.11	1.40	1.30	1.34
永生病院	東京都	1.31	1.72	1.69	2.22	2.19	2.28
緑成会病院	東京都				0.77	1.11	1.06
鶴巻温泉病院	神奈川県	5.46	0.99	1.12	1.35	1.22	1.52
光ヶ丘病院	富山県	4.43	4.77	5.43	4.76	5.03	5.38
小林記念病院	愛知県	-	7.00	-	-	3.50	-
京都南西病院	京都府	3.50	3.50	7.00	2.33	3.50	7.00
新仁会病院(3階)	大阪府	3.24	4.21	4.41	4.75	4.00	4.16
新仁会病院(5階)	大阪府	4.21	4.15	4.78	2.57	4.67	4.26
弥刀中央病院	大阪府	4.50	1.57	1.75	1.69	1.54	1.69
春木病院	大阪府	1.19	1.40	1.03	1.54	2.36	0.96
浜寺中央病院	大阪府	1.35	1.57	1.71	1.79	2.26	1.17
泉佐野優人会病院	大阪府	1.43	1.67	1.38	1.36	1.43	1.46
山本第一病院	大阪府	2.80	2.33	2.95	2.95	3.50	1.69
宮地病院	兵庫県	1.03	1.00	1.05	0.97	1.22	1.22
いなみ野病院	兵庫県	2.91	2.95	4.00	3.22	1.75	3.02
東浦平成病院	兵庫県	1.10	1.25	1.78	1.51	1.60	1.58
北淡路病院	兵庫県	2.82	2.70	2.92	2.89	3.40	2.31
平成病院	兵庫県	1.55	1.26	1.60	1.35	1.06	1.50
南淡路病院	兵庫県	2.08	1.51	0.73	2.05	2.92	3.14
福山記念病院	広島県	5.41	6.33	4.96	6.05	6.71	7.64
光風園病院	山口県	2.00	1.24	2.26	2.05	2.88	2.19
博愛記念病院(1病棟)	徳島県	1.93					
博愛記念病院(5病棟)	徳島県	1.36	2.22	2.33	3.15	3.97	2.86
有吉病院	福岡県	3.25	3.82	12.83	4.04	3.85	3.24
全体(平均)		2.22日	1.73日	1.56日	1.86日	2.01日	1.86日

医療療養(25:1)		7月	8月	9月	10月	11月	12月
定山溪病院	北海道	1.09	1.09	1.00	1.00	1.09	1.00
聖ヶ丘病院	北海道	3.85	5.44	4.85	5.06	5.06	7.00
総泉病院	千葉県	3.50	1.07	4.67	4.53	5.50	4.67
緑成会病院	東京都	2.38	1.59	1.46	1.58	1.44	1.32
流彩病院	富山県	2.64	1.11	1.06	1.50	1.21	1.35
武久病院	山口県	4.67	3.75	3.72	3.50	3.75	4.00
聖ヶ塔病院	熊本県	7.00	7.00	7.00	6.46	7.00	7.00
立神リハビリテーション	鹿児島県	3.82	5.16	4.38	4.31	5.50	5.60
全体(平均)		2.51日	1.88日	2.02日	2.20日	2.10日	2.10日

回復期リハビリテーション		7月	8月	9月	10月	11月	12月
美原記念病院(5階)	群馬県	1.66	1.91	4.20	7.00	1.17	-
美原記念病院(6階)	群馬県	1.00	1.75	3.50	3.50	4.38	1.75
富家病院	埼玉県	-	7.00	7.00	-	-	17.50
大久野病院	東京都	1.08	1.44	1.08	1.40	1.09	1.56
永生病院	東京都	4.00	7.00	4.67	4.67	3.82	2.28
鶴巻温泉病院	神奈川県	5.49	1.56	2.00	0.82	1.22	1.47
小林記念病院	愛知県	2.10	3.50	3.50	2.80	7.00	7.00
千里リハビリテーション病院	大阪府	2.47	1.02	1.56	1.67	1.56	1.45
弥刀中央病院	大阪府	2.77	1.83	17.28	1.86	2.11	2.04
春木病院	大阪府	2.33	1.75	4.67	2.63	5.00	5.83
浜寺中央病院	大阪府	1.48	2.28	1.88	1.77	4.45	2.50
泉佐野優人会病院	大阪府	2.17	1.01	1.52	0.77	1.98	1.19
宮地病院	兵庫県	1.58	1.40	1.47	1.26	1.63	1.83
東浦平成病院	兵庫県	4.85	3.11	4.67	2.23	5.47	2.03
平成病院	兵庫県	1.35	1.26	2.92	2.07	3.50	3.50
福山記念病院	広島県	4.67	2.33	2.33	3.71	3.11	7.00
光風園病院	山口県	1.75	0.60	0.60	2.33	4.85	2.84
橋本病院	香川県	3.50	2.50	4.08	3.11	4.00	2.96
博愛記念病院	徳島県	2.80	7.00	7.00	5.83	5.25	3.50
聖ヶ塔病院	熊本県	20.00	7.00	4.67	7.00	7.00	7.00
全体(平均)		2.21日	1.56日	2.30日	1.74日	2.70日	2.35日

介護療養		7月	8月	9月	10月	11月	12月
総泉病院	千葉県	2.55	3.06	1.08	1.62	6.00	4.67
大久野病院	東京都	1.40	0.91	1.07	1.13	1.09	1.11
永生病院	東京都	3.00	5.25	4.20	4.20	2.55	4.08
三愛病院	東京都	7.00	7.00	7.00	7.00	7.00	7.00
久米川病院	東京都	6.46	6.54	6.34	6.71	6.50	6.62
鶴巻温泉病院	神奈川県	5.46	1.00	1.75	0.84	1.03	1.52
上條記念病院	長野県	-	-	4.20	7.00	31.50	7.00
流杉病院	富山県	5.25	4.00	11.67	4.31	2.69	4.31
光ヶ丘病院	富山県	4.67	7.00	7.00	6.00	4.67	4.08
小林記念病院	愛知県	1.63	7.00	3.50	3.68	5.60	4.08
嵯峨野病院	京都府	2.58	3.39	3.65	3.50	2.88	4.90
京都南西病院	京都府	2.80	4.67	2.74	2.19	2.33	4.81
新仁会病院	大阪府	4.22	2.65	4.20	3.45	3.23	4.47
いなみ野病院	兵庫県	2.60	2.33	2.33	2.98	2.98	2.66
武久病院	山口県	5.76	5.25	5.83	5.83	6.13	4.38
光風園病院	山口県	4.20	1.65	2.33	-	5.13	7.00
有吉病院(2病棟)	福岡県	11.20	5.25	5.83	7.00	4.67	4.67
有吉病院(3病棟)	福岡県	1.40	5.73	5.25	3.68	3.27	4.20
全体(平均)		3.34日	3.52日	3.13日	3.57日	3.75日	3.42日

認知症治療病床(精神)		7月	8月	9月	10月	11月	12月
大内病院	東京都	1.87	1.01	1.50	1.22	1.26	0.88
南淡路病院	兵庫県	4.79	2.30	2.83	3.50	3.84	6.81
橋本病院	香川県	1.57	0.97	1.24	1.04	1.08	1.32
全体(平均)		2.11日	1.31日	2.07日	1.72日	1.93日	2.10日

博愛記念病院(1病棟)は、8月より、医療療養(20:1病棟)から一般病床(15:1病棟)に移行。  
 上條記念病院は、8月から調査に参加。緑成会(20:1病棟)は、10月から調査に参加。  
 調査対象者が「0」の回答については、集計外として「-」を記載した。

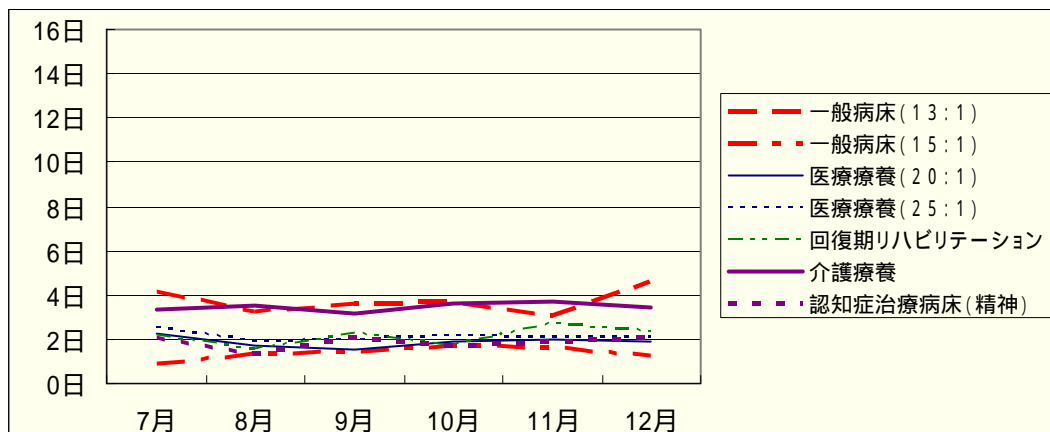

## 12. 検査未実施率

検査未実施率はおおむね 20%～30%であるが、介護療養病床は他よりもやや高く 40%前後である。実施率は、調査期間中、比較的安定して推移している。

一般病床(13:1)		7月	8月	9月	10月	11月	12月
光ヶ丘病院	富山県	0.0	0.0	0.0	0.0	0.0	0.0
全体(平均)		0.0%	0.0%	0.0%	0.0%	0.0%	0.0%

一般病床(15:1)		7月	8月	9月	10月	11月	12月
東浦平成病院	兵庫県	0.0	0.0	0.0	0.0	0.0	0.0
博愛記念病院(1病棟)	徳島県	0.0	0.0	0.0	0.0	0.0	0.0
全体(平均)		0.0%	0.0%	0.0%	0.0%	0.0%	0.0%

医療療養(20:1)		7月	8月	9月	10月	11月	12月
南小樽病院	北海道	50.0	42.6	28.3	21.7	23.9	44.4
聖ヶ丘病院	北海道	26.4	30.4	43.9	33.9	30.3	22.4
富家病院	埼玉県	0.0	9.5	11.6	11.9	9.5	12.5
総泉病院	千葉県	16.4	10.9	5.5	5.9	11.8	12.7
大久野病院	東京都	27.1	34.7	23.9	21.3	56.3	27.7
永生病院	東京都	0.0	0.0	0.0	0.0	0.0	0.0
緑成会病院	東京都	0.0	0.0	0.0	0.0	0.0	0.0
鶴巻温泉病院	神奈川県	46.7	13.3	58.3	65.0	46.7	46.7
光ヶ丘病院	富山県	58.8	64.7	54.0	69.4	62.7	68.8
小林記念病院	愛知県	66.7	100.0	22.2	25.0	71.4	11.1
京都南西病院	京都府	6.7	26.7	20.0	33.3	26.6	66.6
新仁会病院(3階)	大阪府	57.8	68.2	77.8	69.8	77.3	74.4
新仁会病院(5階)	大阪府	75.0	67.5	85.0	75.0	72.5	72.5
弥刀中央病院	大阪府	0.0	0.0	0.0	0.0	0.0	0.0
春木病院	大阪府	0.0	0.0	0.0	0.0	0.0	0.0
浜寺中央病院	大阪府	0.0	0.0	0.0	0.0	0.0	0.0
泉佐野優人会病院	大阪府	0.0	15.3	0.0	0.0	0.0	0.0
山本第一病院	大阪府	32.8	28.8	34.5	33.6	28.6	34.7
宮地病院	兵庫県	42.1	17.5	70.2	54.4	29.8	19.3
いなみ野病院	兵庫県	14.0	20.5	26.1	28.3	38.0	27.3
東浦平成病院	兵庫県	0.0	0.0	0.0	0.0	0.0	0.0
北淡路病院	兵庫県	0.0	0.0	0.0	0.0	0.0	0.0
平成病院	兵庫県	0.0	0.0	0.0	0.0	0.0	0.0
南淡路病院	兵庫県	0.0	0.0	0.0	0.0	0.0	0.0
福山記念病院	広島県	65.7	27.8	51.4	72.2	36.1	61.1
光風園病院	山口県	26.8	33.3	31.6	20.3	25.0	23.3
博愛記念病院(1病棟)	徳島県	0.0	0.0	0.0	0.0	0.0	0.0
博愛記念病院(5病棟)	徳島県	0.0	0.0	0.0	0.0	0.0	0.0
有吉病院	福岡県	11.3	46.4	48.2	17.9	48.2	43.6
全体(平均)		21.4%	21.8%	25.9%	23.7%	23.6%	22.5%

医療療養(25:1)		7月	8月	9月	10月	11月	12月
定山溪病院	北海道	28.6	32.0	30.6	41.7	32.0	41.2
聖ヶ丘病院	北海道	3.7	14.8	14.5	8.9	24.5	16.0
総泉病院	千葉県	13.3	12.8	8.5	17.8	4.4	4.5
緑成会病院	東京都	0.0	0.0	0.0	0.0	0.0	0.0
流彩病院	富山県	30.3	23.1	34.8	40.6	31.3	31.1
武久病院	山口県	50.0	40.0	37.3	100.0	41.7	41.7
聖ヶ塔病院	熊本県	19.6	15.4	15.4	19.2	17.3	19.6
立神リハビリテーション	鹿児島県	0.0	0.0	0.0	0.0	0.0	0.0
全体(平均)		32.8%	18.2%	19.0%	31.0%	20.3%	20.6%

回復期リハビリテーション		7月	8月	9月	10月	11月	12月
美原記念病院(5階)	群馬県	21.7	31.0	17.5	16.3	10.6	20.9
美原記念病院(6階)	群馬県	17.5	14.0	23.8	25.0	8.3	27.9
富家病院	埼玉県	8.7	18.5	30.8	26.9	19.2	35.7
大久野病院	東京都	11.1	14.9	11.9	11.1	25.0	8.7
永生病院	東京都	16.7	8.8	23.1	11.8	10.8	2.6
鶴巻温泉病院	神奈川県	17.8	8.5	20.8	6.9	8.9	11.4
小林記念病院	愛知県	52.2	47.8	45.8	50.0	32.0	40.0
千里リハビリテーション病院	大阪府	6.7	0.0	0.0	0.0	0.0	0.0
弥刀中央病院	大阪府	0.0	0.0	0.0	0.0	0.0	0.0
春木病院	大阪府	0.0	0.0	0.0	0.0	0.0	0.0
浜寺中央病院	大阪府	0.0	0.0	0.0	0.0	0.0	0.0
泉佐野優人会病院	大阪府	0.0	0.0	0.0	0.0	0.0	0.0
宮地病院	兵庫県	59.6	49.1	70.4	67.9	87.5	0.0
東浦平成病院	兵庫県	0.0	0.0	0.0	0.0	0.0	0.0
平成病院	兵庫県	0.0	0.0	0.0	0.0	0.0	0.0
福山記念病院	広島県	67.6	85.3	67.6	48.5	52.9	52.9
光風園病院	山口県	46.5	51.1	43.1	55.3	34.0	13.5
橋本病院	香川県	3.5	36.2	25.5	31.5	28.3	33.3
博愛記念病院	徳島県	0.0	0.0	0.0	0.0	0.0	0.0
聖ヶ塔病院	熊本県	26.5	55.6	2.8	44.1	32.4	20.7
全体(平均)		17.5%	21.4%	20.0%	20.3%	18.6%	12.5%

介護療養		7月	8月	9月	10月	11月	12月
総泉病院	千葉県	24.4	25.0	4.2	14.9	21.3	14.6
大久野病院	東京都	20.4	14.8	7.4	14.3	10.7	10.7
永生病院	東京都	0.0	0.0	0.0	0.0	0.0	0.0
三愛病院	東京都	40.7	49.2	45.0	54.2	63.8	55.9
久米川病院	東京都	25.9	22.4	5.2	20.7	31.0	12.1
鶴巻温泉病院	神奈川県	0.0	41.4	55.2	51.8	43.2	60.0
上條記念病院	長野県	-	70.9	100.0	21.8	58.2	83.6
流杉病院	富山県	19.0	23.8	14.3	30.6	24.2	16.1
光ヶ丘病院	富山県	53.6	67.9	66.1	52.7	81.5	70.4
小林記念病院	愛知県	43.1	36.8	52.5	23.3	59.3	36.7
嵯峨野病院	京都府	63.8	57.6	52.5	67.8	62.7	66.1
京都南西病院	京都府	35.0	56.7	36.7	48.3	55.0	56.7
新仁会病院	大阪府	77.1	79.2	87.5	79.2	91.7	76.6
いなみ野病院	兵庫県	0.0	0.0	1.8	0.0	1.9	2.0
武久病院	山口県	12.5	57.1	33.9	37.5	58.9	67.8
光風園病院	山口県	47.5	45.0	74.2	60.0	59.4	60.0
有吉病院(2病棟)	福岡県	20.0	36.7	6.7	46.7	0.0	66.7
有吉病院(3病棟)	福岡県	61.7	28.3	74.6	31.7	61.7	0.0
全体(平均)		32.5%	38.9%	40.4%	36.0%	45.1%	41.4%

認知症治療病床(精神)		7月	8月	9月	10月	11月	12月
大内病院	東京都	0.0	0.0	0.0	0.0	0.0	0.0
南淡路病院	兵庫県	0.0	0.0	0.0	0.0	0.0	0.0
橋本病院	香川県	65.6	55.7	53.3	49.1	67.2	76.7
全体(平均)		26.0%	22.2%	20.9%	18.2%	25.7%	30.1%

博愛記念病院(1病棟)は、8月より、医療療養(20:1病棟)から一般病床(15:1病棟)に移行。  
 上條記念病院は、8月から調査に参加。緑成会(20:1病棟)は、10月から調査に参加。  
 調査対象者が「0」の回答については、集計外として「-」を記載した。

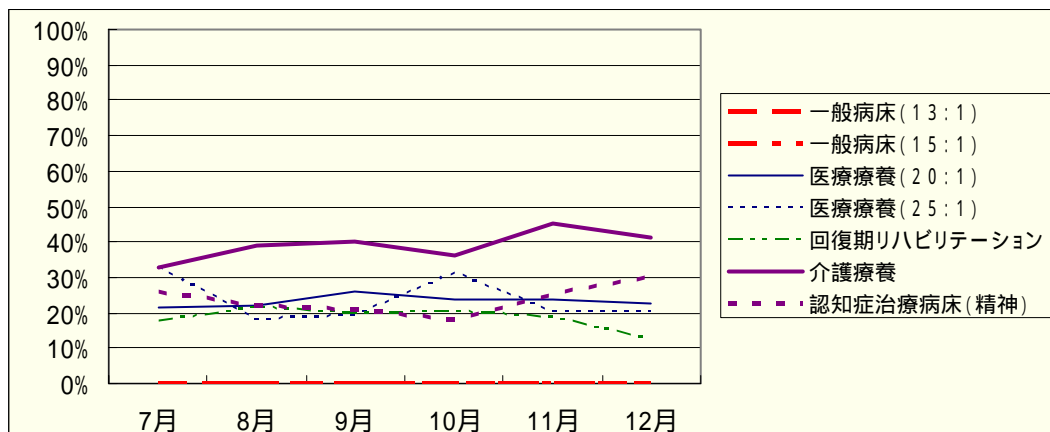

### 13. 起炎菌検索と細菌培養感受性検査の実施率

起炎菌検索と細菌培養感受性検査の実施率は、比較的是っきりした病床種別による相違がある。また、同一種別であっても、個別病院による実施・未実施の差が大きいように見受けられる。

一般病床(13:1)		7月	8月	9月	10月	11月	12月
光ヶ丘病院	富山県	100.0	83.9	100.0	100.0	100.0	100.0
全体(平均)		100.0%	83.9%	100.0%	100.0%	100.0%	100.0%

一般病床(15:1)		7月	8月	9月	10月	11月	12月
東浦平成病院	兵庫県	19.0	40.0	33.3	50.0	41.9	32.7
博愛記念病院(1病棟)	徳島県		100.0	44.1	59.4	71.4	66.7
全体(平均)		19.0%	58.0%	40.4%	54.2%	51.6%	46.6%

医療療養(20:1)		7月	8月	9月	10月	11月	12月
南小樽病院	北海道	100.0	-	-	100.0	100.0	100.0
聖ヶ丘病院	北海道	10.0	9.1	33.3	0.0	100.0	0.0
富家病院	埼玉県	82.4	22.2	100.0	100.0	100.0	100.0
総泉病院	千葉県	100.0	75.0	100.0	57.1	87.5	83.3
大久野病院	東京都	0.0	0.0	40.0	66.7	22.2	0.0
永生病院	東京都	28.6	0.0	0.0	-	20.0	0.0
緑成会病院	東京都				100.0	100.0	100.0
鶴巻温泉病院	神奈川県	100.0	100.0	100.0	100.0	100.0	-
光ヶ丘病院	富山県	40.0	57.1	100.0	66.7	60.0	100.0
小林記念病院	愛知県	-	22.2	-	0.0	0.0	0.0
京都南西病院	京都府	-	50.0	100.0	100.0	100.0	-
新仁会病院(3階)	大阪府	23.5	52.9	60.0	78.9	46.7	45.8
新仁会病院(5階)	大阪府	38.9	41.2	28.6	27.3	8.3	36.8
弥刀中央病院	大阪府	71.7	67.4	52.5	76.7	73.5	77.8
春木病院	大阪府	17.4	27.0	29.4	29.6	13.6	23.7
浜寺中央病院	大阪府	88.9	100.0	88.5	96.6	100.0	80.0
泉佐野優人会病院	大阪府	66.7	24.0	71.4	25.6	47.6	22.2
山本第一病院	大阪府	31.0	17.1	24.2	11.8	19.4	21.1
宮地病院	兵庫県	60.0	42.9	18.2	28.6	44.4	33.3
いなみ野病院	兵庫県	33.3	100.0	50.0	0.0	100.0	0.0
東浦平成病院	兵庫県	35.3	35.0	48.1	57.1	38.9	42.9
北淡路病院	兵庫県	0.0	24.0	20.0	27.8	16.0	25.0
平成病院	兵庫県	5.3	61.1	66.7	61.1	43.8	40.9
南淡路病院	兵庫県	47.6	38.5	25.0	61.5	75.0	88.9
福山記念病院	広島県	10.0	37.5	37.5	12.5	33.3	23.1
光風園病院	山口県	57.1	72.7	64.3	11.1	16.7	44.4
博愛記念病院(1病棟)	徳島県	100.0					
博愛記念病院(5病棟)	徳島県	100.0	100.0	100.0	100.0	100.0	100.0
有吉病院	福岡県	187.5	100.0	100.0	100.0	100.0	26.3
全体(平均)		51.4%	48.0%	54.6%	51.5%	52.5%	46.1%

医療療養(25:1)		7月	8月	9月	10月	11月	12月
定山溪病院	北海道	-	0.0	-	0.0	0.0	0.0
聖ヶ丘病院	北海道	70.0	90.9	100.0	37.5	28.5	54.6
総泉病院	千葉県	83.3	80.0	100.0	83.3	50.0	75.0
緑成会病院	東京都	-	100.0	100.0	100.0	100.0	100.0
流杉病院	富山県	100.0	100.0	100.0	100.0	100.0	100.0
武久病院	山口県	86.7	50.0	100.0	50.0	100.0	62.5
聖ヶ塔病院	熊本県	-	-	-	33.3	20.0	20.0
立神リハビリテーション	鹿児島県	0.0	25.0	33.3	50.0	50.0	100.0
全体(平均)		71.2%	82.1%	96.6%	81.7%	85.4%	79.7%

回復期リハビリテーション		7月	8月	9月	10月	11月	12月
美原記念病院(5階)	群馬県	-	33.3	33.3	0.0	25.0	50.0
美原記念病院(6階)	群馬県	100.0	0.0	-	0.0	0.0	100.0
富家病院	埼玉県	-	100.0	100.0	0.0	0.0	0.0
大久野病院	東京都	33.3	0.0	25.0	25.0	0.0	0.0
永生病院	東京都	-	100.0	-	-	-	-
鶴巻温泉病院	神奈川県	100.0	100.0	100.0	100.0	100.0	100.0
小林記念病院	愛知県	-	0.0	-	0.0	0.0	0.0
千里リハビリテーション病院	大阪府	100.0	100.0	-	0.0	0.0	0.0
弥刀中央病院	大阪府	84.6	60.0	70.8	77.3	71.4	77.8
春木病院	大阪府	87.5	28.6	50.0	0.0	37.5	42.9
浜寺中央病院	大阪府	87.5	88.9	100.0	100.0	77.8	100.0
泉佐野優人会病院	大阪府	41.7	37.9	47.4	29.4	28.6	5.3
宮地病院	兵庫県	100.0	75.0	100.0	11.1	33.3	50.0
東浦平成病院	兵庫県	100.0	35.7	16.7	33.3	16.7	33.3
平成病院	兵庫県	29.4	50.0	47.1	27.3	50.0	36.4
福山記念病院	広島県	-	-	-	0.0	0.0	0.0
光風園病院	山口県	100.0	100.0	100.0	50.0	57.1	100.0
橋本病院	香川県	-	-	-	0.0	0.0	0.0
博愛記念病院	徳島県	-	100.0	0.0	100.0	0.0	16.7
聖ヶ塔病院	熊本県	-	50.0	0.0	100.0	0.0	0.0
全体(平均)		75.0%	58.0%	56.9%	44.4%	49.5%	54.5%

介護療養		7月	8月	9月	10月	11月	12月
総泉病院	千葉県	100.0	100.0	100.0	50.0	-	25.0
大久野病院	東京都	-	0.0	0.0	0.0	0.0	0.0
永生病院	東京都	100.0	66.7	0.0	66.7	50.0	66.7
三愛病院	東京都	100.0	100.0	-	100.0	100.0	62.5
久米川病院	東京都	66.7	23.5	28.6	33.3	64.3	76.9
鶴巻温泉病院	神奈川県	100.0	100.0	100.0	100.0	100.0	100.0
上條記念病院	長野県	-	100.0	90.9	100.0	100.0	100.0
流杉病院	富山県	100.0	100.0	100.0	100.0	100.0	100.0
光ヶ丘病院	富山県	25.0	12.5	33.3	12.5	0.0	16.7
小林記念病院	愛知県	-	-	-	100.0	28.6	100.0
嵯峨野病院	京都府	100.0	100.0	100.0	66.7	100.0	0.0
京都南西病院	京都府	100.0	100.0	33.3	100.0	100.0	100.0
新仁会病院	大阪府	0.0	42.1	100.0	33.3	23.5	20.0
いなみ野病院	兵庫県	50.0	100.0	83.3	88.9	66.7	100.0
武久病院	山口県	100.0	100.0	33.3	80.0	100.0	100.0
光風園病院	山口県	0.0	28.6	60.0	0.0	33.3	0.0
有吉病院(2病棟)	福岡県	100.0	100.0	100.0	100.0	100.0	100.0
有吉病院(3病棟)	福岡県	0.0	40.0	7.1	60.0	80.0	16.7
全体(平均)		64.7%	61.9%	59.6%	66.4%	65.0%	60.2%

認知症治療病床(精神)		7月	8月	9月	10月	11月	12月
大内病院	東京都	100.0	75.0	50.0	0.0	100.0	100.0
南淡路病院	兵庫県	-	28.6	50.0	50.0	40.0	66.7
橋本病院	香川県	-	100.0	100.0	0.0	0.0	0.0
全体(平均)		100.0%	42.1%	54.5%	40.0%	57.1%	80.0%

博愛記念病院(1病棟)は、8月より、医療療養(20:1病棟)から一般病床(15:1病棟)に移行。  
 上條記念病院は、8月から調査に参加。緑成会(20:1病棟)は、10月から調査に参加。  
 調査対象者が「0」の回答については、集計外として「-」を記載した。

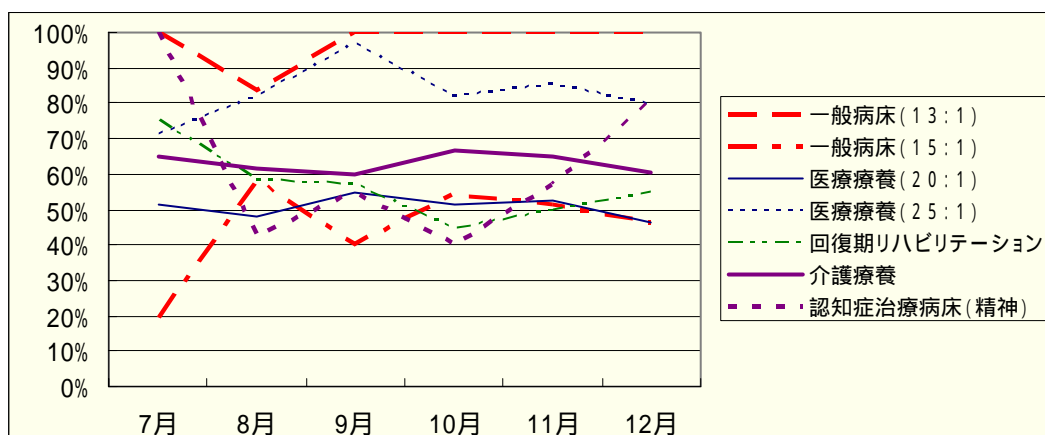



#### 14. 低栄養の改善率（2カ月以内）

低栄養の改善率は、10%～30%程度となることが多いようである。改善率が0と回答する病棟が多く見受けられる。

一般病床(13:1)		7月	8月	9月	10月	11月	12月
光ヶ丘病院	富山県	-	-	0.0	10.5	9.1	12.5
全体(平均)		-	-	0.0%	10.5%	9.1%	12.5%

一般病床(15:1)		7月	8月	9月	10月	11月	12月
東浦平成病院	兵庫県	-	-	44.4	71.4	28.6	0.0
博愛記念病院(1病棟)	徳島県	-	-	53.3	20.0	66.7	50.0
全体(平均)		-	-	48.5%	50.0%	40.0%	16.7%

医療療養(20:1)		7月	8月	9月	10月	11月	12月
南小樽病院	北海道	-	-	12.5	13.3	12.5	3.5
聖ヶ丘病院	北海道	-	-	66.7	25.0	0.0	0.0
富家病院	埼玉県	-	-	-	0.0	0.0	0.0
総泉病院	千葉県	-	-	11.1	7.7	25.0	0.0
大久野病院	東京都	-	-	0.0	0.0	0.0	0.0
永生病院	東京都	-	-	4.5	0.0	8.3	0.0
緑成会病院	東京都	-	-	-	0.0	0.0	0.0
鶴巻温泉病院	神奈川県	-	-	23.5	62.5	62.5	0.0
光ヶ丘病院	富山県	-	-	8.3	12.5	0.0	12.0
小林記念病院	愛知県	-	-	-	0.0	0.0	0.0
京都南西病院	京都府	-	-	0.0	0.0	-	-
新仁会病院(3階)	大阪府	-	-	0.0	0.0	0.0	33.3
新仁会病院(5階)	大阪府	-	-	-	0.0	0.0	0.0
弥刀中央病院	大阪府	-	-	0.0	0.0	0.0	8.3
春木病院	大阪府	-	-	14.3	25.0	36.4	23.1
浜寺中央病院	大阪府	-	-	31.3	38.1	34.5	38.1
泉佐野優人会病院	大阪府	-	-	50.0	50.0	0.0	66.7
山本第一病院	大阪府	-	-	0.0	0.0	0.0	0.0
宮地病院	兵庫県	-	-	28.6	27.3	16.7	0.0
いなみ野病院	兵庫県	-	-	0.0	0.0	33.3	28.6
東浦平成病院	兵庫県	-	-	57.1	100.0	33.3	25.0
北淡路病院	兵庫県	-	-	16.7	40.0	33.3	60.0
平成病院	兵庫県	-	-	13.3	19.0	25.0	12.5
南淡路病院	兵庫県	-	-	50.0	40.0	20.0	0.0
福山記念病院	広島県	-	-	0.0	0.0	0.0	0.0
光風園病院	山口県	-	-	-	0.0	50.0	100.0
博愛記念病院(1病棟)	徳島県	-	-	-	-	-	-
博愛記念病院(5病棟)	徳島県	-	-	66.7	50.0	0.0	100.0
有吉病院	福岡県	-	-	28.6	20.0	0.0	33.3
全体(平均)		-	-	21.6%	19.1%	18.0%	14.6%

医療療養(25:1)		7月	8月	9月	10月	11月	12月
定山溪病院	北海道	-	-	0.0	33.3	0.0	16.7
聖ヶ丘病院	北海道	-	-	0.0	0.0	25.0	40.0
総泉病院	千葉県	-	-	14.3	11.1	0.0	0.0
緑成会病院	東京都	-	-	100.0	0.0	0.0	0.0
流彩病院	富山県	-	-	11.1	0.0	0.0	0.0
武久病院	山口県	-	-	-	-	0.0	0.0
聖ヶ塔病院	熊本県	-	-	-	0.0	0.0	100.0
立神リハビリテーション	鹿児島県	-	-	33.3	20.0	28.6	16.7
全体(平均)		-	-	16.7%	12.2%	8.1%	16.7%

回復期リハビリテーション		7月	8月	9月	10月	11月	12月
美原記念病院(5階)	群馬県	-	-	-	0.0	100.0	0.0
美原記念病院(6階)	群馬県	-	-	-	0.0	0.0	0.0
富家病院	埼玉県	-	-	25.0	60.0	0.0	50.0
大久野病院	東京都	-	-	0.0	0.0	14.3	25.0
永生病院	東京都	-	-	0.0	-	-	-
鶴巻温泉病院	神奈川県	-	-	55.6	55.6	62.5	-
小林記念病院	愛知県	-	-	-	0.0	0.0	0.0
千里リハビリテーション病院	大阪府	-	-	-	16.7	0.0	50.0
弥刀中央病院	大阪府	-	-	25.0	33.3	0.0	54.5
春木病院	大阪府	-	-	-	33.3	0.0	0.0
浜寺中央病院	大阪府	-	-	30.0	22.2	25.0	53.8
泉佐野優人会病院	大阪府	-	-	100.0	0.0	25.0	33.3
宮地病院	兵庫県	-	-	100.0	0.0	77.8	40.0
東浦平成病院	兵庫県	-	-	66.7	75.0	50.0	0.0
平成病院	兵庫県	-	-	37.0	53.3	50.0	21.4
福山記念病院	広島県	-	-	-	-	-	-
光風園病院	山口県	-	-	0.0	0.0	0.0	50.0
橋本病院	香川県	-	-	100.0	100.0	0.0	60.0
博愛記念病院	徳島県	-	-	50.0	100.0	0.0	100.0
聖ヶ塔病院	熊本県	-	-	100.0	0.0	0.0	0.0
全体(平均)		-	-	31.4%	27.3%	30.0%	42.5%

介護療養		7月	8月	9月	10月	11月	12月
総泉病院	千葉県	-	-	0.0	0.0	0.0	0.0
大久野病院	東京都	-	-	0.0	0.0	0.0	0.0
永生病院	東京都	-	-	0.0	0.0	0.0	0.0
三愛病院	東京都	-	-	0.0	0.0	33.3	0.0
久米川病院	東京都	-	-	100.0	50.0	0.0	0.0
鶴巻温泉病院	神奈川県	-	-	0.0	23.1	23.1	6.7
上條記念病院	長野県	-	-	-	-	36.8	18.5
流杉病院	富山県	-	-	14.3	16.7	0.0	20.0
光ヶ丘病院	富山県	-	-	0.0	0.0	0.0	0.0
小林記念病院	愛知県	-	-	3.9	7.5	5.0	12.1
嵯峨野病院	京都府	-	-	33.3	100.0	0.0	0.0
京都南西病院	京都府	-	-	100.0	0.0	0.0	100.0
新仁会病院	大阪府	-	-	-	0.0	0.0	0.0
いなみ野病院	兵庫県	-	-	16.7	20.0	27.3	37.5
武久病院	山口県	-	-	-	0.0	0.0	0.0
光風園病院	山口県	-	-	100.0	0.0	0.0	0.0
有吉病院(2病棟)	福岡県	-	-	0.0	0.0	0.0	0.0
有吉病院(3病棟)	福岡県	-	-	37.5	9.1	9.1	42.9
全体(平均)		-	-	8.9%	10.9%	12.9%	12.9%

認知症治療病床(精神)		7月	8月	9月	10月	11月	12月
大内病院	東京都	-	-	50.0	0.0	0.0	0.0
南淡路病院	兵庫県	-	-	-	0.0	0.0	0.0
橋本病院	香川県	-	-	-	0.0	-	100.0
全体(平均)		-	-	50.0%	0.0%	0.0%	16.7%

博愛記念病院(1病棟)は、8月より、医療療養(20:1病棟)から一般病床(15:1病棟)に移行。  
 上條記念病院は、8月から調査に参加。緑成会(20:1病棟)は、10月から調査に参加。  
 調査対象者が「0」の回答については、集計外として「-」を記載した。  
 本項目調査については、7月調査開始のため対象データは9月からとなる。

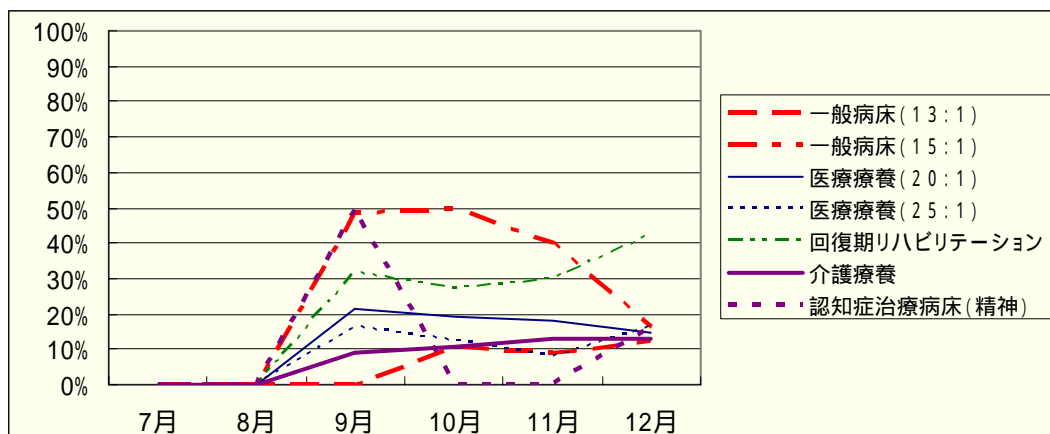

### 15. 経管栄養（中心静脈栄養・胃ろう・経鼻）から経口摂取になった患者率

経管栄養から経口摂取になった患者の率は、0%～20%程度である。回復期リハビリテーション病棟において、他よりも比較的高くなっている。患者率が0と回答する病棟が多く見受けられる。

一般病床(13:1)		7月	8月	9月	10月	11月	12月
光ヶ丘病院	富山県	16.7	18.8	6.3	7.7	18.8	0.0
全体(平均)		16.7%	18.8%	6.3%	7.7%	18.8%	0.0%

一般病床(15:1)		7月	8月	9月	10月	11月	12月
東浦平成病院	兵庫県	5.0	0.0	66.7	0.0	0.0	0.0
博愛記念病院(1病棟)	徳島県		5.9	11.1	5.7	0.0	0.0
全体(平均)		5.0%	3.8%	22.2%	5.4%	0.0%	0.0%

医療療養(20:1)		7月	8月	9月	10月	11月	12月
南小樽病院	北海道	4.3	8.3	0.0	0.0	0.0	0.0
聖ヶ丘病院	北海道	7.7	9.4	3.0	6.7	0.0	11.4
富家病院	埼玉県	8.7	0.0	-	0.0	0.0	0.0
総泉病院	千葉県	0.0	0.0	0.0	0.0	0.0	0.0
大久野病院	東京都	0.0	0.0	0.0	0.0	5.6	5.6
永生病院	東京都	5.6	0.0	0.0	0.0	0.0	2.9
緑成会病院	東京都				5.7	0.0	0.0
鶴巻温泉病院	神奈川県	2.2	0.0	0.0	0.0	0.0	0.0
光ヶ丘病院	富山県	3.1	0.0	0.0	0.0	0.0	3.7
小林記念病院	愛知県	-	-	0.0	0.0	0.0	0.0
京都南西病院	京都府	0.0	0.0	0.0	0.0	0.0	0.0
新仁会病院(3階)	大阪府	0.0	4.2	0.0	0.0	9.1	0.0
新仁会病院(5階)	大阪府	0.0	0.0	0.0	0.0	0.0	0.0
弥刀中央病院	大阪府	0.0	0.0	-	0.0	0.0	0.0
春木病院	大阪府	3.0	0.0	12.2	10.0	0.0	2.9
浜寺中央病院	大阪府	9.8	0.0	2.5	2.7	0.0	0.0
泉佐野優人会病院	大阪府	0.0	0.0	3.7	13.6	6.1	12.1
山本第一病院	大阪府	1.3	0.0	0.0	1.3	0.0	0.0
宮地病院	兵庫県	3.3	0.0	0.0	0.0	0.0	0.0
いなみ野病院	兵庫県	4.8	0.0	0.0	0.0	5.0	0.0
東浦平成病院	兵庫県	13.3	0.0	0.0	0.0	3.0	3.1
北淡路病院	兵庫県	0.0	13.0	0.0	8.0	7.4	0.0
平成病院	兵庫県	16.0	0.0	0.0	6.7	0.0	50.0
南淡路病院	兵庫県	13.6	21.1	6.7	0.0	14.3	9.5
福山記念病院	広島県	5.9	7.4	0.0	0.0	0.0	0.0
光風園病院	山口県	0.0	0.0	7.4	6.9	0.0	0.0
博愛記念病院(1病棟)	徳島県	2.9					
博愛記念病院(5病棟)	徳島県	0.0	0.0	0.0	0.0	0.0	0.0
有吉病院	福岡県	0.0	0.0	0.0	0.0	0.0	0.0
全体(平均)		3.9%	1.8%	1.4%	2.4%	1.5%	2.1%

医療療養(25:1)		7月	8月	9月	10月	11月	12月
定山浜病院	北海道	26.1	25.0	18.2	9.1	16.7	13.6
聖ヶ丘病院	北海道	0.0	4.5	4.3	13.0	4.3	12.5
総泉病院	千葉県	0.0	4.3	4.5	8.7	12.0	4.0
緑成会病院	東京都	18.2	12.5	0.0	14.3	0.0	0.0
流杉病院	富山県	0.0	5.4	5.7	3.0	0.0	2.9
武久病院	山口県	5.0	5.3	0.0	0.0	0.0	0.0
聖ヶ塔病院	熊本県	0.0	0.0	0.0	0.0	0.0	0.0
立神リハビリテーション	鹿児島県	3.7	3.8	7.4	0.0	15.4	3.8
全体(平均)		5.5%	7.1%	5.8%	5.3%	7.0%	5.9%

回復期リハビリテーション		7月	8月	9月	10月	11月	12月
美原記念病院(5階)	群馬県	25.0	71.4	37.5	37.5	50.0	0.0
美原記念病院(6階)	群馬県	100.0	75.0	-	0.0	0.0	50.0
富家病院	埼玉県	0.0	11.1	30.0	33.3	37.5	0.0
大久野病院	東京都	16.7	50.0	20.0	0.0	14.3	14.3
永生病院	東京都	-	-	-	-	0.0	66.7
鶴巻温泉病院	神奈川県	6.7	10.0	66.7	7.2	7.2	-
小林記念病院	愛知県	-	-	-	0.0	0.0	0.0
千里リハビリテーション病院	大阪府	66.7	57.1	0.0	0.0	0.0	0.0
弥刀中央病院	大阪府	10.5	0.0	-	0.0	0.0	0.0
春木病院	大阪府	0.0	0.0	0.0	0.0	0.0	100.0
浜寺中央病院	大阪府	50.0	0.0	11.1	18.2	0.0	0.0
泉佐野優人会病院	大阪府	17.6	17.6	16.7	16.7	7.7	50.0
宮地病院	兵庫県	50.0	33.3	30.0	50.0	40.0	71.4
東浦平成病院	兵庫県	0.0	-	-	0.0	0.0	0.0
平成病院	兵庫県	26.7	9.1	0.0	40.0	50.0	0.0
福山記念病院	広島県	0.0	-	100.0	0.0	0.0	50.0
光風園病院	山口県	22.2	16.7	20.0	0.0	33.3	50.0
橋本病院	香川県	69.2	15.4	58.3	90.0	0.0	0.0
博愛記念病院	徳島県	50.0	33.3	33.3	25.0	33.3	0.0
聖ヶ塔病院	熊本県	-	50.0	0.0	0.0	0.0	0.0
全体(平均)		29.0%	22.3%	32.4%	24.8%	14.2%	17.9%

介護療養		7月	8月	9月	10月	11月	12月
総泉病院	千葉県	0.0	0.0	0.0	0.0	0.0	0.0
大久野病院	東京都	0.0	0.0	0.0	0.0	0.0	0.0
永生病院	東京都	0.0	0.0	0.0	0.0	0.0	0.0
三愛病院	東京都	6.9	6.7	0.0	3.6	0.0	3.5
久米川病院	東京都	0.0	0.0	2.5	2.3	0.0	2.3
鶴巻温泉病院	神奈川県	0.0	0.0	3.2	6.9	6.9	0.0
上條記念病院	長野県	-	-	-	0.0	0.0	0.0
流杉病院	富山県	3.4	0.0	4.0	0.0	3.7	0.0
光ヶ丘病院	富山県	0.0	0.0	0.0	0.0	0.0	0.0
小林記念病院	愛知県	2.7	0.0	0.0	0.0	0.0	2.2
嵯峨野病院	京都府	3.1	0.0	0.0	0.0	0.0	0.0
京都南西病院	京都府	0.0	0.0	0.0	0.0	2.4	0.0
新仁会病院	大阪府	0.0	0.0	0.0	0.0	0.0	0.0
いなみ野病院	兵庫県	0.0	4.8	9.5	0.0	0.0	4.5
武久病院	山口県	0.0	0.0	0.0	0.0	0.0	0.0
光風園病院	山口県	0.0	0.0	-	0.0	0.0	0.0
有吉病院(2病棟)	福岡県	0.0	0.0	0.0	0.0	0.0	0.0
有吉病院(3病棟)	福岡県	0.0	7.1	0.0	0.0	0.0	0.0
全体(平均)		1.3%	1.0%	1.3%	1.1%	1.1%	0.9%

認知症治療病床(精神)		7月	8月	9月	10月	11月	12月
大内病院	東京都	0.0	0.0	0.0	0.0	0.0	0.0
南淡路病院	兵庫県	0.0	0.0	0.0	0.0	0.0	0.0
橋本病院	香川県	0.0	0.0	0.0	0.0	0.0	0.0
全体(平均)		0.0%	0.0%	0.0%	0.0%	0.0%	0.0%

博愛記念病院(1病棟)は、8月より、医療療養(20:1病棟)から一般病床(15:1病棟)に移行。  
 上條記念病院は、8月から調査に参加。緑成会(20:1病棟)は、10月から調査に参加。  
 調査対象者が「0」の回答については、集計外として「-」を記載した。

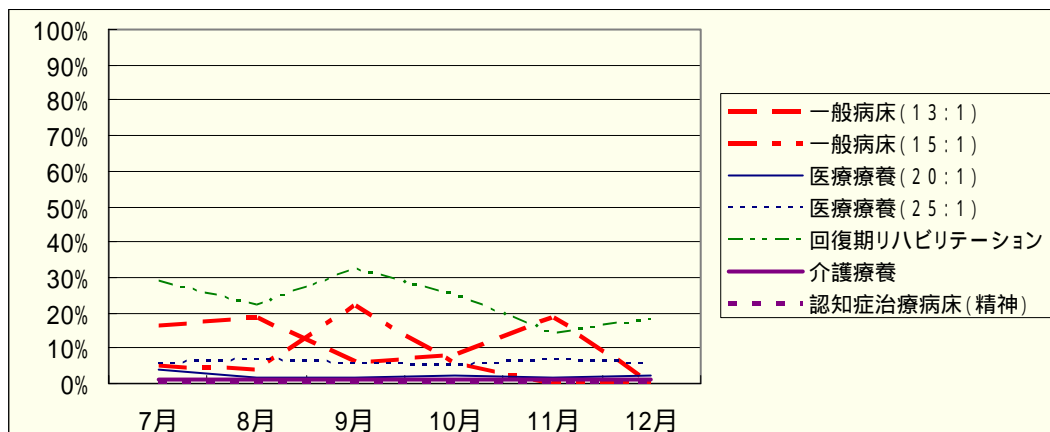

## 16. 転倒・転落などによる重傷事故の発生率

重症事故の発生率は、おおむね 10%未満である。一部病棟でばらつきが見られるが、これは、該当する患者が少ないことに起因すると考えられる。

一般病床(13:1)		7月	8月	9月	10月	11月	12月
光ヶ丘病院	富山県	0.0	0.0	0.0	0.0	0.0	0.0
全体(平均)		0.0%	0.0%	0.0%	0.0%	0.0%	0.0%

一般病床(15:1)		7月	8月	9月	10月	11月	12月
東浦平成病院	兵庫県	-	0.0	0.0	12.5	16.7	0.0
博愛記念病院(1病棟)	徳島県	-	100.0	0.0	0.0	0.0	0.0
全体(平均)		-	16.7%	0.0%	12.5%	16.7%	0.0%

医療療養(20:1)		7月	8月	9月	10月	11月	12月
南小樽病院	北海道	50.0	20.0	-	0.0	0.0	0.0
聖ヶ丘病院	北海道	0.0	0.0	0.0	0.0	16.6	0.0
富家病院	埼玉県	0.0	-	-	0.0	0.0	0.0
総泉病院	千葉県	0.0	0.0	0.0	0.0	0.0	0.0
大久野病院	東京都	0.0	0.0	0.0	20.0	0.0	0.0
永生病院	東京都	10.0	-	0.0	-	0.0	0.0
緑成会病院	東京都	-	-	-	0.0	0.0	0.0
鶴巻温泉病院	神奈川県	-	-	-	0.0	-	-
光ヶ丘病院	富山県	0.0	0.0	-	0.0	0.0	0.0
小林記念病院	愛知県	0.0	22.2	-	0.0	0.0	0.0
京都南西病院	京都府	-	-	-	0.0	-	-
新仁会病院(3階)	大阪府	-	-	-	0.0	0.0	0.0
新仁会病院(5階)	大阪府	-	0.0	-	0.0	0.0	0.0
弥刀中央病院	大阪府	-	0.0	0.0	0.0	0.0	0.0
春木病院	大阪府	-	-	-	0.0	0.0	0.0
浜寺中央病院	大阪府	-	-	0.0	0.0	0.0	0.0
泉佐野優人会病院	大阪府	-	0.0	0.0	33.3	0.0	0.0
山本第一病院	大阪府	-	0.0	0.0	0.0	0.0	0.0
宮地病院	兵庫県	0.0	20.0	-	0.0	5.6	0.0
いなみ野病院	兵庫県	0.0	0.0	0.0	0.0	0.0	2.3
東浦平成病院	兵庫県	0.0	0.0	-	0.0	0.0	0.0
北淡路病院	兵庫県	12.5	0.0	18.2	14.3	0.0	0.0
平成病院	兵庫県	-	0.0	0.0	0.0	0.0	0.0
南淡路病院	兵庫県	0.0	0.0	0.0	0.0	0.0	25.0
福山記念病院	広島県	-	-	-	0.0	0.0	0.0
光風園病院	山口県	33.3	0.0	0.0	0.0	0.0	0.0
博愛記念病院(1病棟)	徳島県	0.0	-	-	-	-	-
博愛記念病院(5病棟)	徳島県	-	-	-	0.0	0.0	0.0
有吉病院	福岡県	0.0	0.0	0.0	25.0	0.0	0.0
全体(平均)		7.1%	6.1%	2.9%	5.2%	2.5%	1.3%

医療療養(25:1)		7月	8月	9月	10月	11月	12月
定山溪病院	北海道	-	-	-	0.0	0.0	0.0
聖ヶ丘病院	北海道	0.0	0.0	0.0	0.0	0.0	0.0
総泉病院	千葉県	33.3	0.0	0.0	0.0	0.0	100.0
緑成会病院	東京都	0.0	0.0	0.0	0.0	0.0	0.0
流彩病院	富山県	0.0	0.0	0.0	0.0	0.0	0.0
武久病院	山口県	-	-	-	15.2	0.0	0.0
聖ヶ塔病院	熊本県	0.0	0.0	0.0	0.0	33.3	0.0
立神リハビリテーション	鹿児島県	-	100.0	-	0.0	0.0	0.0
全体(平均)		3.3%	4.3%	0.0%	12.2%	4.2%	6.5%

回復期リハビリテーション		7月	8月	9月	10月	11月	12月
美原記念病院(5階)	群馬県	0.0	0.0	0.0	0.0	0.0	0.0
美原記念病院(6階)	群馬県	0.0	0.0	0.0	50.0	0.0	0.0
富家病院	埼玉県	-	0.0	-	0.0	0.0	0.0
大久野病院	東京都	6.7	0.0	0.0	0.0	11.1	0.0
永生病院	東京都	10.0	0.0	0.0	-	0.0	-
鶴巻温泉病院	神奈川県	0.0	0.0	0.0	-	0.0	0.0
小林記念病院	愛知県	0.0	0.0	0.0	0.0	0.0	0.0
千里リハビリテーション病院	大阪府	0.0	-	-	33.3	0.0	0.0
弥刀中央病院	大阪府	-	40.0	0.0	0.0	0.0	0.0
春木病院	大阪府	0.0	0.0	-	0.0	0.0	0.0
浜寺中央病院	大阪府	0.0	0.0	0.0	0.0	0.0	0.0
泉佐野優人会病院	大阪府	-	0.0	0.0	0.0	0.0	0.0
宮地病院	兵庫県	0.0	0.0	0.0	0.0	0.0	0.0
東浦平成病院	兵庫県	0.0	0.0	0.0	0.0	25.0	33.3
平成病院	兵庫県	0.0	0.0	0.0	0.0	0.0	0.0
福山記念病院	広島県	0.0	0.0	0.0	0.0	0.0	0.0
光風園病院	山口県	0.0	0.0	0.0	0.0	4.1	0.0
橋本病院	香川県	11.1	0.0	0.0	0.0	4.2	0.0
博愛記念病院	徳島県	0.0	0.0	0.0	0.0	0.0	0.0
聖ヶ塔病院	熊本県	-	33.3	0.0	0.0	0.0	0.0
全体(平均)		2.6%	2.3%	0.0%	2.4%	2.6%	0.8%

介護療養		7月	8月	9月	10月	11月	12月
総泉病院	千葉県	-	0.0	0.0	0.0	0.0	0.0
大久野病院	東京都	25.0	0.0	0.0	0.0	0.0	0.0
永生病院	東京都	-	-	-	0.0	5.0	0.0
三愛病院	東京都	0.0	-	0.0	0.0	0.0	0.0
久米川病院	東京都	0.0	-	0.0	0.0	0.0	0.0
鶴巻温泉病院	神奈川県	-	0.0	0.0	-	-	-
上條記念病院	長野県	-	0.0	0.0	0.0	0.0	33.3
流杉病院	富山県	0.0	-	-	0.0	0.0	0.0
光ヶ丘病院	富山県	-	-	-	0.0	0.0	0.0
小林記念病院	愛知県	-	0.0	-	0.0	0.0	0.0
嵯峨野病院	京都府	-	-	-	0.0	0.0	0.0
京都南西病院	京都府	-	-	-	0.0	-	-
新仁会病院	大阪府	-	-	-	0.0	0.0	0.0
いなみ野病院	兵庫県	-	-	-	0.0	0.0	0.0
武久病院	山口県	0.0	-	-	0.0	0.0	0.0
光風園病院	山口県	0.0	0.0	0.0	15.4	0.0	0.0
有吉病院(2病棟)	福岡県	-	-	0.0	0.0	0.0	0.0
有吉病院(3病棟)	福岡県	0.0	0.0	50.0	0.0	0.0	0.0
全体(平均)		2.9%	0.0%	2.6%	8.7%	2.8%	2.5%

認知症治療病床(精神)		7月	8月	9月	10月	11月	12月
大内病院	東京都	0.0	0.0	0.0	0.0	0.0	0.0
南淡路病院	兵庫県	0.0	0.0	0.0	0.0	0.0	0.0
橋本病院	香川県	12.5	12.5	11.8	20.0	11.1	33.3
全体(平均)		6.7%	6.7%	7.7%	3.8%	3.3%	7.0%

博愛記念病院(1病棟)は、8月より、医療療養(20:1病棟)から一般病床(15:1病棟)に移行。  
 上條記念病院は、8月から調査に参加。緑成会(20:1病棟)は、10月から調査に参加。  
 調査対象者が「0」の回答については、集計外として「-」を記載した。

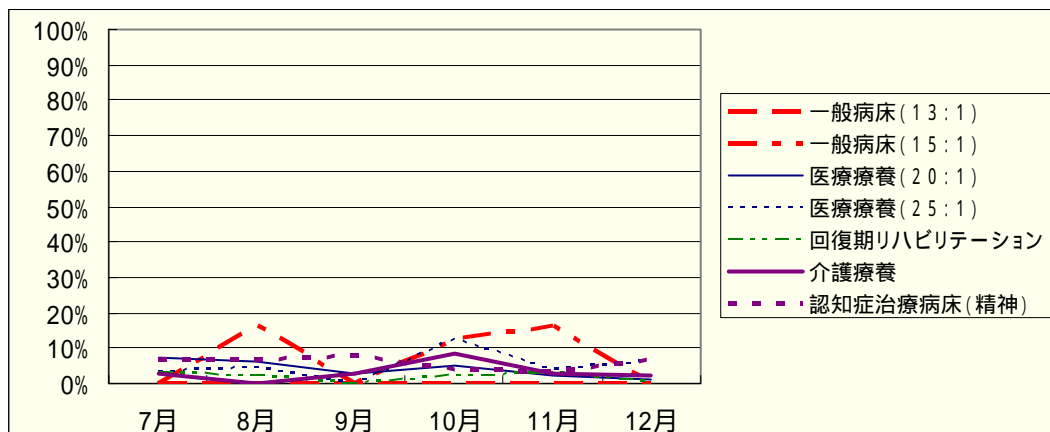

## 17. 抑制が行われている患者の比率

抑制が行われている患者の比率は、10%～30%程度で、調査期間中、安定して推移している。

認知症治療病床において、やや高くなる傾向がある。

一般病床(13:1)		7月	8月	9月	10月	11月	12月
光ヶ丘病院	富山県	16.1	19.4	27.6	24.1	20.0	25.0
全体(平均)		16.1%	19.4%	27.6%	24.1%	20.0%	25.0%

一般病床(15:1)		7月	8月	9月	10月	11月	12月
東浦平成病院	兵庫県	37.2	42.5	23.1	10.0	11.1	20.0
博愛記念病院(1病棟)	徳島県		14.3	11.1	13.2	14.5	14.0
全体(平均)		37.2%	26.0%	16.1%	11.8%	13.0%	16.7%

医療療養(20:1)		7月	8月	9月	10月	11月	12月
南小樽病院	北海道	4.5	0.0	2.2	8.9	8.7	11.1
聖ヶ丘病院	北海道	6.9	5.4	5.3	1.7	1.7	1.7
富家病院	埼玉県	0.0	0.0	0.0	0.0	0.0	0.0
総泉病院	千葉県	0.0	0.0	0.0	0.0	0.0	0.0
大久野病院	東京都	18.8	30.0	21.7	17.0	14.6	14.9
永生病院	東京都	0.0	0.0	0.0	0.0	0.0	0.0
緑成会病院	東京都				16.7	17.2	19.0
鶴巻温泉病院	神奈川県	15.0	13.3	13.3	11.7	11.7	11.7
光ヶ丘病院	富山県	5.9	5.9	2.0	4.1	5.9	12.5
小林記念病院	愛知県	66.7	55.6	77.8	85.7	57.1	44.4
京都南西病院	京都府	0.0	0.0	0.0	0.0	0.0	0.0
新仁会病院(3階)	大阪府	13.3	9.1	11.1	7.0	7.0	7.0
新仁会病院(5階)	大阪府	10.0	12.5	10.0	12.5	12.5	12.5
弥刀中央病院	大阪府	15.4	15.4	14.8	14.5	14.5	25.9
春木病院	大阪府	14.3	16.4	11.1	13.0	10.9	8.5
浜寺中央病院	大阪府	14.8	19.2	9.4	17.6	15.4	20.4
泉佐野優人会病院	大阪府	15.8	18.6	16.9	17.2	17.6	15.8
山本第一病院	大阪府	31.1	26.3	23.5	24.4	24.4	24.6
宮地病院	兵庫県	7.0	12.5	12.3	14.0	10.5	14.0
いなみ野病院	兵庫県	7.0	6.8	4.3	6.5	9.5	9.0
東浦平成病院	兵庫県	27.1	28.1	25.0	15.0	18.3	25.0
北淡路病院	兵庫県	14.3	14.0	23.6	27.8	25.0	26.8
平成病院	兵庫県	11.9	9.1	8.9	9.1	13.6	4.8
南淡路病院	兵庫県	22.2	18.2	29.5	37.2	33.3	46.7
福山記念病院	広島県	8.6	13.9	5.7	5.6	5.5	13.9
光風園病院	山口県	0.0	0.0	0.0	0.0	0.0	0.0
博愛記念病院(1病棟)	徳島県	14.8					
博愛記念病院(5病棟)	徳島県	30.8	32.5	38.5	25.0	23.1	22.5
有吉病院	福岡県	3.8	1.8	0.0	0.0	0.0	0.0
全体(平均)		13.2%	13.1%	12.4%	12.6%	12.3%	14.0%

医療療養(25:1)		7月	8月	9月	10月	11月	12月
定山溪病院	北海道	0.0	0.0	0.0	0.0	0.0	0.0
聖ヶ丘病院	北海道	18.2	13.0	12.7	16.0	9.4	7.0
総泉病院	千葉県	0.0	0.0	0.0	0.0	0.0	0.0
緑成会病院	東京都	19.5	17.4	14.3	17.5	17.8	17.0
流彩病院	富山県	21.2	21.5	19.7	21.9	18.8	19.7
武久病院	山口県	13.3	13.3	20.3	16.9	18.3	16.7
聖ヶ塔病院	熊本県	21.6	23.1	23.1	23.0	21.2	17.6
立神リハビリテーション	鹿児島県	0.0	0.0	0.0	0.0	0.0	0.0
全体(平均)		12.2%	11.6%	11.8%	14.1%	11.2%	10.3%

回復期リハビリテーション		7月	8月	9月	10月	11月	12月
美原記念病院(5階)	群馬県	15.2	28.6	20.0	23.3	27.7	23.3
美原記念病院(6階)	群馬県	10.0	9.3	9.5	7.5	4.2	4.7
富家病院	埼玉県	0.0	0.0	0.0	0.0	0.0	0.0
大久野病院	東京都	31.1	17.0	16.7	34.1	31.6	31.6
永生病院	東京都	2.8	5.9	5.1	5.9	2.7	5.3
鶴巻温泉病院	神奈川県	46.7	46.8	45.8	45.5	37.8	43.2
小林記念病院	愛知県	4.3	0.0	0.0	4.5	0.0	0.0
千里リハビリテーション病院	大阪府	13.3	3.1	0.0	6.4	9.7	0.0
弥刀中央病院	大阪府	33.3	22.0	12.5	14.3	23.1	28.0
春木病院	大阪府	3.6	3.8	11.5	7.7	3.6	6.7
浜寺中央病院	大阪府	17.0	20.9	14.0	22.9	17.4	15.7
泉佐野優人会病院	大阪府	22.7	25.0	38.6	22.5	23.7	19.0
宮地病院	兵庫県	43.9	43.6	44.4	30.2	28.6	31.6
東浦平成病院	兵庫県	9.5	10.8	10.8	2.4	9.5	9.8
平成病院	兵庫県	17.0	15.9	8.9	12.8	6.7	8.7
福山記念病院	広島県	8.8	11.8	8.8	9.0	2.9	8.9
光風園病院	山口県	0.0	0.0	0.0	0.0	0.0	0.0
橋本病院	香川県	0.0	0.0	0.0	0.0	0.0	0.0
博愛記念病院	徳島県	12.5	8.3	16.7	20.8	16.7	12.5
聖ヶ塔病院	熊本県	26.5	13.9	16.7	8.8	20.6	24.1
全体(平均)		17.6%	17.0%	15.7%	14.9%	14.2%	14.4%

介護療養		7月	8月	9月	10月	11月	12月
総泉病院	千葉県	0.0	0.0	0.0	0.0	0.0	0.0
大久野病院	東京都	50.0	37.0	35.2	33.9	28.6	29.1
永生病院	東京都	0.0	0.0	0.0	0.0	0.0	0.0
三愛病院	東京都	16.9	16.9	21.7	18.6	17.2	15.2
久米川病院	東京都	15.5	20.7	24.1	25.8	20.6	25.8
鶴巻温泉病院	神奈川県	3.6	6.9	6.9	10.4	8.7	6.7
上條記念病院	長野県	-	14.5	10.9	11.0	9.0	18.1
流杉病院	富山県	20.6	20.6	20.6	20.9	22.5	21.0
光ヶ丘病院	富山県	1.8	1.8	1.8	1.8	1.9	1.9
小林記念病院	愛知県	55.2	49.1	57.6	46.7	32.2	43.3
嵯峨野病院	京都府	1.7	1.7	1.7	0.0	0.0	0.0
京都南西病院	京都府	0.0	0.0	0.0	0.0	1.7	3.3
新仁会病院	大阪府	2.1	4.2	4.2	4.2	4.1	4.2
いなみ野病院	兵庫県	6.9	8.6	10.5	7.1	7.7	4.0
武久病院	山口県	17.9	16.1	16.1	12.5	12.5	10.7
光風園病院	山口県	0.0	0.0	0.0	0.0	0.0	0.0
有吉病院(2病棟)	福岡県	0.0	3.3	3.3	0.0	0.0	0.0
有吉病院(3病棟)	福岡県	0.0	0.0	0.0	0.0	0.0	0.0
全体(平均)		12.2%	11.6%	12.9%	11.8%	10.2%	11.6%

認知症治療病床(精神)		7月	8月	9月	10月	11月	12月
大内病院	東京都	60.0	62.0	45.1	44.0	53.0	56.0
南淡路病院	兵庫県	48.8	52.4	59.5	48.8	44.2	37.2
橋本病院	香川県	0.0	0.0	0.0	0.0	0.0	0.0
全体(平均)		33.1%	34.6%	31.4%	28.8%	30.3%	28.8%

博愛記念病院(1病棟)は、8月より、医療療養(20:1病棟)から一般病床(15:1病棟)に移行。  
 上條記念病院は、8月から調査に参加。緑成会(20:1病棟)は、10月から調査に参加。  
 調査対象者が「0」の回答については、集計外として「-」を記載した。

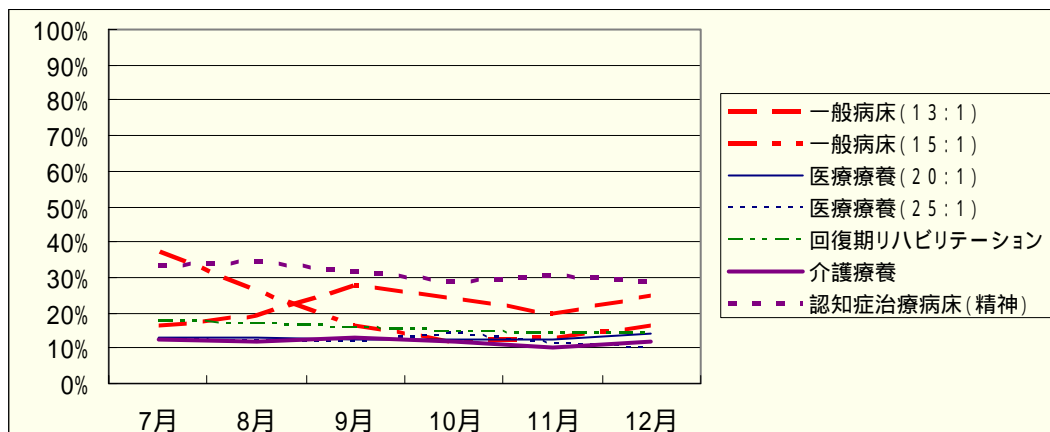



## 18. 褥瘡患者の持込みの比率

褥瘡患者の持込み率は、10%～70%程度と病床種別による相違が比較的大きく、また、同一病床種別であっても調査月によるばらつきが見受けられる。一般病床や回復期リハビリテーション病棟において、やや高くなる傾向がある。

一般病床(13:1)		7月	8月	9月	10月	11月	12月
光ヶ丘病院	富山県	33.3	66.7	25.0	40.0	75.0	80.0
全体(平均)		33.3%	66.7%	25.0%	40.0%	75.0%	80.0%

一般病床(15:1)		7月	8月	9月	10月	11月	12月
東浦平成病院	兵庫県	23.1	58.3	100.0	57.1	72.7	44.4
博愛記念病院(1病棟)	徳島県		100.0	100.0	66.7	0.0	100.0
全体(平均)		23.1%	64.3%	100.0%	60.0%	72.7%	54.5%

医療療養(20:1)		7月	8月	9月	10月	11月	12月
南小樽病院	北海道	100.0	100.0	0.0	0.0	100.0	25.0
聖ヶ丘病院	北海道	100.0	66.7	-	50.0	0.0	0.0
富家病院	埼玉県	50.0	75.0	33.3	50.0	0.0	0.0
総泉病院	千葉県	0.0	16.7	16.7	20.0	20.0	28.6
大久野病院	東京都	0.0	0.0	0.0	33.3	33.3	33.3
永生病院	東京都	90.9	17.6	0.0	30.0	11.8	50.0
緑成会病院	東京都				0.0	12.5	0.0
鶴巻温泉病院	神奈川県	-	100.0	100.0	100.0	100.0	100.0
光ヶ丘病院	富山県	100.0	75.0	50.0	100.0	100.0	60.0
小林記念病院	愛知県	71.4	0.0	66.7	75.0	66.7	66.7
京都南西病院	京都府	-	100.0	-	0.0	0.0	-
新仁会病院(3階)	大阪府	12.5	0.0	25.0	0.0	0.0	0.0
新仁会病院(5階)	大阪府	20.0	0.0	0.0	0.0	0.0	0.0
弥刀中央病院	大阪府	50.0	33.3	33.3	10.0	0.0	14.2
春木病院	大阪府	6.3	5.9	15.4	20.0	27.3	42.9
浜寺中央病院	大阪府	5.9	0.0	10.0	8.0	75.0	35.7
泉佐野優人会病院	大阪府	40.0	50.0	50.0	16.7	50.0	57.1
山本第一病院	大阪府	0.0	23.1	8.3	0.0	8.3	25.0
宮地病院	兵庫県	44.4	0.0	40.0	33.3	0.0	14.3
いなみ野病院	兵庫県	100.0	100.0	100.0	100.0	83.3	0.0
東浦平成病院	兵庫県	66.7	50.0	37.5	37.5	10.0	26.7
北淡路病院	兵庫県	27.3	30.8	58.3	22.2	20.0	26.7
平成病院	兵庫県	30.0	0.0	100.0	30.0	0.0	0.0
南淡路病院	兵庫県	0.0	18.2	25.0	33.3	28.5	33.3
福山記念病院	広島県	33.3	0.0	25.0	0.0	50.0	20.0
光風園病院	山口県	66.7	50.0	50.0	60.0	66.7	50.0
博愛記念病院(1病棟)	徳島県	25.0					
博愛記念病院(5病棟)	徳島県	100.0	100.0	50.0	0.0	0.0	33.3
有吉病院	福岡県	20.0	37.5	0.0	25.0	40.0	25.0
全体(平均)		35.4%	25.0%	29.5%	24.4%	25.2%	28.0%

医療療養(25:1)		7月	8月	9月	10月	11月	12月
定山溪病院	北海道	0.0	-	0.0	100.0	0.0	100.0
聖ヶ丘病院	北海道	0.0	0.0	0.0	0.0	0.0	0.0
総泉病院	千葉県	25.0	50.0	33.3	0.0	0.0	0.0
緑成会病院	東京都	0.0	0.0	40.0	0.0	0.0	50.0
流杉病院	富山県	12.5	27.3	0.0	0.0	0.0	0.0
武久病院	山口県	35.7	45.5	43.8	35.7	50.0	50.0
聖ヶ塔病院	熊本県	40.0	0.0	0.0	0.0	0.0	0.0
立神リハビリテーション	鹿児島県	0.0	0.0	0.0	0.0	0.0	14.3
全体(平均)		18.8%	24.4%	23.4%	13.0%	15.2%	22.5%

回復期リハビリテーション		7月	8月	9月	10月	11月	12月
美原記念病院(5階)	群馬県	-	0.0	25.0	0.0	0.0	0.0
美原記念病院(6階)	群馬県	50.0	100.0	-	75.0	0.0	33.3
富家病院	埼玉県	0.0	0.0	-	0.0	0.0	0.0
大久野病院	東京都	-	-	-	0.0	0.0	0.0
永生病院	東京都	0.0	0.0	0.0	0.0	50.0	0.0
鶴巻温泉病院	神奈川県	75.0	66.7	-	-	100.0	0.0
小林記念病院	愛知県	-	0.0	0.0	0.0	0.0	0.0
千里リハビリテーション病院	大阪府	25.0	50.0	-	0.0	0.0	0.0
弥刀中央病院	大阪府	40.0	16.7	33.3	57.1	20.0	33.3
春木病院	大阪府	-	100.0	-	0.0	0.0	0.0
浜寺中央病院	大阪府	4.3	50.0	0.0	100.0	100.0	100.0
泉佐野優人会病院	大阪府	50.0	50.0	40.0	100.0	0.0	100.0
宮地病院	兵庫県	25.0	0.0	-	100.0	100.0	100.0
東浦平成病院	兵庫県	100.0	100.0	33.3	0.0	0.0	0.0
平成病院	兵庫県	50.0	28.6	66.7	33.3	33.3	0.0
福山記念病院	広島県	-	11.8	0.0	0.0	0.0	100.0
光風園病院	山口県	33.3	50.0	55.6	20.0	66.7	0.0
橋本病院	香川県	66.7	100.0	100.0	80.0	50.0	60.0
博愛記念病院	徳島県	100.0	100.0	100.0	100.0	100.0	33.3
聖ヶ塔病院	熊本県	0.0	0.0	33.3	66.7	100.0	100.0
全体(平均)		30.4%	30.5%	42.2%	52.4%	50.0%	42.4%

介護療養		7月	8月	9月	10月	11月	12月
総泉病院	千葉県	0.0	0.0	0.0	0.0	20.0	0.0
大久野病院	東京都	-	0.0	0.0	0.0	0.0	0.0
永生病院	東京都	66.7	-	-	-	-	-
三愛病院	東京都	12.5	16.7	0.0	0.0	0.0	0.0
久米川病院	東京都	25.0	16.7	25.0	16.6	20.0	40.0
鶴巻温泉病院	神奈川県	50.0	33.3	50.0	66.7	66.7	100.0
上條記念病院	長野県	-	62.5	66.7	80.0	0.0	33.3
流杉病院	富山県	0.0	0.0	0.0	0.0	0.0	0.0
光ヶ丘病院	富山県	0.0	0.0	0.0	0.0	0.0	100.0
小林記念病院	愛知県	50.0	0.0	40.0	50.0	100.0	66.7
嵯峨野病院	京都府	40.0	0.0	0.0	0.0	0.0	0.0
京都南西病院	京都府	0.0	0.0	0.0	0.0	0.0	50.0
新仁会病院	大阪府	-	0.0	0.0	0.0	0.0	0.0
いなみ野病院	兵庫県	0.0	0.0	50.0	0.0	75.0	0.0
武久病院	山口県	-	-	-	0.0	0.0	0.0
光風園病院	山口県	0.0	0.0	0.0	0.0	0.0	0.0
有吉病院(2病棟)	福岡県	0.0	-	0.0	0.0	0.0	0.0
有吉病院(3病棟)	福岡県	0.0	0.0	0.0	0.0	0.0	0.0
全体(平均)		21.7%	15.1%	20.0%	18.8%	25.6%	25.0%

認知症治療病床(精神)		7月	8月	9月	10月	11月	12月
大内病院	東京都	0.0	-	0.0	0.0	28.6	20.0
南淡路病院	兵庫県	20.0	33.3	50.0	25.0	25.0	50.0
橋本病院	香川県	0.0	-	0.0	0.0	0.0	0.0
全体(平均)		6.3%	33.3%	13.3%	7.7%	23.1%	25.0%

博愛記念病院(1病棟)は、8月より、医療療養(20:1病棟)から一般病床(15:1病棟)に移行。  
 上條記念病院は、8月から調査に参加。緑成会(20:1病棟)は、10月から調査に参加。  
 調査対象者が「0」の回答については、集計外として「-」を記載した。

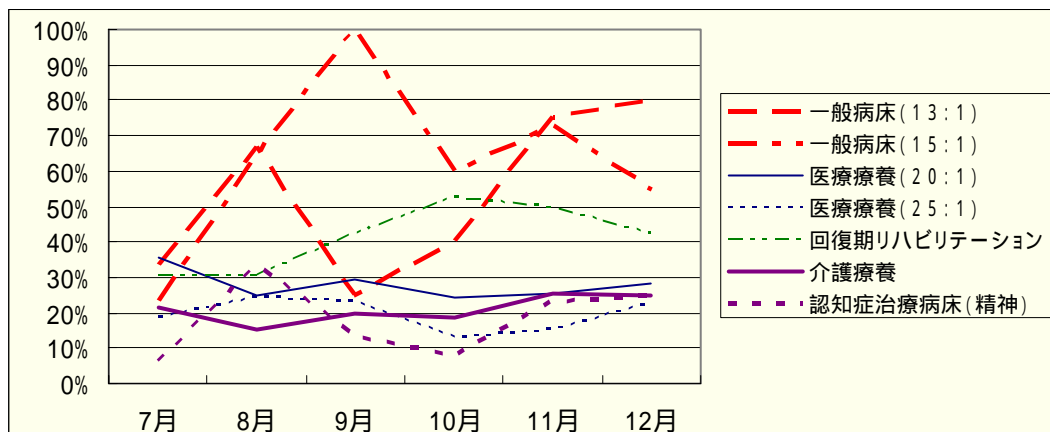

## 19. 褥瘡の治癒率

褥瘡の治癒率は、10%～40%程度であり、病床種別による相違が見受けられる。回復期リハビリテーション病棟や認知症治療病床において、やや高くなる傾向がある。

一般病床(13:1)		7月	8月	9月	10月	11月	12月
光ヶ丘病院	富山県	0.0	16.7	12.5	20.0	25.0	40.0
全体(平均)		0.0%	16.7%	12.5%	20.0%	25.0%	40.0%

一般病床(15:1)		7月	8月	9月	10月	11月	12月
東浦平成病院	兵庫県	23.1	16.7	0.0	0.0	18.2	0.0
博愛記念病院(1病棟)	徳島県		0.0	0.0	33.3	0.0	25.0
全体(平均)		23.1%	14.3%	0.0%	10.0%	18.2%	7.7%

医療療養(20:1)		7月	8月	9月	10月	11月	12月
南小樽病院	北海道	0.0	50.0	0.0	50.0	0.0	75.0
聖ヶ丘病院	北海道	0.0	0.0	50.0	100.0	100.0	0.0
富家病院	埼玉県	100.0	25.0	0.0	0.0	0.0	0.0
総泉病院	千葉県	33.3	37.5	12.5	28.6	20.0	14.3
大久野病院	東京都	0.0	0.0	0.0	0.0	0.0	0.0
永生病院	東京都	33.3	0.0	25.0	8.3	23.5	16.7
緑成会病院	東京都				0.0	0.0	0.0
鶴巻温泉病院	神奈川県	0.0	0.0	0.0	0.0	0.0	0.0
光ヶ丘病院	富山県	0.0	25.0	0.0	0.0	0.0	0.0
小林記念病院	愛知県	0.0	25.0	0.0	0.0	0.0	0.0
京都南西病院	京都府	-	0.0	-	-	100.0	-
新仁会病院(3階)	大阪府	12.5	0.0	0.0	28.6	20.0	33.3
新仁会病院(5階)	大阪府	20.0	14.3	0.0	25.0	0.0	20.0
弥刀中央病院	大阪府	33.3	0.0	0.0	30.0	57.1	14.2
春木病院	大阪府	12.5	17.6	38.5	20.0	27.3	43.8
浜寺中央病院	大阪府	0.0	15.4	100.0	16.7	0.0	35.7
泉佐野優人会病院	大阪府	40.0	0.0	75.0	16.7	12.5	14.3
山本第一病院	大阪府	0.0	25.0	8.3	9.1	8.3	0.0
宮地病院	兵庫県	0.0	25.0	20.0	0.0	9.1	42.9
いなみ野病院	兵庫県	0.0	0.0	33.3	0.0	0.0	16.7
東浦平成病院	兵庫県	0.0	0.0	0.0	12.5	0.0	13.3
北淡路病院	兵庫県	63.6	53.8	50.0	33.3	40.0	40.0
平成病院	兵庫県	0.0	6.3	30.8	20.0	50.0	14.3
南淡路病院	兵庫県	11.1	18.2	25.0	16.7	28.5	16.7
福山記念病院	広島県	0.0	40.0	0.0	0.0	0.0	20.0
光風園病院	山口県	0.0	0.0	0.0	60.0	0.0	100.0
博愛記念病院(1病棟)	徳島県	0.0					
博愛記念病院(5病棟)	徳島県	0.0	0.0	0.0	0.0	0.0	0.0
有吉病院	福岡県	20.0	37.5	0.0	0.0	20.0	0.0
全体(平均)		13.9%	16.8%	24.1%	16.8%	17.2%	21.1%

医療療養(25:1)		7月	8月	9月	10月	11月	12月
定山溪病院	北海道	0.0	-	0.0	0.0	0.0	0.0
聖ヶ丘病院	北海道	50.0	0.0	0.0	0.0	0.0	0.0
総泉病院	千葉県	33.3	50.0	60.0	71.4	57.1	20.0
緑成会病院	東京都	0.0	16.7	20.0	50.0	0.0	0.0
流彩病院	富山県	25.0	27.3	0.0	0.0	0.0	0.0
武久病院	山口県	7.1	0.0	6.3	28.6	12.5	0.0
聖ヶ塔病院	熊本県	20.0	0.0	0.0	20.0	33.3	0.0
立神リハビリテーション	鹿児島県	28.6	0.0	25.0	33.3	25.0	28.6
全体(平均)		18.0%	14.0%	15.2%	31.3%	25.8%	7.5%

回復期リハビリテーション		7月	8月	9月	10月	11月	12月
美原記念病院(5階)	群馬県	-	50.0	75.0	33.3	0.0	0.0
美原記念病院(6階)	群馬県	25.0	100.0	-	100.0	0.0	66.7
富家病院	埼玉県	0.0	100.0	-	0.0	0.0	0.0
大久野病院	東京都	-	-	-	0.0	0.0	0.0
永生病院	東京都	50.0	50.0	100.0	-	100.0	100.0
鶴巻温泉病院	神奈川県	25.0	66.7	-	-	100.0	0.0
小林記念病院	愛知県	-	0.0	100.0	0.0	0.0	0.0
千里リハビリテーション病院	大阪府	25.0	50.0	-	0.0	0.0	0.0
弥刀中央病院	大阪府	16.7	66.7	16.7	0.0	40.0	16.7
春木病院	大阪府	-	0.0	0.0	0.0	0.0	0.0
浜寺中央病院	大阪府	26.1	0.0	0.0	50.0	0.0	100.0
泉佐野優人会病院	大阪府	0.0	25.0	0.0	100.0	0.0	0.0
宮地病院	兵庫県	100.0	100.0	-	50.0	0.0	20.0
東浦平成病院	兵庫県	0.0	0.0	66.7	100.0	0.0	0.0
平成病院	兵庫県	0.0	0.0	66.7	0.0	33.3	100.0
福山記念病院	広島県	-	-	0.0	0.0	0.0	0.0
光風園病院	山口県	0.0	50.0	33.3	60.0	16.7	0.0
橋本病院	香川県	33.3	0.0	0.0	20.0	50.0	20.0
博愛記念病院	徳島県	0.0	0.0	100.0	0.0	0.0	33.3
聖ヶ塔病院	熊本県	0.0	0.0	66.7	0.0	0.0	0.0
全体(平均)		22.9%	35.4%	41.3%	33.3%	33.3%	28.6%

介護療養		7月	8月	9月	10月	11月	12月
総泉病院	千葉県	0.0	100.0	50.0	33.3	0.0	57.1
大久野病院	東京都	-	0.0	100.0	0.0	0.0	0.0
永生病院	東京都	33.3	-	-	-	-	-
三愛病院	東京都	37.5	16.7	66.7	0.0	40.0	25.0
久米川病院	東京都	0.0	16.7	0.0	0.0	20.0	20.0
鶴巻温泉病院	神奈川県	33.3	0.0	0.0	0.0	0.0	0.0
上條記念病院	長野県	-	25.0	33.3	20.0	50.0	0.0
流杉病院	富山県	0.0	0.0	0.0	33.3	0.0	0.0
光ヶ丘病院	富山県	100.0	100.0	100.0	50.0	50.0	0.0
小林記念病院	愛知県	0.0	0.0	20.0	25.0	25.0	16.7
嵯峨野病院	京都府	0.0	0.0	0.0	0.0	0.0	14.3
京都南西病院	京都府	0.0	0.0	0.0	0.0	0.0	0.0
新仁会病院	大阪府	0.0	0.0	0.0	0.0	100.0	0.0
いなみ野病院	兵庫県	0.0	50.0	0.0	0.0	0.0	0.0
武久病院	山口県	-	-	-	0.0	0.0	0.0
光風園病院	山口県	0.0	0.0	0.0	0.0	0.0	0.0
有吉病院(2病棟)	福岡県	100.0	-	0.0	100.0	50.0	0.0
有吉病院(3病棟)	福岡県	100.0	50.0	50.0	0.0	0.0	0.0
全体(平均)		22.9%	18.4%	32.6%	16.3%	20.5%	16.7%

認知症治療病床(精神)		7月	8月	9月	10月	11月	12月
大内病院	東京都	30.0	11.1	77.8	66.7	28.6	60.0
南淡路病院	兵庫県	40.0	0.0	25.0	25.0	25.0	0.0
橋本病院	香川県	0.0	0.0	0.0	33.3	0.0	0.0
全体(平均)		31.3%	7.1%	53.3%	46.2%	23.1%	25.0%

博愛記念病院(1病棟)は、8月より、医療療養(20:1病棟)から一般病床(15:1病棟)に移行。  
 上條記念病院は、8月から調査に参加。緑成会(20:1病棟)は、10月から調査に参加。  
 調査対象者が「0」の回答については、集計外として「-」を記載した。

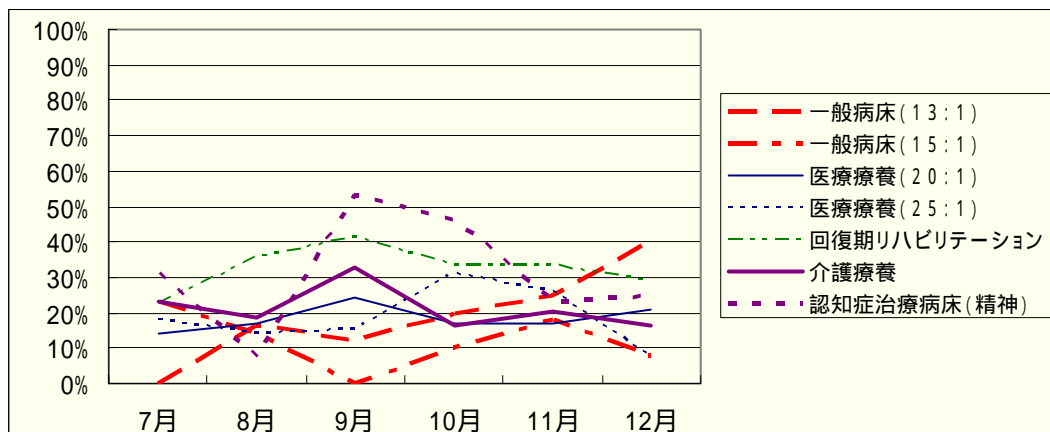

## 20. リハビリテーション提供率（1人1月あたり実施日数）

リハビリテーション提供率は、おおむね 10 日前後で、調査期間中、安定して推移している。病床種別の特徴が表れやすく、回復期リハビリテーション病棟では 30 日近くリハビリテーションが実施されている。

一般病床(13:1)		7月	8月	9月	10月	11月	12月
光ヶ丘病院	富山県	11.68	12.26	10.20	10.40	10.21	12.20
全体(平均)		11.68日	12.26日	10.20日	10.40日	10.21日	12.20日

一般病床(15:1)		7月	8月	9月	10月	11月	12月
東浦平成病院	兵庫県	9.73	14.16	13.74	12.64	11.09	10.91
博愛記念病院(1病棟)	徳島県		18.47	17.97	16.86	17.17	17.21
全体(平均)		9.73日	16.59日	16.15日	14.99日	14.45日	14.43日

医療療養(20:1)		7月	8月	9月	10月	11月	12月
南小樽病院	北海道	16.02	16.41	14.50	16.14	17.17	16.86
聖ヶ丘病院	北海道	11.35	13.74	12.27	13.32	13.13	13.13
富家病院	埼玉県	31.00	13.65	12.56	12.71	13.36	13.99
総泉病院	千葉県	13.41	15.13	13.27	13.40	13.59	13.42
大久野病院	東京都	10.02	11.23	9.61	10.59	10.49	11.16
永生病院	東京都	11.76	11.13	10.87	11.39	11.68	11.42
緑成会病院	東京都				28.76	27.99	28.16
鶴巻温泉病院	神奈川県	8.66	9.60	9.41	9.15	9.43	9.20
光ヶ丘病院	富山県	8.62	10.30	9.79	11.51	11.30	11.49
小林記念病院	愛知県	12.58	13.18	16.11	6.38	12.88	11.65
京都南西病院	京都府	4.80	6.07	4.03	5.00	6.33	5.33
新仁会病院(3階)	大阪府	13.88	14.58	10.92	11.01	9.84	10.30
新仁会病院(5階)	大阪府	14.52	14.85	12.70	12.19	18.54	11.74
弥刀中央病院	大阪府	15.42	21.10	19.37	18.75	18.66	20.56
春木病院	大阪府	6.99	9.40	8.39	9.01	10.02	9.91
浜寺中央病院	大阪府	8.85	9.36	9.38	9.52	8.82	9.29
泉佐野優人会病院	大阪府	9.05	10.19	9.98	9.79	11.29	10.79
山本第一病院	大阪府	2.19	2.38	2.07	1.89	2.36	2.12
宮地病院	兵庫県	16.66	29.86	28.24	28.23	28.89	16.81
いなみ野病院	兵庫県	6.21	7.49	6.16	5.87	5.40	6.30
東浦平成病院	兵庫県	9.19	9.44	9.41	8.19	8.33	8.55
北淡路病院	兵庫県	18.89	19.22	19.05	17.81	18.79	19.34
平成病院	兵庫県	12.55	14.82	12.29	11.62	12.00	14.72
南淡路病院	兵庫県	9.86	10.27	8.98	8.81	9.22	10.38
福山記念病院	広島県	8.57	8.40	8.43	7.27	5.74	6.43
光風園病院	山口県	7.36	7.37	6.61	6.84	6.13	6.22
博愛記念病院(1病棟)	徳島県	17.57					
博愛記念病院(5病棟)	徳島県	11.43	9.07	5.46	9.20	8.75	8.35
有吉病院	福岡県	1.72	1.75	1.96	1.88	1.59	1.89
全体(平均)		10.94日	8.68日	10.50日	11.26日	9.28日	11.25日

医療療養(25:1)		7月	8月	9月	10月	11月	12月
定山溪病院	北海道	16.80	19.61	15.53	15.52	16.26	16.87
聖ヶ丘病院	北海道	11.65	13.39	11.64	11.73	11.71	12.96
総泉病院	千葉県	11.47	13.82	12.00	11.83	11.82	12.37
緑成会病院	東京都	29.87	29.85	27.40	27.04	26.94	28.56
流杉病院	富山県	11.17	11.09	8.85	9.80	9.69	9.56
武久病院	山口県	1.16	1.31	1.85	1.66	1.63	1.56
聖ヶ塔病院	熊本県	3.38	2.22	2.09	1.33	1.01	1.18
立神リハビリテーション	鹿児島県	5.69	4.86	4.52	5.41	4.96	5.12
全体(平均)		10.55日	11.47日	10.11日	10.01日	10.00日	10.52日

回復期リハビリテーション		7月	8月	9月	10月	11月	12月
美原記念病院(5階)	群馬県	30.76	29.37	29.13	29.96	29.59	29.27
美原記念病院(6階)	群馬県	30.71	29.58	29.04	29.98	28.28	29.95
富家病院	埼玉県	30.76	29.61	29.40	29.49	28.21	29.50
大久野病院	東京都	30.02	29.57	28.48	29.95	29.45	29.78
永生病院	東京都	26.25	30.70	29.86	29.19	30.59	30.79
鶴巻温泉病院	神奈川県	30.42	29.59	28.71	29.96	29.78	29.65
小林記念病院	愛知県	30.91	30.58	28.19	28.67	29.96	30.90
千里リハビリテーション病院	大阪府	30.99	30.65	29.43	30.58	29.45	30.33
弥刀中央病院	大阪府	25.72	26.47	22.81	25.34	24.78	26.27
春木病院	大阪府	30.30	30.99	27.82	29.51	29.54	30.17
浜寺中央病院	大阪府	30.92	26.01	27.20	29.01	28.10	27.60
泉佐野優人会病院	大阪府	29.39	28.43	27.84	28.47	28.65	29.08
宮地病院	兵庫県	30.51	30.80	29.39	31.00	29.93	30.39
東浦平成病院	兵庫県	30.40	29.95	29.24	31.00	29.76	30.85
平成病院	兵庫県	26.24	28.71	27.59	28.18	28.06	27.88
福山記念病院	広島県	24.01	25.70	30.38	31.30	30.32	31.28
光風園病院	山口県	31.24	31.60	26.48	26.73	29.09	30.22
橋本病院	香川県	30.65	29.98	29.47	30.35	29.44	30.44
博愛記念病院	徳島県	30.50	30.41	29.34	30.41	29.26	30.29
聖ヶ塔病院	熊本県	31.05	30.72	30.34	30.70	28.70	29.31
全体(平均)		29.53日	29.36日	28.38日	29.45日	28.97日	29.59日

介護療養		7月	8月	9月	10月	11月	12月
総泉病院	千葉県	16.65	19.56	14.79	14.94	15.34	15.57
大久野病院	東京都	7.40	8.85	7.36	7.67	7.36	8.14
永生病院	東京都	11.20	12.05	10.65	11.23	12.28	11.88
三愛病院	東京都	11.53	10.47	10.37	11.10	10.22	10.86
久米川病院	東京都	8.09	8.16	7.84	9.12	9.50	6.76
鶴巻温泉病院	神奈川県	6.70	8.06	7.85	8.40	7.46	7.20
上條記念病院	長野県		12.02	11.25	11.73	11.38	10.73
流杉病院	富山県	8.64	9.05	7.52	8.18	7.92	8.31
光ヶ丘病院	富山県	10.60	12.61	11.72	11.51	11.53	12.39
小林記念病院	愛知県	16.93	8.25	13.47	10.98	3.61	4.95
嵯峨野病院	京都府	11.92	13.04	11.76	11.69	11.55	11.45
京都南西病院	京都府	8.75	7.23	7.49	8.08	7.87	8.38
新仁会病院	大阪府	6.41	6.38	4.60	5.27	5.59	4.45
いなみ野病院	兵庫県	7.74	7.90	8.58	7.80	4.47	7.85
武久病院	山口県	2.34	2.66	2.77	2.21	1.52	1.18
光風園病院	山口県	0.83	4.35	0.16	0.14	1.88	2.06
有吉病院(2病棟)	福岡県	10.43	10.50	9.73	9.03	9.57	8.97
有吉病院(3病棟)	福岡県	7.19	7.93	7.15	6.97	5.07	7.85
全体(平均)		9.07日	9.47日	8.75日	8.79日	7.91日	8.31日

認知症治療病床(精神)		7月	8月	9月	10月	11月	12月
大内病院	東京都	0.00	0.00	0.00	0.00	0.00	0.00
南淡路病院	兵庫県	0.00	0.00	0.00	-	0.00	0.00
橋本病院	香川県	0.00	0.00	0.00	0.00	-	-
全体(平均)		0.00日	0.00日	0.00日	0.00日	0.00日	0.00日

博愛記念病院(1病棟)は、8月より、医療療養(20:1病棟)から一般病床(15:1病棟)に移行。  
 上條記念病院は、8月から調査に参加。緑成会(20:1病棟)は、10月から調査に参加。  
 調査対象者が「0」の回答については、集計外として「-」を記載した。

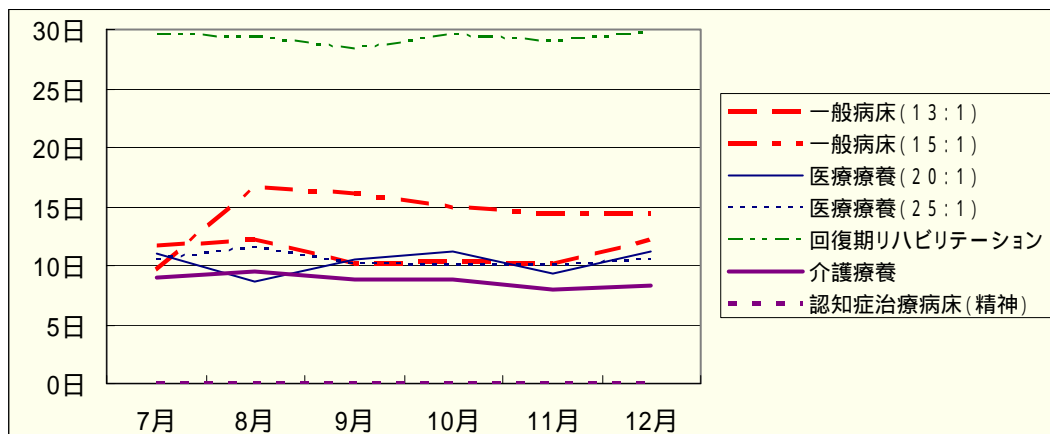

21. リハビリテーション提供時間（1人1日あたり単位数）

リハビリテーション提供時間は、1日あたり1単位前後であり、調査期間中、安定して推移している。回復期リハビリテーション病棟では6単位を超えて提供されている。

一般病床(13:1)		7月	8月	9月	10月	11月	12月
光ヶ丘病院	富山県	0.35	0.44	0.39	0.36	0.24	0.37
全体(平均)		0.35単位	0.44単位	0.39単位	0.36単位	0.24単位	0.37単位

一般病床(15:1)		7月	8月	9月	10月	11月	12月
東浦平成病院	兵庫県	0.56	0.77	0.85	0.76	0.69	0.65
博愛記念病院(1病棟)	徳島県		1.59	1.85	1.71	1.67	1.58
全体(平均)		0.56単位	1.23単位	1.42単位	1.29単位	1.24単位	1.17単位

医療療養(20:1)		7月	8月	9月	10月	11月	12月
南小樽病院	北海道	1.03	1.15	1.05	1.02	1.17	1.11
聖ヶ丘病院	北海道	1.30	1.66	1.50	1.39	1.45	1.38
富家病院	埼玉県	1.44	1.43	1.29	1.29	1.42	1.49
総泉病院	千葉県	0.99	1.05	0.95	0.96	1.00	0.97
大久野病院	東京都	0.95	1.02	0.90	0.97	0.98	0.96
永生病院	東京都	0.52	0.49	0.50	0.51	0.54	0.55
緑成会病院	東京都				2.33	2.21	2.12
鶴巻温泉病院	神奈川県	0.36	0.40	0.40	0.37	0.40	0.39
光ヶ丘病院	富山県	0.27	0.33	0.33	0.50	0.38	0.42
小林記念病院	愛知県	1.28	1.09	0.79	0.37	0.88	0.75
京都南西病院	京都府	0.20	0.23	0.29	0.19	0.24	0.24
新仁会病院(3階)	大阪府	0.71	1.12	0.71	0.70	0.72	0.59
新仁会病院(5階)	大阪府	0.76	1.11	0.89	0.83	0.89	0.69
弥刀中央病院	大阪府	1.66	2.01	2.04	2.03	2.01	2.03
春木病院	大阪府	0.38	0.41	0.36	0.38	0.47	0.51
浜寺中央病院	大阪府	0.56	0.45	0.59	0.57	0.48	0.52
泉佐野優人会病院	大阪府	0.47	0.61	0.48	0.49	0.64	0.59
山本第一病院	大阪府	0.08	0.09	0.08	0.07	0.09	0.08
宮地病院	兵庫県	1.10	1.17	1.06	1.19	1.34	1.23
いなみ野病院	兵庫県	0.24	0.29	0.24	0.23	6.69	0.26
東浦平成病院	兵庫県	0.36	0.41	0.39	0.34	0.35	0.35
北淡路病院	兵庫県	1.43	1.17	1.13	0.93	1.25	1.09
平成病院	兵庫県	0.56	0.74	0.48	0.43	0.48	0.61
南淡路病院	兵庫県	0.58	0.53	0.51	0.50	0.50	0.55
福山記念病院	広島県	0.52	0.46	0.44	0.37	0.27	0.32
光風園病院	山口県	0.84	0.79	0.82	0.84	0.81	0.72
博愛記念病院(1病棟)	徳島県	1.49					
博愛記念病院(5病棟)	徳島県	0.92	0.81	0.79	0.66	0.64	0.60
有吉病院	福岡県	0.05	0.06	0.07	0.06	0.05	0.06
全体(平均)		0.72単位	0.74単位	0.69単位	0.73単位	0.80単位	0.75単位

医療療養(25:1)		7月	8月	9月	10月	11月	12月
定山溪病院	北海道	1.06	1.26	1.04	1.04	1.09	1.10
聖ヶ丘病院	北海道	1.31	1.54	1.36	1.05	1.11	1.15
総泉病院	千葉県	0.69	0.87	0.70	0.67	0.69	0.67
緑成会病院	東京都	3.52	2.71	2.36	2.54	2.20	2.06
流衫病院	富山県	0.44	0.43	0.36	0.37	0.38	0.35
武久病院	山口県	0.04	1.38	0.07	1.47	1.55	0.05
聖ヶ塔病院	熊本県	0.30	0.38	0.41	0.28	0.24	0.23
立神リハビリテーション	鹿児島県	0.52	0.48	0.49	0.53	0.52	0.55
全体(平均)		0.88単位	1.05単位	0.81単位	0.88単位	0.86単位	0.73単位

回復期リハビリテーション		7月	8月	9月	10月	11月	12月
美原記念病院(5階)	群馬県	6.81	6.66	6.83	6.03	5.98	6.01
美原記念病院(6階)	群馬県	6.82	6.79	6.59	6.30	6.01	5.97
富家病院	埼玉県	7.89	7.71	8.46	8.01	7.63	7.75
大久野病院	東京都	5.43	5.45	5.50	5.91	6.64	6.09
永生病院	東京都	6.10	6.21	6.29	6.36	6.45	6.19
鶴巻温泉病院	神奈川県	6.00	5.92	5.80	6.56	6.39	6.54
小林記念病院	愛知県	7.69	8.00	74.21	7.92	7.60	7.19
千里リハビリテーション病院	大阪府	8.76	8.66	8.44	8.54	8.66	8.33
弥刀中央病院	大阪府	4.11	3.65	3.66	3.54	3.37	3.33
春木病院	大阪府	5.89	5.33	5.64	5.36	4.96	4.21
浜寺中央病院	大阪府	6.04	5.96	6.38	6.18	6.06	5.81
泉佐野優人会病院	大阪府	5.12	4.29	4.50	4.50	4.82	4.73
宮地病院	兵庫県	6.48	6.71	6.49	6.64	6.79	6.42
東浦平成病院	兵庫県	5.76	6.27	6.51	6.06	6.05	6.32
平成病院	兵庫県	3.11	3.38	2.75	3.17	2.77	2.71
福山記念病院	広島県	5.43	6.45	6.58	6.87	7.30	6.98
光風園病院	山口県	7.17	6.95	6.39	4.87	7.25	7.16
橋本病院	香川県	8.44	8.34	7.27	8.53	8.47	8.53
博愛記念病院	徳島県	7.69	7.62	7.40	7.43	7.26	7.30
聖ヶ塔病院	熊本県	6.77	6.32	6.20	6.50	6.93	6.83
全体(平均)		6.27単位	6.23単位	6.28単位	6.14単位	6.23単位	6.15単位

介護療養		7月	8月	9月	10月	11月	12月
総泉病院	千葉県	0.94	1.11	0.89	0.91	0.99	0.91
大久野病院	東京都	0.48	0.56	0.54	0.49	0.50	0.50
永生病院	東京都	0.41	0.46	0.43	0.44	0.53	0.47
三愛病院	東京都	0.40	0.39	0.37	0.39	0.39	0.37
久米川病院	東京都	0.28	0.30	0.27	0.32	0.31	0.24
鶴巻温泉病院	神奈川県	0.34	0.37	0.39	0.37	0.37	0.33
上條記念病院	長野県		11.33	9.88	9.58	9.86	0.38
流杉病院	富山県	0.30	0.31	0.26	0.28	0.28	0.28
光ヶ丘病院	富山県	0.37	0.41	0.40	0.47	0.48	0.53
小林記念病院	愛知県	0.98	0.99	0.79	0.97	0.72	0.74
嵯峨野病院	京都府	0.52	0.59	0.54	0.51	0.51	0.51
京都南西病院	京都府	0.35	0.27	0.33	0.31	0.33	0.33
新仁会病院	大阪府	0.21	0.35	0.23	0.26	0.30	0.21
いなみ野病院	兵庫県	0.38	0.40	0.43	0.35	0.36	0.36
武久病院	山口県	0.08	2.73	2.86	2.23	0.05	0.04
光風園病院	山口県	0.07	0.11	0.01	0.01	0.14	0.15
有吉病院(2病棟)	福岡県	0.45	0.46	0.45	0.37	0.38	0.37
有吉病院(3病棟)	福岡県	0.33	0.37	0.34	0.30	0.33	0.35
全体(平均)		0.40単位	0.50単位	0.46単位	0.47単位	0.44単位	0.40単位

認知症治療病床(精神)		7月	8月	9月	10月	11月	12月
大内病院	東京都	0.00	0.00	0.00	0.00	0.00	0.00
南淡路病院	兵庫県	0.00	0.00	0.00	-	0.00	0.00
橋本病院	香川県	0.00	0.00	0.00	0.00	-	-
全体(平均)		0.00単位	0.00単位	0.00単位	0.00単位	0.00単位	0.00単位

博愛記念病院(1病棟)は、8月より、医療療養(20:1病棟)から一般病床(15:1病棟)に移行。  
 上條記念病院は、8月から調査に参加。緑成会(20:1病棟)は、10月から調査に参加。  
 調査対象者が「0」の回答については、集計外として「-」を記載した。

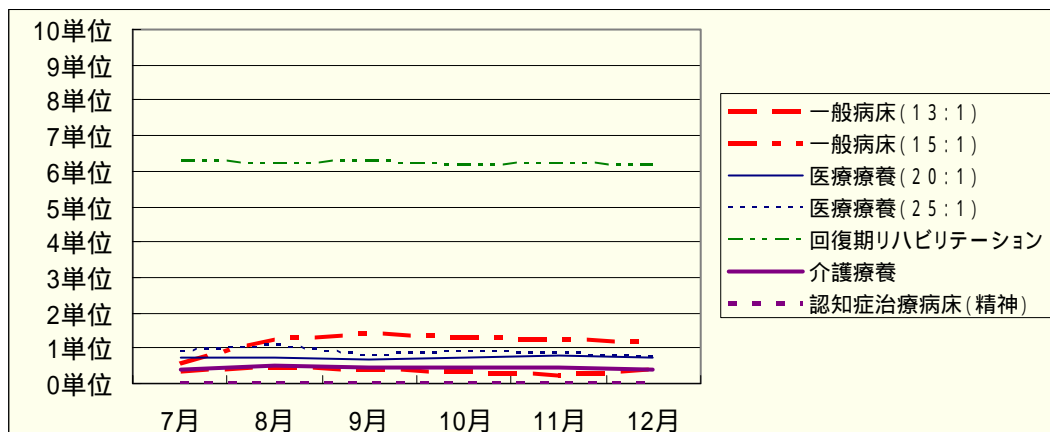



## 22. 急性期病院からの新規入院患者紹介率

急性期病院からの新規入院患者紹介率は、10%～70%と病床種別による相違が比較的大きく、また、同一病床種別であっても調査月によるばらつきが見受けられる。回復期リハビリテーション病棟、医療療養病床において紹介率が高く、認知症治療病床、介護療養病床において低くなる傾向がある。

一般病床(13:1)		7月	8月	9月	10月	11月	12月
光ヶ丘病院	富山県	44.8	26.7	22.2	28.6	23.5	31.0
全体(平均)		44.8%	26.7%	22.2%	28.6%	23.5%	31.0%

一般病床(15:1)		7月	8月	9月	10月	11月	12月
東浦平成病院	兵庫県	15.3	17.2	9.5	34.0	25.5	21.7
博愛記念病院(1病棟)	徳島県		41.4	58.1	53.8	35.7	40.0
全体(平均)		15.3%	25.3%	30.1%	40.5%	28.9%	27.1%

医療療養(20:1)		7月	8月	9月	10月	11月	12月
南小樽病院	北海道	0.0	0.0	0.0	0.0	33.3	0.0
聖ヶ丘病院	北海道	30.8	40.0	33.3	33.3	88.8	9.0
富家病院	埼玉県	50.0	40.0	55.6	33.3	37.5	37.5
総泉病院	千葉県	0.0	20.0	33.3	66.7	75.0	33.3
大久野病院	東京都	100.0	100.0	100.0	100.0	50.0	0.0
永生病院	東京都	0.0	50.0	33.3	50.0	28.6	66.7
緑成会病院	東京都				92.3	60.0	64.3
鶴巻温泉病院	神奈川県	100.0	100.0	100.0	100.0	-	0.0
光ヶ丘病院	富山県	-	0.0	0.0	0.0	9.1	0.0
小林記念病院	愛知県	0.0	50.0	0.0	66.7	50.0	50.0
京都南西病院	京都府	0.0	0.0	0.0	33.3	-	0.0
新仁会病院(3階)	大阪府	0.0	0.0	0.0	0.0	0.0	14.3
新仁会病院(5階)	大阪府	0.0	0.0	-	0.0	0.0	0.0
弥刀中央病院	大阪府	50.0	42.9	71.4	37.5	16.7	11.8
春木病院	大阪府	71.4	40.0	83.3	71.4	85.7	70.0
浜寺中央病院	大阪府	0.0	100.0	0.0	0.0	75.0	57.1
泉佐野優人会病院	大阪府	36.4	30.8	11.1	33.3	30.0	27.2
山本第一病院	大阪府	25.0	0.0	25.0	66.7	25.0	50.0
宮地病院	兵庫県	0.0	0.0	0.0	88.9	93.8	78.6
いなみ野病院	兵庫県	20.0	80.0	25.0	25.0	60.0	75.0
東浦平成病院	兵庫県	0.0	0.0	0.0	0.0	0.0	0.0
北淡路病院	兵庫県	8.3	16.7	11.1	8.7	6.7	9.1
平成病院	兵庫県	42.9	9.1	26.7	46.7	26.3	21.1
南淡路病院	兵庫県	16.7	0.0	0.0	20.0	12.5	0.0
福山記念病院	広島県	75.0	100.0	66.7	100.0	75.0	100.0
光風園病院	山口県	100.0	70.0	20.0	28.6	40.0	71.4
博愛記念病院(1病棟)	徳島県	26.3					
博愛記念病院(5病棟)	徳島県	0.0	20.0	0.0	0.0	0.0	66.7
有吉病院	福岡県	9.1	20.0	0.0	10.5	23.5	18.1
全体(平均)		23.8%	25.4%	21.6%	38.9%	38.9%	33.6%

医療療養(25:1)		7月	8月	9月	10月	11月	12月
定山溪病院	北海道	66.7	50.0	20.0	40.0	28.6	75.0
聖ヶ丘病院	北海道	66.7	57.1	25.0	33.3	88.8	30.0
総泉病院	千葉県	57.1	0.0	33.3	66.7	66.7	100.0
緑成会病院	東京都	66.7	60.0	60.0	100.0	50.0	80.0
流杉病院	富山県	83.3	75.0	50.0	66.7	20.0	100.0
武久病院	山口県	33.3	12.5	0.0	20.0	0.0	50.0
聖ヶ塔病院	熊本県	0.0	0.0	50.0	0.0	33.3	100.0
立神リハビリテーション	鹿児島県	50.0	42.9	16.7	50.0	25.0	50.0
全体(平均)		55.3%	37.8%	27.0%	51.4%	40.4%	61.5%

回復期リハビリテーション		7月	8月	9月	10月	11月	12月
美原記念病院(5階)	群馬県	92.6	95.7	100.0	96.7	100.0	100.0
美原記念病院(6階)	群馬県	95.0	100.0	100.0	100.0	100.0	100.0
富家病院	埼玉県	75.0	87.5	63.6	43.8	30.0	14.3
大久野病院	東京都	100.0	100.0	100.0	88.9	88.9	90.0
永生病院	東京都	62.5	90.0	80.0	100.0	72.2	92.9
鶴巻温泉病院	神奈川県	81.8	100.0	90.0	93.8	100.0	100.0
小林記念病院	愛知県	50.0	90.9	55.6	100.0	93.8	90.0
千里リハビリテーション病院	大阪府	90.0	84.6	86.7	100.0	88.9	84.6
弥刀中央病院	大阪府	60.0	38.5	36.4	66.7	22.2	25.0
春木病院	大阪府	72.7	100.0	61.5	71.4	86.7	88.9
浜寺中央病院	大阪府	63.6	60.0	40.0	71.4	88.9	69.2
泉佐野優人会病院	大阪府	81.0	33.3	26.7	47.4	36.8	38.9
宮地病院	兵庫県	5.0	0.0	0.0	100.0	100.0	96.2
東浦平成病院	兵庫県	8.7	0.0	0.0	0.0	0.0	0.0
平成病院	兵庫県	30.0	25.0	32.1	28.6	33.3	62.5
福山記念病院	広島県	0.0	0.0	100.0	100.0	100.0	100.0
光風園病院	山口県	75.0	90.9	23.5	72.2	83.3	87.5
橋本病院	香川県	100.0	100.0	88.2	100.0	85.7	95.7
博愛記念病院	徳島県	0.0	0.0	0.0	0.0	0.0	0.0
聖ヶ塔病院	熊本県	76.5	0.0	90.0	100.0	92.3	100.0
全体(平均)		60.6%	59.1%	56.2%	75.7%	71.5%	74.0%

介護療養		7月	8月	9月	10月	11月	12月
総泉病院	千葉県	33.3	33.3	100.0	0.0	33.3	100.0
大久野病院	東京都	25.0	0.0	33.3	40.0	50.0	0.0
永生病院	東京都	0.0	50.0	0.0	20.0	0.0	33.3
三愛病院	東京都	33.3	100.0	50.0	50.0	71.4	60.0
久米川病院	東京都	50.0	10.0	20.0	11.1	0.0	0.0
鶴巻温泉病院	神奈川県	11.1	40.0	0.0	33.3	20.0	0.0
上條記念病院	長野県	-	0.0	0.0	0.0	0.0	0.0
流杉病院	富山県	0.0	-	-	0.0	0.0	0.0
光ヶ丘病院	富山県	0.0	0.0	0.0	0.0	0.0	0.0
小林記念病院	愛知県	0.0	63.6	0.0	83.3	72.2	81.3
嵯峨野病院	京都府	37.5	0.0	50.0	100.0	66.7	83.3
京都南西病院	京都府	0.0	50.0	60.0	33.3	100.0	50.0
新仁会病院	大阪府	0.0	0.0	-	0.0	0.0	0.0
いなみ野病院	兵庫県	50.0	28.6	37.5	37.5	75.0	0.0
武久病院	山口県	0.0	-	0.0	0.0	0.0	0.0
光風園病院	山口県	-	-	0.0	20.0	25.0	100.0
有吉病院(2病棟)	福岡県	-	0.0	0.0	0.0	0.0	0.0
有吉病院(3病棟)	福岡県	0.0	0.0	0.0	100.0	25.0	25.0
全体(平均)		16.9%	26.7%	15.2%	27.8%	32.7%	30.1%

認知症治療病床(精神)		7月	8月	9月	10月	11月	12月
大内病院	東京都	16.7	0.0	6.3	25.0	10.0	0.0
南淡路病院	兵庫県	0.0	0.0	0.0	0.0	50.0	0.0
橋本病院	香川県	-	60.0	33.3	50.0	16.7	0.0
全体(平均)		13.3%	20.0%	11.1%	27.3%	20.0%	0.0%

博愛記念病院(1病棟)は、8月より、医療療養(20:1病棟)から一般病床(15:1病棟)に移行。  
 上條記念病院は、8月から調査に参加。緑成会(20:1病棟)は、10月から調査に参加。  
 調査対象者が「0」の回答については、集計外として「-」を記載した。

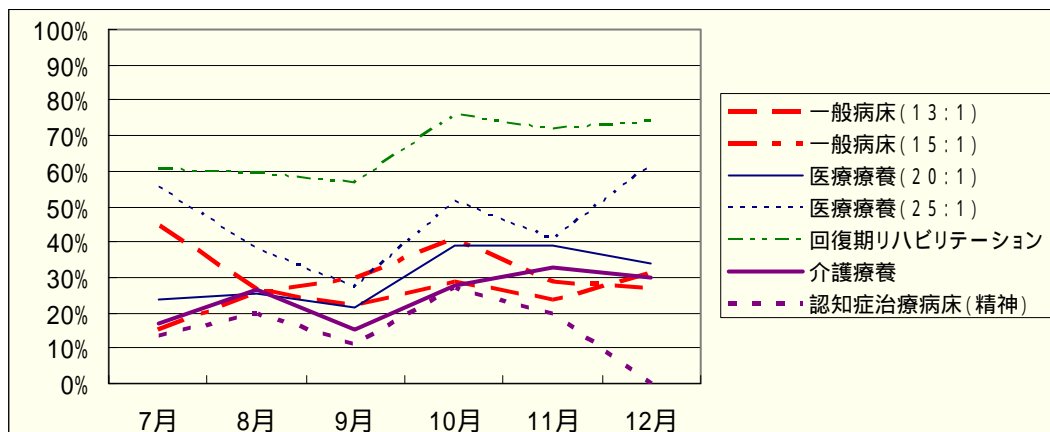

## 23. 在宅系からの新規入院患者紹介率

在宅系からの新規入院患者紹介率は、10%～70%と病床種別による相違が大きい。認知症治療病床、一般病床において紹介率が高く、回復期リハビリテーション病棟、介護療養病床において低くなる傾向がある。

一般病床(13:1)		7月	8月	9月	10月	11月	12月
光ヶ丘病院	富山県	20.7	43.3	55.6	51.4	38.2	51.7
全体(平均)		20.7%	43.3%	55.6%	51.4%	38.2%	51.7%

一般病床(15:1)		7月	8月	9月	10月	11月	12月
東浦平成病院	兵庫県	55.9	41.4	54.8	34.0	54.5	46.7
博愛記念病院(1病棟)	徳島県		24.1	22.6	19.2	28.6	36.0
全体(平均)		55.9%	35.6%	41.1%	29.1%	45.8%	43.5%

医療療養(20:1)		7月	8月	9月	10月	11月	12月
南小樽病院	北海道	100.0	62.5	50.0	100.0	66.7	100.0
聖ヶ丘病院	北海道	23.1	40.0	44.4	55.5	0.0	45.4
富家病院	埼玉県	37.5	10.0	11.1	0.0	37.5	37.5
総泉病院	千葉県	50.0	80.0	66.7	33.3	25.0	16.7
大久野病院	東京都	0.0	0.0	0.0	0.0	50.0	100.0
永生病院	東京都	0.0	20.0	16.7	25.0	14.3	0.0
緑成会病院	東京都				7.7	40.0	35.7
鶴巻温泉病院	神奈川県	0.0	0.0	0.0	0.0	-	0.0
光ヶ丘病院	富山県	-	0.0	0.0	0.0	0.0	0.0
小林記念病院	愛知県	0.0	0.0	0.0	0.0	0.0	25.0
京都南西病院	京都府	0.0	0.0	100.0	0.0	-	0.0
新仁会病院(3階)	大阪府	16.7	0.0	0.0	33.3	50.0	14.3
新仁会病院(5階)	大阪府	0.0	0.0	-	0.0	0.0	0.0
弥刀中央病院	大阪府	0.0	14.3	0.0	25.0	0.0	0.0
春木病院	大阪府	28.6	50.0	16.7	7.1	14.3	30.0
浜寺中央病院	大阪府	0.0	0.0	25.0	0.0	25.0	14.3
泉佐野優人会病院	大阪府	18.2	7.7	33.3	9.5	30.0	9.1
山本第一病院	大阪府	0.0	0.0	0.0	0.0	0.0	0.0
宮地病院	兵庫県	0.0	0.0	0.0	0.0	0.0	0.0
いなみ野病院	兵庫県	20.0	0.0	50.0	0.0	0.0	12.5
東浦平成病院	兵庫県	0.0	0.0	0.0	0.0	0.0	0.0
北淡路病院	兵庫県	20.8	180.0	77.8	69.6	66.7	63.6
平成病院	兵庫県	14.3	45.5	20.0	20.0	26.3	42.1
南淡路病院	兵庫県	33.3	57.1	16.7	20.0	50.0	20.0
福山記念病院	広島県	0.0	0.0	33.3	0.0	0.0	0.0
光風園病院	山口県	0.0	20.0	0.0	42.9	60.0	0.0
博愛記念病院(1病棟)	徳島県	39.5					
博愛記念病院(5病棟)	徳島県	0.0	0.0	0.0	0.0	0.0	0.0
有吉病院	福岡県	54.5	60.0	60.0	68.4	64.7	77.3
全体(平均)		21.3%	30.7%	27.5%	23.5%	25.1%	29.8%

医療療養(25:1)		7月	8月	9月	10月	11月	12月
定山溪病院	北海道	0.0	0.0	20.0	40.0	57.1	0.0
聖ヶ丘病院	北海道	33.3	28.6	50.0	50.0	0.0	40.0
総泉病院	千葉県	14.3	40.0	33.3	0.0	33.3	0.0
緑成会病院	東京都	0.0	20.0	20.0	0.0	50.0	20.0
流杉病院	富山県	0.0	0.0	0.0	0.0	0.0	0.0
武久病院	山口県	22.2	12.5	16.7	20.0	25.0	0.0
聖ヶ塔病院	熊本県	0.0	0.0	0.0	0.0	0.0	0.0
立神リハビリテーション	鹿児島県	50.0	28.6	50.0	50.0	25.0	25.0
全体(平均)		15.8%	17.8%	29.7%	21.6%	25.5%	17.9%

回復期リハビリテーション		7月	8月	9月	10月	11月	12月
美原記念病院(5階)	群馬県	7.4	0.0	0.0	0.0	0.0	0.0
美原記念病院(6階)	群馬県	5.0	0.0	0.0	0.0	0.0	0.0
富家病院	埼玉県	25.0	12.5	9.1	0.0	20.0	14.3
大久野病院	東京都	0.0	0.0	0.0	5.6	11.1	10.0
永生病院	東京都	0.0	0.0	6.7	0.0	11.1	0.0
鶴巻温泉病院	神奈川県	18.2	0.0	0.0	6.3	0.0	0.0
小林記念病院	愛知県	8.3	0.0	33.3	0.0	0.0	0.0
千里リハビリテーション病院	大阪府	0.0	15.4	0.0	0.0	0.0	15.4
弥刀中央病院	大阪府	20.0	30.8	9.1	0.0	0.0	5.0
春木病院	大阪府	9.1	0.0	15.4	14.2	13.3	0.0
浜寺中央病院	大阪府	0.0	40.0	20.0	28.6	11.1	30.8
泉佐野優人会病院	大阪府	14.3	27.8	6.7	5.3	21.1	11.1
宮地病院	兵庫県	0.0	0.0	16.0	0.0	0.0	0.0
東浦平成病院	兵庫県	0.0	0.0	0.0	0.0	0.0	0.0
平成病院	兵庫県	23.3	50.0	42.9	23.8	25.9	8.3
福山記念病院	広島県	0.0	0.0	0.0	0.0	0.0	0.0
光風園病院	山口県	20.0	0.0	5.9	11.1	5.8	4.1
橋本病院	香川県	0.0	0.0	0.0	0.0	14.3	4.3
博愛記念病院	徳島県	0.0	0.0	0.0	0.0	0.0	0.0
聖ヶ塔病院	熊本県	0.0	0.0	0.0	0.0	0.0	0.0
全体(平均)		7.9%	9.5%	8.9%	4.8%	7.5%	5.2%

介護療養		7月	8月	9月	10月	11月	12月
総泉病院	千葉県	33.3	33.3	-	0.0	0.0	0.0
大久野病院	東京都	50.0	0.0	0.0	40.0	0.0	66.7
永生病院	東京都	0.0	0.0	33.3	-	0.0	0.0
三愛病院	東京都	33.3	0.0	25.0	0.0	0.0	0.0
久米川病院	東京都	0.0	0.0	0.0	0.0	0.0	0.0
鶴巻温泉病院	神奈川県	55.6	50.0	62.5	66.7	0.0	28.6
上條記念病院	長野県	-	0.0	0.0	0.0	0.0	0.0
流杉病院	富山県	0.0	-	-	100.0	50.0	0.0
光ヶ丘病院	富山県	0.0	0.0	0.0	0.0	0.0	0.0
小林記念病院	愛知県	0.0	27.3	16.7	16.7	16.7	12.5
嵯峨野病院	京都府	12.5	33.3	0.0	0.0	0.0	0.0
京都南西病院	京都府	33.3	50.0	0.0	33.3	0.0	50.0
新仁会病院	大阪府	0.0	0.0	-	0.0	0.0	0.0
いなみ野病院	兵庫県	0.0	0.0	0.0	0.0	0.0	20.0
武久病院	山口県	0.0	-	0.0	0.0	0.0	0.0
光風園病院	山口県	-	-	0.0	40.0	0.0	0.0
有吉病院(2病棟)	福岡県	-	0.0	100.0	0.0	0.0	0.0
有吉病院(3病棟)	福岡県	0.0	50.0	0.0	0.0	0.0	0.0
全体(平均)		16.9%	16.0%	14.1%	14.4%	4.8%	9.7%

認知症治療病床(精神)		7月	8月	9月	10月	11月	12月
大内病院	東京都	83.3	83.3	75.0	75.0	80.0	75.0
南淡路病院	兵庫県	0.0	0.0	0.0	100.0	50.0	0.0
橋本病院	香川県	-	20.0	33.3	50.0	83.3	20.0
全体(平均)		66.7%	40.0%	51.9%	72.7%	75.0%	58.8%

博愛記念病院(1病棟)は、8月より、医療療養(20:1病棟)から一般病床(15:1病棟)に移行。  
 上條記念病院は、8月から調査に参加。緑成会(20:1病棟)は、10月から調査に参加。  
 調査対象者が「0」の回答については、集計外として「-」を記載した。

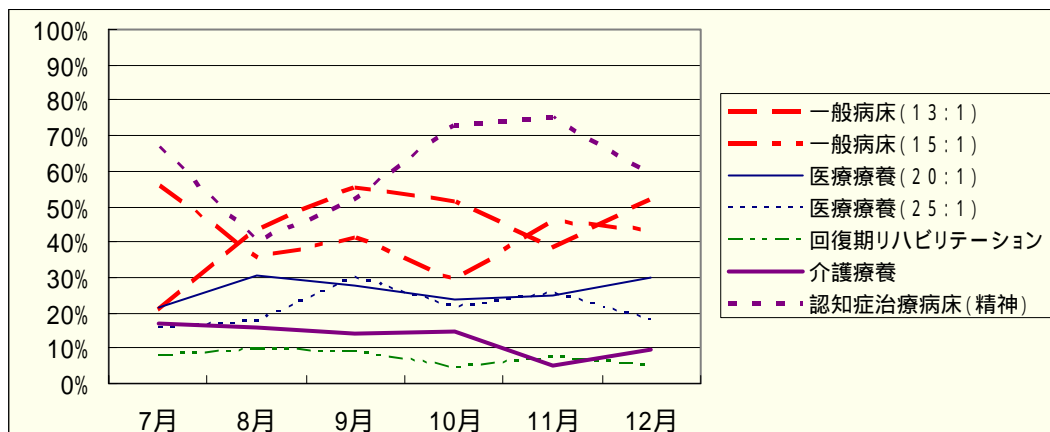

## 24. 在宅復帰率

在宅復帰率は、20%～60%と病床種別による相違が大きい。回復期リハビリテーション病棟において復帰率が高く、一般病床においてやや低くなる傾向がある。

一般病床(13:1)		7月	8月	9月	10月	11月	12月
光ヶ丘病院	富山県	75.0	25.9	32.0	37.9	16.0	38.5
全体(平均)		75.0%	25.9%	32.0%	37.9%	16.0%	38.5%

一般病床(15:1)		7月	8月	9月	10月	11月	12月
東浦平成病院	兵庫県	15.3	21.1	22.0	16.0	29.8	30.9
博愛記念病院(1病棟)	徳島県		9.1	10.3	15.0	17.6	28.6
全体(平均)		15.3%	17.7%	17.1%	15.7%	26.6%	30.3%

医療療養(20:1)		7月	8月	9月	10月	11月	12月
南小樽病院	北海道	-	100.0	0.0	0.0	100.0	0.0
聖ヶ丘病院	北海道	40.0	58.3	25.0	28.5	54.5	57.1
富家病院	埼玉県	14.3	33.3	16.7	0.0	0.0	75.0
総泉病院	千葉県	0.0	100.0	0.0	-	100.0	0.0
大久野病院	東京都	100.0	-	0.0	0.0	50.0	50.0
永生病院	東京都	40.0	66.7	0.0	33.3	28.6	0.0
緑成会病院	東京都				42.9	100.0	80.0
鶴巻温泉病院	神奈川県	-	-	100.0	-	-	-
光ヶ丘病院	富山県	-	28.6	0.0	0.0	25.0	0.0
小林記念病院	愛知県	100.0	-	100.0	50.0	0.0	50.0
京都南西病院	京都府	0.0	-	0.0	66.7	-	-
新仁会病院(3階)	大阪府	66.7	0.0	-	100.0	100.0	50.0
新仁会病院(5階)	大阪府	-	0.0	-	0.0	0.0	0.0
弥刀中央病院	大阪府	-	0.0	0.0	0.0	0.0	0.0
春木病院	大阪府	0.0	40.0	66.7	37.5	33.3	60.0
浜寺中央病院	大阪府	-	0.0	100.0	0.0	33.3	100.0
泉佐野優人会病院	大阪府	12.5	9.1	18.2	0.0	7.7	21.4
山本第一病院	大阪府	33.3	0.0	20.0	50.0	0.0	0.0
宮地病院	兵庫県	66.7	50.0	20.0	85.7	60.0	40.0
いなみ野病院	兵庫県	0.0	0.0	50.0	33.3	28.6	0.0
東浦平成病院	兵庫県	0.0	25.0	0.0	0.0	0.0	20.0
北淡路病院	兵庫県	81.3	78.6	73.3	88.9	55.6	87.5
平成病院	兵庫県	0.0	50.0	8.3	23.1	6.7	42.9
南淡路病院	兵庫県	33.3	60.0	0.0	50.0	0.0	66.7
福山記念病院	広島県	50.0	0.0	-	50.0	0.0	0.0
光風園病院	山口県	25.0	33.3	20.0	50.0	33.3	20.0
博愛記念病院(1病棟)	徳島県	8.8					
博愛記念病院(5病棟)	徳島県	0.0	0.0	-	0.0	0.0	0.0
有吉病院	福岡県	55.6	50.0	57.1	64.3	45.5	78.6
全体(平均)		28.5%	40.2%	20.4%	41.9%	26.0%	44.0%

医療療養(25:1)		7月	8月	9月	10月	11月	12月
定山溪病院	北海道	100.0	100.0	0.0	100.0	100.0	100.0
聖ヶ丘病院	北海道	0.0	62.5	40.0	60.0	55.5	14.3
総泉病院	千葉県	100.0	0.0	100.0	100.0	0.0	33.3
緑成会病院	東京都	50.0	33.3	66.7	77.8	0.0	60.0
流彩病院	富山県	0.0	0.0	-	0.0	0.0	0.0
武久病院	山口県	0.0	0.0	33.3	16.7	0.0	40.0
聖ヶ塔病院	熊本県	66.7	0.0	0.0	0.0	0.0	0.0
立神リハビリテーション	鹿児島県	66.7	66.7	-	33.3	50.0	50.0
全体(平均)		32.0%	36.0%	40.9%	53.1%	33.3%	40.0%

回復期リハビリテーション		7月	8月	9月	10月	11月	12月
美原記念病院(5階)	群馬県	72.2	81.5	62.5	48.1	68.0	77.8
美原記念病院(6階)	群馬県	83.3	88.5	81.8	70.4	75.0	80.0
富家病院	埼玉県	37.5	20.0	30.0	35.2	38.5	25.0
大久野病院	東京都	63.2	62.5	64.3	64.2	50.0	100.0
永生病院	東京都	50.0	69.2	60.0	66.7	57.1	48.0
鶴巻温泉病院	神奈川県	71.4	63.6	88.9	61.2	66.7	88.9
小林記念病院	愛知県	70.0	70.0	44.4	58.3	71.4	27.3
千里リハビリテーション病院	大阪府	80.0	54.5	6.7	61.5	100.0	50.0
弥刀中央病院	大阪府	88.9	16.7	50.0	75.0	6.7	10.0
春木病院	大阪府	100.0	100.0	80.0	85.7	84.6	81.3
浜寺中央病院	大阪府	100.0	93.3	85.7	100.0	75.0	100.0
泉佐野優人会病院	大阪府	40.0	64.7	58.3	50.0	61.1	60.0
宮地病院	兵庫県	72.2	68.0	72.0	78.3	87.5	80.0
東浦平成病院	兵庫県	86.4	74.1	78.3	90.9	66.7	64.7
平成病院	兵庫県	38.5	53.8	46.4	56.0	57.1	64.0
福山記念病院	広島県	68.8	80.0	71.4	69.2	66.7	80.0
光風園病院	山口県	70.0	57.1	66.7	71.4	61.1	70.6
橋本病院	香川県	66.7	62.5	60.0	60.9	55.2	68.8
博愛記念病院	徳島県	57.1	57.1	72.7	44.4	50.0	70.0
聖ヶ塔病院	熊本県	53.3	50.0	50.0	26.7	61.5	91.6
全体(平均)		66.7%	68.3%	62.2%	61.5%	62.7%	66.1%

介護療養		7月	8月	9月	10月	11月	12月
総泉病院	千葉県	0.0	-	-	-	-	0.0
大久野病院	東京都	66.7	0.0	0.0	66.6	50.0	100.0
永生病院	東京都	-	50.0	66.7	33.3	0.0	33.3
三愛病院	東京都	0.0	33.3	0.0	50.0	50.0	50.0
久米川病院	東京都	0.0	11.1	20.0	0.0	0.0	50.0
鶴巻温泉病院	神奈川県	87.5	100.0	71.4	81.9	66.7	100.0
上條記念病院	長野県	-	14.3	27.8	41.7	12.0	21.0
流杉病院	富山県	100.0	-	-	100.0	50.0	0.0
光ヶ丘病院	富山県	50.0	0.0	0.0	50.0	80.0	33.3
小林記念病院	愛知県	57.1	42.9	80.0	57.1	20.0	50.0
嵯峨野病院	京都府	-	-	-	0.0	0.0	0.0
京都南西病院	京都府	0.0	100.0	0.0	33.3	-	-
新仁会病院	大阪府	-	100.0	-	0.0	0.0	0.0
いなみ野病院	兵庫県	0.0	40.0	0.0	37.5	42.9	0.0
武久病院	山口県	0.0	-	0.0	0.0	0.0	0.0
光風園病院	山口県	-	-	10.0	80.0	50.0	66.7
有吉病院(2病棟)	福岡県	-	-	-	0.0	0.0	0.0
有吉病院(3病棟)	福岡県	100.0	-	0.0	0.0	0.0	0.0
全体(平均)		45.7%	40.4%	28.6%	48.1%	28.0%	35.3%

認知症治療病床(精神)		7月	8月	9月	10月	11月	12月
大内病院	東京都	0.0	25.0	26.7	12.5	33.3	46.1
南淡路病院	兵庫県	0.0	0.0	0.0	0.0	0.0	0.0
橋本病院	香川県	66.7	20.0	100.0	25.0	33.3	100.0
全体(平均)		18.2%	19.0%	36.4%	14.3%	31.3%	46.7%

博愛記念病院(1病棟)は、8月より、医療療養(20:1病棟)から一般病床(15:1病棟)に移行。  
 上條記念病院は、8月から調査に参加。緑成会(20:1病棟)は、10月から調査に参加。  
 調査対象者が「0」の回答については、集計外として「-」を記載した。

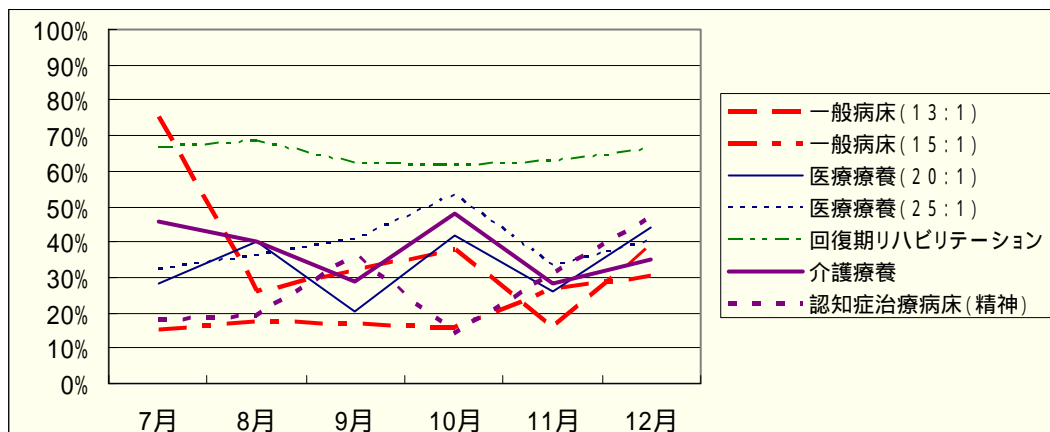

## 5 . 事業実施のポイント

### ( 1 ) 実施体制

#### 実施体制

本事業に協力いただくにあたり、データの収集・管理・回答等を円滑に進めるために担当者を置いたり人員を増やす等の体制整備をした病院は、回答いただいた 27 病院中 18 病院( 67% )であった。

指標の内容が、医療、看護・介護、リハビリテーション、薬剤、検査、栄養、安全、地域連携と幅広い領域に渡ったので、担当者を 1 人ではなく領域ごとに設置し複数担当者制としたり、既存の院内委員会と連携する等の体制を整えた。データ収集が円滑に進むようになったのは、事業( データ収集 )開始後、ある程度、慣れてからのようである。

#### 《回答例》

病棟事務が、データの入力や管理を担当した。また、対象患者の判断等は、主任以上の職位のものが行うこととした。
担当事務局を経営戦略室に置いた。
指標の区分毎に担当者を決め、月初めに師長に提出することとした。順調に動いて来たのは、11 月分頃からである。
病棟クランクに患者様の入退院、感染症治療についての集計や介護度、病名集計を依頼した。各種委員会の委員の協力を得た。
栄養、薬剤科長、リハビリ主任、病棟医事課担当、病棟師長で情報収集をした。
病棟師長がデータを収集し、統括した。医師、相談室、薬剤師、理学療法士、管理栄養士の所属長が協力して、関係するデータを提出した。
病棟師長と院長が管理表を共有し、協議の上、回答を記入した。
特別に人員は増やしてないが、各部署で担当を決めた。
該当部署それぞれに調査・回答を依頼した。
各病棟主任と診療情報管理士が担当した。
各項目に対しての担当者を決めて行った。
担当の事務職員を決め、各部署からのデータ収集及び集計を行った。
担当者を設け、そこから関係部署への依頼と回答のとりまとめを行った。
人員を増やす事はしていないが、各部署の責任者がデータ収集を行い、管理、回答は総看護責任者が行った。
項目別に担当を決め、月末に収集し、再確認し協会に提出した。

#### データの還元

収集データの還元は、回答いただいた 27 病院中 19 病院( 70%、もともと類似のデータを収集、還元していた病院を含む )で行われた。まだ還元していない病院にあっても、8 病院中 5 病院が還元を予定もしくは検討している。

## (2) 収集データ

### ばらつき

収集データについて、回答いただいた 26 病院中 12 病院 (46%) でばらつきを感じたようである。

ばらつきの理由は、該当する事例が少ない (発生する頻度が少ない) ため 1 件でも増減すると、また、患者の状態像等に違いがあると、結果として大きな差異として集計されてしまうということのようである。

#### 《回答例》

月毎に、分母となる入退院患者数や、患者の重症度等 (特に入院時の状態) に差が見られるため。
複数ある病棟のうち特定の病棟のデータを提出しているため、病院としての平均と該当病棟の数値に大きな隔たりが生じる項目もあったのではないが。
事例数が少ない。
患者の病態像や病状の変化でややばらつきがあったと考える。
患者層 (重症度) が違ったため。
該当する件数が少なかったため、データが 1 件変わると結果も大きく変わってしまう。
1 ヶ月間の中での集計のため、その項目の発生月が前半なのか後半なのかで計算値に大きく影響してくる (例えば、肺炎の発症が月末に多ければ治癒率は下がるなど)。
入退院数に変動がある点や患者の病状の変化に伴いデータの変動はあると考える。
症例数が少なかったり、対象患者が少ない項目は、1 人の違いで大きくパーセンテージが変動する。

## (3) 事業協力の効果

### 効果

本事業への協力により、医療の質の向上に効果があった病院は回答 27 病院中 17 病院 (63%)、職員の意識向上に効果があった病院は回答 26 病院中 19 病院 (73%) であった。

医療の質の向上に関しては、業務のマネジメントに活用することにより実際に提供サービスの質が向上したことがうかがえる。

職員の意識の向上に関しては、指標を意識して日々の業務を点検するようになったこと、チーム内の目標や情報の共有につながったことがうかがえる。

#### 《回答例...医療の質について》

当院で取り組む事業計画として目標設定ができた。
尿路感染など、改善率が少しずつであるが UP した。
内服薬を、数名であっても見直しがあった。
漫然と管理するのではなく、一つ一つの事柄に対する改善を意識して管理するようになった。
治癒率や改善率が明確になり各病棟の特性が理解できた。



肺炎、尿路感染に対して治癒割合が上昇した。
患者様のA D L向上を積極的に考え、取り組む体制ができた。
数値化される事で医師に検査、薬剤の見直しを依頼しやすくなった。
アンケート結果より、不満に思われた内容がわかり、検討し改善に努めた。
質の向上としての結果は、はっきりわからないが、会議・医局会等で問題提示しやすくなった。
身体拘束患者様の見直しにつながった。
数値（データ）の低いところは、良くするよう取り組んだので、全体として医療の質の底上げにつながったと思う。
取り組を数値化（評価）することで、問題点に対して話し合う場ができ、目標の共有ができた。

《回答例...職員の意識について》

「データを取る」という習慣が芽生えた。
尿路感染など治癒が長期化しそうな時、積極的にDr.に上申するようになる。
感染症の発生防止にむけて、腹臥位療法を積極的に行い、バルン抜去にも取り組んだ。
患者管理において、改善出来るように意識して声をかけたので、向上してきているように感じる。
低栄養への危険意識が生まれた。
データを共有することにより各部署の強みと弱みが明確になりチーム意識が高まる。
アセスメント・モニタリングの必要性を再認識し、質の向上につながった。
患者の病状について、各々が情報収集を行い、意見を交わすことが多くなった。
各部署において分析する指標のひとつになっている。
身体抑制や尿バルンの留置を漫然と行ったままにしないという事への意識が向上した。
より患者様を観察する意識が向上した。
医療区分に対する関心や意識が向上した様に思われる。
調査データにより、自病棟での罹患率、転倒、転落などがわかり、A D L検討会などにつなげることができた。
治癒率等、数字で結果が比較できるので、意識しやすくなっている。
他病棟や毎月のデータと比較することで、少しでもデータを改善するために、病棟毎でカンファレンスで話し合ったり、積極的に取り組めた。
取り組を数値化（評価）することで、問題点に対して話し合う場ができ、目標の共有ができた。

新たな取り組み

本事業への協力を契機に、医療の質を改善するために病院として新たに取り組みを開始した病院は、回答いただいた26病院中16病院（62%）であった。

データを継続的に収集して業務のマネジメントに活用したり、新たに日本慢性期医療協会の認定を申請する等、積極的に医療の質の維持・向上に努めようとする病院が多い。

《回答例》

今回の調査項目の中で当院に沿ったものを抜粋、または改定しデータ収集・分析を継続して行っている。
慢性期医療認定病院に申し込み、継続的に取り組むことにした。
月毎のデータは担当者を決めて収集した。結果を業務改善に結びつけるように病棟担当者全員で把握するようにした。
月々の入退院状況がわかった事で積極的な退院支援、内服薬の見直しを薬局も力を入れてくれた。
退院患者の満足度を、平穏な見取りを迎える為の管理に活かす為、データ化を検討。
結果より改善できる点を考察した。抑制アセスメントの頻度をUPしたりなど。
チーム医療の強化、例えば回診時、コメディカルの積極的な治療への参加を促す、又、ソーシャルワーカーによる適切な退院支援を図る。
毎月のデータを見直し、傾向と対策をたてる契機の参考データになった。
各委員会にフィードバックし、問題点を話し合い、改善を促した。特に身体抑制等。
患者様のADL向上を図る為に院内の工事を行い、リハビリテーション施設とその設備の充実を行った。
3ヵ月に1回程度、日本慢性期医療協会で用意しているCI(クリニカルインディケータ)を評価していたが、頻度を1ヶ月に1回に増やし結果をグラフ化していく様にした。
普段、6ヵ月に1回入院中の患者様を対象に行っていたアンケートを退院時に全ての退院患者対象に行ったので、職員の接遇や設備についてなど様々なご意見をいただき、改善することができた。
CIの継続、毎月評価をし、問題点を抽出後、対策を検討。

(4) 問題点

技術面

本事業への協力を通じて、技術的な側面で問題を感じた病院は、準備段階で回答 26 病院中 7 病院 (27%)、データ収集段階で回答 27 病院中 7 病院 (26%)、データ分析段階で回答 27 病院中 4 病院 (15%)、指標の公表後で回答 27 病院中 4 病院 (15%) であった。

準備段階では、担当者の選定や体制づくり、指標の解釈の共通理解等で負担やとまどいがあったようである。

データ収集段階では、収集の負担が大きいことが問題となった。

データ分析段階については、分析まで行う時間が取れないという意見があった。

また、指標の公表後については、他の病院の状況がわかり参考になったという意見があった。

《回答例...準備段階》

看護師のみで対応出来ないデータが多かった。
メンバー選出。
項目に対してどの部署に担当してもらうのか。
調査項目の解釈の違いあり。
如何にスタッフに解りやすく伝達しチェックしたことを業務に取り入れるか。

#### 《回答例...データ収集段階》

対象となる患者数が多く正確なデータ収集に時間がかかる。
範囲が広すぎてデータ集めるのが大変だった。
毎月6日に全病棟のデータを収集して整理する。
月別比較がワード画面では困難。
担当が各病棟主任であった為、勤務(時間)調整が必要であった。

#### 体制、コスト面

本事業への協力を通じて、体制・コストの面で問題を感じた病院は、準備段階で回答 27 病院中 4 病院 (15%)、データ収集段階で回答 27 病院中 3 病院 (11%)、データ分析段階で回答 25 病院中 1 病院 (4%)、指標の公表後は回答 27 病院中 0 病院であった。

準備段階については、院内向けに指標の説明書やチェックシート等を作る必要があるとの意見があった。

データ収集段階については、医療保険適用病棟と介護保険適用病棟とで管理指標が同じで良いか、通常業務の中では実施が難しく所定労働時間外に対応せざるを得ないという意見があった。

#### (5) 今後の展望

本事業は、医療の質を評価するための一定の指標を設定し、これを定常的にモニタリングし、医療サービスを見直して業務改善に役立てる、また、そのための仕組みを構築することを目的として実施したものである。事業期間終了後に実施した調査では、ご協力いただいた病院における職員の意識改革の契機となり、医療の質の向上に有効であった様子がうかがえた。

今後は、本事業で実施したことが一時的なものに留まらず、継続的な取り組みとして定着することを、また、指標を活用して医療の質の維持、向上を図る取り組みが会員病院にさらに浸透することを望むものである。

しかしながら、現状では、データの収集、評価、業務へのフィードバックに関する職員の負担感は大きい。そこで、指標を整理して収集しやすい数と内容にする、指標を用いた医療の質のマネジメントに積極的に取り組む病院に何らかの支援をする等の検討が求められるとともに、病院にあっては指標の収集・管理を通常業務の中にあらかじめ組み込んでおくといったことが考えられよう。

《自由な意見より》

臨床指標は業務改善に結び付けていく活動である。臨床指標を業務改善に繋げ継続活動を行っている病院に診療報酬の加算を付けるか、継続活動を行っていないただの調査と考えている病院は減算するなどが考えられる。

慢性期医療認定病院の認定審査を受審していることもあり、基本的に新たな取り組みはあまり必要ではなかった。ただ、要介護度の改善率は短期間ではなかなか数値に反映させるのは困難であること、居住系施設に老人保健施設が含まれないことは介護療養型医療施設としては、果たしている役割を正確にデータとして報告できないもどかしさもあった。

データを生かした業務改善までに至らず、半年間のデータ収集は負担感を伴った。患者満足度調査の母体数が少ないため、少ないデータで判断するのは困難であった。

慢性期医療での医療の質が向上され、診療報酬に反映されることを願う。また、今回の調査で介護療養病棟の役割が必要であると明確になると思われる。

病棟ごとにC Iが明確にされる事で経営指針、目標管理に役立った。

中間報告にて、他病院の調査結果との比較ができ、今後どのような部分に質の向上が必要かを検討するよい機会となった。

収集するデータの内容と、それをどの様に活用するかを事前に十分に検討し、現場に反映させる方法を準備してからでないと、単なる調査になってしまうと感じた。

データ収集することによって、医療の内容の見直し、再確認ができた。

「すごく大変だった」の一言であるが、データ収集することによって、医療の質の見直し、再確認ができた。

自院の医療実績について数値化して見る機会があまりなかったので、良い機会となった。また、公表結果を見ることで、他院と比較することができ、参考となった。